Magazine for Personal Compunication

LOGiN

平成3年11月15日発行(毎月2回第1、第3金曜日発行)　第10巻　第22号　通巻138号
昭和58年8月3日第三種郵便物認可

パーソナルコンピューター情報誌
ログイン
1991 11/15
No.22
500YEN

特集
あっぱれ!! 戦国ゲーム
年末発売の戦国時代シミュレーションゲームを大公開!!

最新ゲーム徹底解剖!
●パワーモンガー ●アトラス ●指輪物語 ●斬II
●シムアース ●アークスIII ●ファングス ●ゼータ

特別付録 ブランディッシュ 地上への道しるべ

98対応、3書体漢字フォント内蔵、毎秒70字の高機能で新登場。

- ●98用の約10,000種の豊富なソフトの活用が可能。
- ●幅32.2×奥行16×高さ4.4cm、重さ約1.4kgの小型設計。
- ●明朝体、ゴシック体、毛筆体の3書体漢字を標準装備。
- ●漢字70字/秒の高速印字。48×48ドットの高品質印字。
- ●別売のバッテリパック(約350g)の使用で、連続約1時間のバッテリ駆動が可能。

◆黒、赤、青、緑。4色の単色カラーインクリボンを用意◆マルチタイムインクリボンでランニングコストを低減◆ハガキへの印字や2分の1の縮小印字が可能◆201PL(日本語シリアルプリンタPC-PR201シリーズのコマンド体系)に準拠◆縦置きによる印字も可能

日本語熱転写プリンタ　標準価格69,800円(税別) ※プリンタケーブルは別売です。

PC-PR150N

(あらゆる場所を、ビジネス現場に変えます。)

お問い合わせは、最寄りのNECへ。

北海道支社(札　幌) 011(231)0161　東北支社(仙台) 022(261)5511　東京支社(東京) 03(3454)1111
中部支社(名古屋) 052(262)3611　北陸支社(金沢) 0762(23)1621　関西支社(大阪) 06 (945)1111
中国支社(広　島) 082(242)5503　四国支社(高松) 0878(36)1200　九州支社(福岡) 092(271)7700

〈技術的なご質問・ご相談に電話でお答えします。〉
NECパソコンインフォメーションセンター 東京03(3452)8000 大阪06(943)9800
受付時間…9:00～17:00月曜日～金曜日(祝日を除く) 電話番号は、よくお確かめのうえおかけください。

NEC

98ノートプリンタ、あらわる。

PC-PR150Nご利用時には、98本体と接続する必要があります。

美しい48ドット&多彩なフォント 才色兼備のNEC熱転写プリンタ

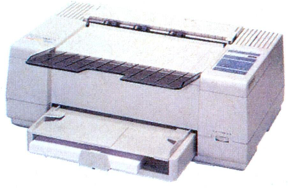

漢字90字/秒。ビジネス用途に最適な高性能136桁プリンタ。

◆A4、B4最大200枚の自動給紙が可能◆マルチラインヘッド採用により高速印字◆明朝体、ゴシック体を内蔵、毛筆体、丸ゴシック体、教科書体の漢字ROMカード(各別売)をサポート◆201PL準拠 標準価格168,000円(税別)

日本語カラー熱転写プリンタ **PC-PR350**

漢字67字/秒。明朝体・毛筆体・ゴシック体フォント内蔵プリンタ。

◆明朝体、ゴシック体、毛筆体を標準装備。さらに丸ゴシック体、教科書体(各別売)もサポート◆インクリボンが交換可能なカートリッジを採用◆縮小印字機能をサポート

標準価格99,800円(税別)

日本語カラー熱転写プリンタ **PC-PR150VH**

漢字67字/秒。明朝体フォント内蔵のハイコストパフォーマンスプリンタ。

◆明朝体を内蔵、毛筆体、ゴシック体、丸ゴシック体、教科書体の漢字ROMカード(各別売)をサポート◆縮小印字機能を装備◆201PL準拠 標準価格84,800円(税別)

日本語カラー熱転写プリンタ **PC-PR150VL**

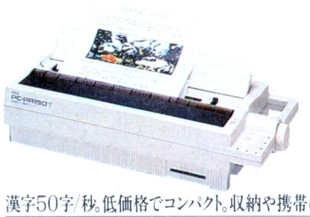

漢字50字/秒。低価格でコンパクト。収納や携帯に便利なプリンタ。

◆収納や携帯に便利なキャリングハンドルとACコードリールを装備◆明朝体を内蔵、ゴシック体、毛筆体、丸ゴシック体、教科書体の漢字ROMカード(各別売)をサポート◆縮小印字機能をサポート◆重量 約4.2kg◆201PL準拠 標準価格64,800円(税別)

日本語カラー熱転写プリンタ **PC-PR150T**

※この他、PCシリーズプリンタはページプリンタをはじめ多彩なラインアップを取り揃えております。

※201PLは、日本語シリアルプリンタPC-PR201シリーズのコマンド体系(PC-PR201 Printer Language)。

※本広告に記載されております全商品の価格には消費税が含まれておりません。ご購入の際、消費税が付加されますのでご承知おき願います。

つながるぞ ひろがるぞ NECのパソコン 国内実績No.1

日本電気グループ

CONTENTS

特集 年末の戦国ゲームを知りたければ、すぐに読むのだ —— 219
あっぱれ！ 戦国ゲーム!!

第4番 炎の土俵入り —— 232
ソフト部屋巡業記

特報！ これが噂のCD-I!! —— 238
CD-Iってナーニ？

欧州紀行第2弾なのだ！ —— 242
ログイン、フランスへ行く

イギリスの注目ソフトを大紹介!! —— 246
OVERSEAS CONNECTION 号外

X68000新聞 わーい！ 大人のパソコン雑誌みたい —— 256
大胆にも対談なのだ

SOFTLOG TOP30/BEST 5 /読者が選ぶTOP20/TAKERU TOP10/電気街探訪記 —— 6
NEWSOFT発売日スケジュール表/CALENDAR —— 28
The News File! —— 30
覇者への道 巨鯨千里行大作戦 —— 186
三國志Ⅱ人民戦報 再度、"小覇王"孫策の巻 —— 192
戦国御免 ドトウの水上大要塞 —— 194
WIZでござるよ ニンともカンとも 忍者増田のBCF体験記 —— 196
FUN TO大戦略 大戦略金鷲旗大会Hブロック決勝 —— 198
千客万来エメラルドドラゴン エメドラプライスリスト・アーマー編 —— 200
アメフトでポン！ あ〜、ついに最終回!? —— 202
激闘甲子園 地区大会出場校決定！ —— 204
ログインプロ野球ニュース 独走ダイナマイツ！ マジック点灯 —— 208
1、2ゴルフ 連載マンガ7つの秘密 —— 212
ゲーム情報パラダイス 読者とともに歩むページ —— 214
OVERSEAS CONNECTION 『WIZARDRY』最新作発表！ —— 250
TOKYO TOWNS SHOW 新作情報がてんこ盛り —— 262
テレビゲームクラブ 第29回AMショーレポート —— 268
CAI情報局 『ビシバシお勉強』CAIソフト講座—その2— —— 274
ソフコンPRESS キャラクターエディター発表！ —— 276
ログマーケット 最新映画やビデオに本、ナンでもありあり!! —— 280
オールザットウルトラ科学 まだまだあるぞ水の不思議 —— 286
福田有宵先生のスーパー占い 運命と宿命は違うんだってお話 —— 288
Letters from You —— 290
墜落日誌(寺島令子) —— 292
Editorial Log —— 294
ワンダービット(島本和彦) —— 378

219

232

238

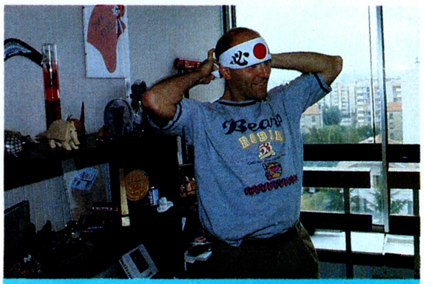
242

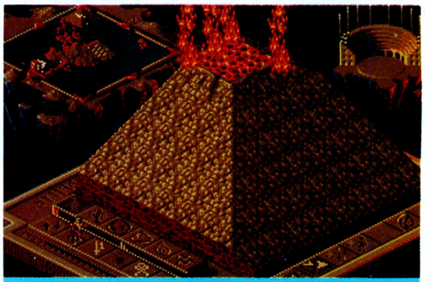
246

LOGIN Magazine COPYRIGHT © 1991 by ASCII Corporation. 本誌記事の無断転載を禁じます。

1991 No.22 LOGiN
11月15日号

SUPER NEWSOFT

少女戦士炸裂! TOWNSオリジナルRPG登場!! ―― 12
バトルガール

最新ゲーム徹底解剖!!

パワーモンガー ―― 150
アトラス ―― 156
シムアース ―― 160
指輪物語 第1巻 旅の仲間 ―― 164
斬 II ～陽炎の時代～ ―― 168
アークスIII ―― 172
ファングス ―― 176
ゼータ ―― 178

特別付録

ブランディッシュ
――地上への道しるべ――

日本ファルコムのリアルタイムアクションRPG、『ブランディッシュ』のすべてがわかる1冊。地下迷宮でキミの力強い味方となること間違いなしだぞ!!

NEWSOFT

ウルティマVI ―― 14
レミングス ―― 16
幻影都市 ―― 18
ヨーロッパ戦線 ―― 20
シュヴァルツシルトIII ―― 21
KIGEN～輝きの覇者～ ―― 22
プロサッカー68 ―― 23
ラストバタリオン ―― 24
スターグライダー2 ―― 25
ジーザスII ―― 25
新撰組 ―― 26
魔導物語1-2-3 ―― 26
ナイトシーブ ―― 27

SOFTWARE REVIEW

エアーコンバットII ―― 180
ソフコン入選作品 ―― 182

懐かしGAMEREVIEW

ミステリー・ハウス ―― 184
See・Na(シーナ) ―― 185

12

150

COVER
イラスト/川上富也
ハードウェア/X68000
ソフトウェア/Z's STAFF PRO 68K
デザイン/本間智嗣
製　版/渡部克則

発行所 株式会社アスキー 〒107-24 東京都港区南青山6-11-1 スリーエフ南青山ビル

SOFTLOG

TOP 30

『斬Ⅱ～陽炎の時代～』が初登場第1位！PC-9801版が発売された『伊忍道・打倒信長』も上位に復活。戦国ゲームの勢いが盛り返してきたぞ。この後も、『太閤立志伝』や『天下統一Ⅱ』が控えているし、"戦国の秋、日本の秋"になりそうだな。

■SOFTLOG中、メディアには次の記号を使っています。

- ●3.5インチディスク —— 3.5D（2DD、2HDを含む）
- ●5インチディスク —— 5D（2D、2DD、2HDを含む）
- ●カートリッジ —— C
- ●CD-ROM —— CD

	ランク 今号	前号	ソフト名
↑	1	—	斬Ⅱ～陽炎の時代～
↑	2	—	伊忍道・打倒信長
	3	2	アトラス
	4	1	シムアース
↑	5	25	キャメルトライ
↑	6	—	ロイヤルブラッド
↑	7	10	エアーコンバットⅡ　シナリオ集
	8	3	ヴェインドリーム
	9	8	シャングリラ
↑	10	—	サーク　ガゼルの塔
	11	6	信長の野望・武将風雲録
	12	4	ワイアラエの奇蹟
	13	11	栄冠は君に2
↑	14	—	シャドー・オブ・ザ・ビースト
	15	7	エアーコンバットⅡ
↑	16	17	プリンセスメーカー
	16	4	サイレントメビウス
	18	15	A列車で行こうⅢ
	19	9	コズミックサイコ
↑	20	—	F15ストライクイーグルⅡ

マーク一覧

シミュレーション　アドベンチャー　ロールプレイング　アクション
ディスクマガジン　テーブルゲーム　パズル　ツール

- ●このランキングは、9ページに掲載されている全国の調査協力店から寄せられた、実際の販売本数に基づいて集計したものです。集計は販売会社ごとに行なっています。同名ソフトでも販売会社が異なる場合には、原則として集計には含まれません。
- ●9月27日から10月10日までの売上データを対象にしています。
- ●機種によって対応メディアが異なるので、購入の際には販売店で確認してください。
- ●標準価格（メーカー希望小売価格）には、消費税は含まれておりません。

メーカー名	機種	標準価格(メディア)	種類	得点
ウルフチーム	PC98	9800円(3.5D、5D)		1449
光栄	PC98、PC88SR	9800円〜12200円(3.5D、5D)		1074
アートディンク	PC98	10800円(3.5D、5D)		990
イマジニア	PC98	12800円(3.5D、5D)		867
電波新聞社	X68000	8800円(5D)		717
光栄	PC88SR	9800円(5D)		633
システムソフト	PC98	5000円(3.5D、5D)		606
グローディア	PC98、PC88SR	8700円〜9800円(3.5D、5D)		597
エルフ	PC98、X68000	7800円(3.5D、5D)		588
マイクロキャビン	PC98、PC88SR、PC88VA、MSX2	7800円(3.5D、5D)		546
光栄	PC98、X68000、FM TOWNS、PC88SR、MSX2	9800円〜14200円(3.5D、5D)		501
T&Eソフト	PC98	7800円(3.5D、5D)		465
アートディンク	PC98、FM TOWNS	9500円(3.5D、5D)		378
ビクター音楽産業	FM TOWNS	9800円(CD)		339
システムソフト	PC98	8800円(3.5D、5D)		303
ガイナックス	PC98	14800円(3.5D、5D)		273
ガイナックス	PC98、X68000、FM TOWNS	14800円(3.5D、5D、CD)		273
アートディンク	PC98、FM TOWNS	12800円〜14800円(3.5D、5D、CD)		249
カクテルソフト	PC98、X68000、FM TOWNS、PC88、MSX2	7800円(3.5D、5D)		192
マイクロプローズジャパン	PC98、X68000	10800円(3.5D、5D)		183

ランク 今号	前号	ソフト名	メーカー名
21	13	群雄三国志	エニックス
22	―	天使たちの午後Ⅳ	ジャスト
23	12	校内写生1	X指定ブランド
24	24	はっちゃけあやよさん3	ハード
25	―	バトルチェス	富士通
25	18	ロードス島戦記	ハミングバードソフト
27	14	ジーザスⅡ	エニックス
27	19	雀皇登龍門Ⅱ	ゲームアーツ
29	―	ピンクソックス7号	ウェンディーマガジン
30	23	校内写生2	X指定ブランド

SOFTLOG BEST5

1 斬Ⅱ～陽炎の時代～

●シミュレーション　●ウルフチーム
●PC-9801

戦国時代をテーマにしたゲームというのは、やっぱり人気が違うね。今回初登場の『斬Ⅱ～陽炎の時代～』も、並み居る人気ゲームを押し退けて、ぶっちぎりでトップにランクインときたもんだ。確か前作『斬～陽炎の時代～』の発売のときも、初登場でいきなりトップになったけど、これはしばらく『斬』旋風が吹き荒れることになりそうだな。

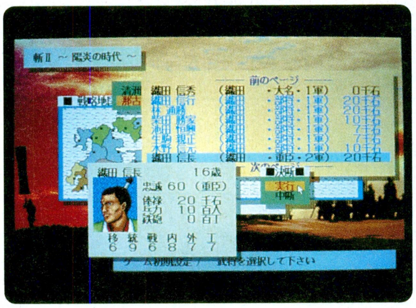

2 伊忍道・打倒信長

●シミュレーション　●光栄
●PC-9801、PC-8801SR

一時は8位にランクインしていたのに、その後はズルズルとランクが下がっていた『伊忍道・打倒信長』。このまま消えちゃうのかなあ、とも思ったけど、そこはやっぱり底力があるなあ。PC-9801版の発売で元気を取り戻して、一挙に第2位に返り咲いたぞ。だけど代わりに、『武将風雲録』が消えちゃったのが光栄ファンにはさみしいよね。

※画面はPC-9801版

3 アトラス

●シミュレーション　●アートディンク
●PC-9801

お一、がんばってますね。夏に発売されたソフトが、まだベスト5入りしてるなんて、すばらしいじゃないですか。でも、オモシロいソフトだもん、当たり前っていやあ、当たり前ですか。

とういわけで、このアトラス人気に応えるために、次号より、アトラスのモノクロ定例ページが始まるんですね、パチパチ。みなさん、期待しててね。

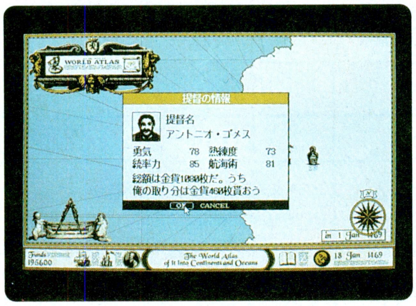

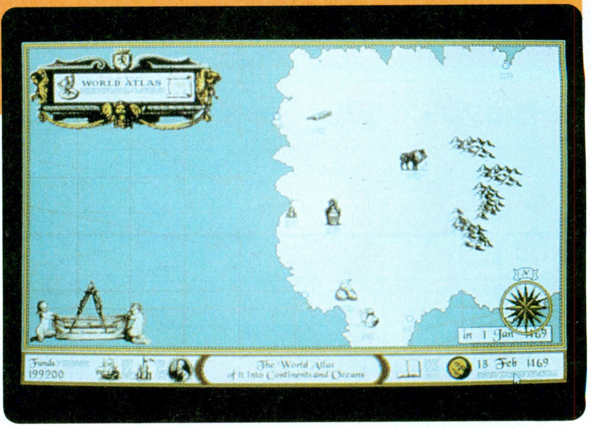

4 シムアース

●シミュレーション　●イマジニア
●PC-9801

ちょっと勢いが落ちちゃったけど、まだまだ元気な『シムアース』。根強い人気ってところかな。ところで、みんなはどのシナリオをプレーしている？〝アクエリアス〟などの簡単なシナリオで腕を磨いたら、ぜひ最難関シナリオの評判も高い〝火星〟にも挑戦してほしい。不毛の惑星である火星を、緑あふれる星に改造するのだ。

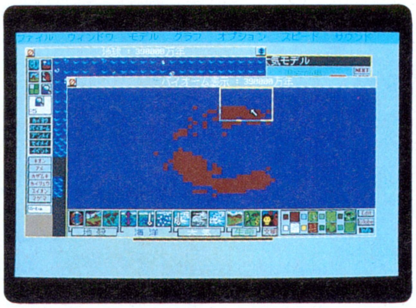

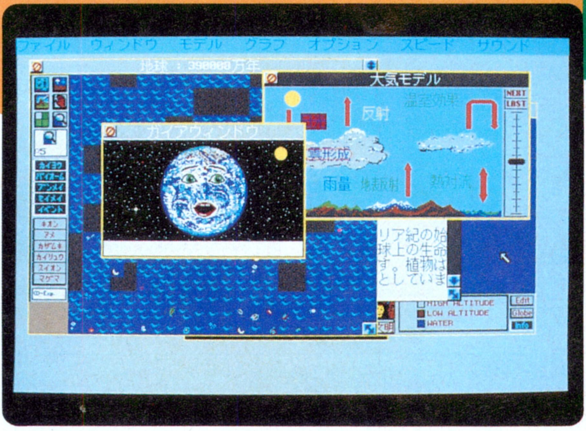

5 キャメルトライ

●アクション　●電波新聞社
●X68000

前回25位から大幅にランクアップしたこの『キャメルトライ』。並み居る強敵を押しのけてのベスト５入りは、大健闘といっていいぞ。ところで最近のアクションゲームの勢いには、スゴイものがあるよね。やっぱり、ちょっと時間があれば楽しめるっていうところが、超大作ゲームに疲れたプレーヤーにウケているんじゃないかな。

調査協力店リスト

北海道

光洋無線電機EYE'S	☎011-222-5454
九十九電機札幌店	☎011-241-2299
パソコンショップハドソン	☎011-205-1590
ラルズプラザパソコンランド	☎011-221-8221

東北

庄司デンキコンピュータ・中央	☎022-224-5591
デンコードDaC仙台東口店	☎022-291-4744
デンコードDaC仙台本店	☎022-261-8111

東京

アイツー	☎03-3258-1198
石丸電気マイコンセンター	☎03-3251-0011
WAVE池袋	☎03-5992-8627
コムMICRO COMPUTER SHINKO	☎03-3251-1523
サトームセンパソコンランド	☎03-3251-1464
J&P渋谷店	☎03-3496-4141
J&P八王子そごう店	☎0426-26-4141
J&P町田店	☎0427-23-1313
真光無線	☎03-3255-0450
ソフトクリエイト渋谷本店	☎03-3486-6541
第一家電ableパソコンシティー	☎03-3253-4191
富士音響マイコンセンターRAM	☎03-3255-7846
マイコンショップCSK新宿西口店	☎03-3342-1901
マイコンショップPULSE	☎03-3255-9785
まちだ東急百貨店コンピュータショップ	☎0427-28-2371
ムラウチ	☎0426-42-6211
ヤマギワテクニカ店	☎03-3253-0121

関東

ICコスモランドあざみ野店	☎045-901-1901
IC WORLD TOTSUKA	☎045-861-6565
ウエーブ・アイ湘南台店	☎0466-43-1771
鎌倉書店	☎0467-46-2619
西武百貨店大宮店コンピュータフォーラム	☎048-642-0111
西武百貨店所沢店コンピュータフォーラム	☎0429-27-3314
多田屋サンピア店	☎0475-52-5561
パソコンランド21太田店	☎0276-45-0721
パソコンランド21高崎店	☎0273-26-5221
パソコンランド21前橋店	☎0272-21-2721
ボンベルタ上尾	☎048-773-8711
ラオックス志木店	☎0484-74-9041

中部

うつのみや片町店マイコンコーナー	☎0762-21-6136
カトー無線本店	☎052-264-1534
三洋堂パソコンショップΣ	☎052-251-8334
真電本店	☎025-243-6500
すみやパソコンアイランド	☎054-255-8819
九十九電機名古屋1号店	☎052-263-1681
九十九電機名古屋2号店	☎052-261-3399
パソコンショップコムロード	☎052-263-5828
PiC	☎025-243-5135

大阪

J&Pくずは店	☎0720-56-7295
J&P千里中央店	☎06-834-4141
J&P高槻店	☎0726-85-1212
J&Pテクノランド	☎06-634-1211
J&P阪急三番街店	☎06-374-3311
J&Pメディアランド	☎06-634-1511
上新電機あびこ店	☎06-607-0950
上新電機いけだ店	☎0727-51-2321
上新電機いばらき店	☎0726-32-8741
上新電機きしわだ店	☎0724-37-1021
上新電機せっつとんだ店	☎0726-93-7521
上新電機泉北パンジョ店	☎0722-93-7001
上新電機日本橋1ばん館	☎06-634-2111
上新電機日本橋3ばん館	☎06-634-1131
上新電機日本橋5ばん館	☎06-634-1151
上新電機日本橋7ばん館	☎06-634-1171
上新電機日本橋8ばん館	☎06-634-1181
NaMUにっぽんばし	☎06-632-0351
ニノミヤエレランド	☎06-632-2038
ニノミヤパソコンランド大阪駅前第4ビル店	☎06-341-2031
ニノミヤ別館	☎06-633-2038
ニノミヤムセン阪和店	☎0724-26-2038
プランタンなんばパソコンソフト売場	☎06-633-0077
マイコンショップCSK	☎06-345-3351

近畿

三宮セイデンC-SPACE	☎078-391-8171
J&P京都寺町店	☎075-341-3571
J&P姫路店	☎0792-22-1221
J&P和歌山店	☎0734-28-1441
上新電機たわらもと店	☎07443-3-4041
上新電機にしのみや店	☎0798-71-1171
上新電機やぎ店	☎07442-4-1151
ニノミヤムセンパソコンランド和歌山店	☎0734-23-6336
電器館パレックスパソコン売場	☎078-391-7911

中国・四国・九州

アルファテック	☎0975-38-2666
カホマイコンセンター	☎092-714-5155
ダイエー宮崎店	☎0985-51-3166
紀伊國屋書店岡山店	☎0862-32-3411
ダイイチ広島パソコンCITY	☎082-248-4343
トキハマイコンセンター	☎0975-38-1111
ベストマイコン熊本パソコン館	☎096-322-4180
ベストマイコン新市街ワープロスクウェア	☎096-356-7008
ベストマイコン福岡店	☎092-781-7131
ベストマイコン宮崎パソコン館	☎0985-22-8325

読者が選ぶ TOP 20

今号までの累計

ランク 今号	前号	ソフト名	メーカー名	得票数 現在まで	前号まで
1	1	A列車で行こうIII	アートディンク	1974	1928
2	2	信長の野望・武将風雲録	光栄	1563	1487
3	3	三國志II	光栄	1184	1148
4	4	サイレントメビウス	ガイナックス	759	696
5	5	大戦略III'90	システムソフト	523	511
6	6	ダイナソア	日本ファルコム	485	441
7	7	続ダンジョン・マスター カオスの逆襲	ビクター音楽産業	433	432
8	8	シムシティー	イマジニア/フォア・チューン	420	416
9	9	エメラルドドラゴン	グローディア	369	367
10	10	ロードモナーク	日本ファルコム	365	351
↑11	12	プリンセスメーカー	ガイナックス	363	341
12	11	ドラゴンスレイヤー英雄伝説	日本ファルコム	356	344
13	13	轟～大東亜黙示録～	ウルフチーム	348	336
14	14	パロディウスだ!	コナミ	306	296
15	15	エメラルドドラゴン	バショウハウス	290	280
↑16	17	銀河英雄伝説II	ボーステック	283	267
17	16	ダンジョン・マスター	ビクター音楽産業	274	272
↑18	19	ベストプレーベースボール	アスキー	234	217
18	18	ファランクス	ズーム	234	226
↑20	–	アルシャーク	ライトスタッフ	221	200

●総得票数17579票　★10月9日現在

累計結果は'91年5号から現在までの、アンケートはがきの"キミの推薦するソフトウェア"を集計したものです。最終結果は'92年4号のログイン誌上で、BHS大賞として発表します。

前回の9月下半期の投票では、わずか2票差で1位の座を死守した『風雲録』だったが、今回はアートディンク軍団の3番機、『アトラス』に敗れてしまった。アートディンクは本当にスゴイねぇ〜。次々と、強力なソフトを送り出すんだから。だけど、40タイトルの新作がスタンバイしている、年末の大バトルロイヤルに勝ち抜くことはできるのか!! '92年初頭、笑うのはどのソフトだ!

10月上半期投票BEST20

ランク	ソフト名	得票数
1	アトラス	86
2	信長の野望・武将風雲録	76
3	サイレントメビウス	63
4	斬II～陽炎の時代～	52
5	A列車で行こうIII	46
6	ダイナソア	44
7	三國志II	36
8	プリンセスメーカー	22
9	アルシャーク	21
9	ロードス島戦記	21
11	エアーコンバットII	20
11	栄冠は君に2	20
13	シムアース(イマジニア)	18
14	ベストプレーベースボール	17
15	銀河英雄伝説II	16
16	ロードモナーク	14
17	轟～大東亜黙示録～	12
17	大戦略III'90	12
17	生中継68	12
17	ドラゴンスレイヤー英雄伝説	12

●10月上半期得票数822票

TAKERU TOP 10

ランク	ソフト名	メーカー名	機種	価格
1	ソーサリアン	TAKERUソフト	MSX 2	6800円(3.5D)
2	電脳倶楽部/武尊 第41号	満開製作所	X68000	1200円(5D)
3	オルテウスII	ウィンキーソフト	X68000	4800円(5D)
4	麻雀マスター	アレックス	X68000	7800円(5D)
5	カクテルソフト増刊号	カクテルソフト	PC98、X68000 PC88SR、MSX 2	3900円(3.5D、5D)
6	KO-WINDOW アプリ集1	TAKERUソフト	X68000	1800円(5D)
7	優駿	プログレス	PC98	6000円(3.5D、5D)
8	電脳音楽 クラシック1	満開製作所	X68000	2000円(5D)
9	学園都市Z	ストライカー	PC98、X68000	5800円(3.5D、5D)
10	フェアリーテール海賊版	フェアリーテール	PC98、X68000 PC88SR、MSX 2	3900円(3.5D、5D)

■表中の価格にはすべて消費税が含まれております。　●10月14日現在

今号も『ソーサリアン』が首位をガッチリと守ったけど、新作がいくつか入ってきているね。X68000のソフトはユーティリティー、ゲームを問わず強いなぁ。はたして、これらのソフトの中から、1位を奪取するソフトが出てくるかな!?

電気街探訪記

T・ZONE(ティー・ゾーン)

さあ、電気街探訪記だ。今回は、IBMやMacintoshを扱っている、秋葉原のT・ZONE(ティー・ゾーン)というお店からお届けするよ！

まずは、全部で８つあるフロアの紹介からいってみよう。地下１階はApple、Macのソフトのコーナー。揃えてあるソフトの数は、500種類を誇るぞ。１階はMacのハードを扱っている。中には、べらぼうに安い価格がついているマシンもあったぞ。２階は国産機種のフロア。T・ZONEというと海外ものイメージしかない人もいるかもしれないけど、国産の各機種もちゃんと扱っているのだ。３階と４階では、それぞれIBMのハードと、ソフトを置いてある。現在海外でヒットしているゲームもあるから要チェックだぞ。５階と６階は、無線機のフロア。ホームユースの無線機から、車に取りつけたり、スキーなどで使えるような小型のものまで揃っているのだ。また、気象衛星のひまわりから、テレビの天気予報で見る天気図を受信する装置もある。そして７階が、洋書も置いてあるという、書籍と雑誌のコーナーになっている。

「今度ウチで、DOS/V対応ゲームを出します。PC-9801の『ザ・マンホール』の移植版なんですけど、これは日本第１号のDOS/V対応ゲームです」とおっしゃるのは、店内を案内してくれた佐藤さん。でも、IBM-PC互換機用のゲームを出しちゃうなんて、さすがは海外機種がメインのお店だけはあるよね。ちなみに、佐藤さんの話に出てきたDOS/VというのはMS-DOSの一種で、IBM-PC互換機で日本語ソフトが使えるようにするために作られたものなんだ。気になるゲームの発売日だけど、この号がお店に並ぶころには発売しているはずだぞ。

⬆う〜ん、もう冬が近づいてきたなぁ。寒いぜ。

次は、T・ZONEに来たら聞かないわけにはいかない、海外ゲームソフトの話だ。現在人気を博しているのは、AD&Dシリーズの『EYE OF THE BEHOLDER』と、３Dフライトシミュレーター『JET FIGHTER２』のふたつ。ログインの海外ソフトのコーナーで紹介したこともあるソフトだし、知っている読者も多いんじゃないかな。

最後に、書籍について。まだ翻訳されていない、海外機種に関する技術的な本が、ズラリと揃っているのだ。もちろん、洋書だけでなく、『The Macintosh Bible』などの邦訳版もちゃんとあるから、英語が苦手の人も安心。でも、好きなパソコンのことを覚えながら、同時に英語も勉強してしまうのもいいかもしれないぞ。

というわけで、海外はもちろん国産の機種もおまかせあれのお店、T・ZONEからお届けしました。

海の向こうのソフトが、ハードが、書籍が手に入るのだ

一番右の写真の後列左側の方が、海外ソフトとハードおよび、国産機種のことでお世話になった村上さん。なんか、みょ〜なノリだね。ちなみに、海外機種ではPS/55ノートが売れているとのこと。国産機種のほうでは、PC-9801NS/Eにメチャクチャ人気が集中しているもよう。ハードを買っていかれるお客さんの傾向としては、パワーユーザーが多いようだ。なお、用途はビジネスが圧倒的だって。

洋書

海外機種のハードの技術的な解説書がズラリ。でも、翻訳書もちゃんとあるから、英語が読めない人でも大丈夫だぞ。

無線

携帯用からホームユースまで何でもある。上の写真はライダー用無線機。これでキミも、ジョン＆パンチ！(ふ、古い)

海外ソフト

IBMのソフトは、なんと3000種類。そのうちの95パーセントは海外もの。ゲームからビジネスまで何でもござれだ。

●T・ZONE☎03-3257-2690　営業時間10:30〜19:00(無休)

●おたよりのあて先　〒107-24　東京都港区南青山６-11-1　スリーエフ南青山ビル　(株)アスキー　ログイン編集部　電気街係

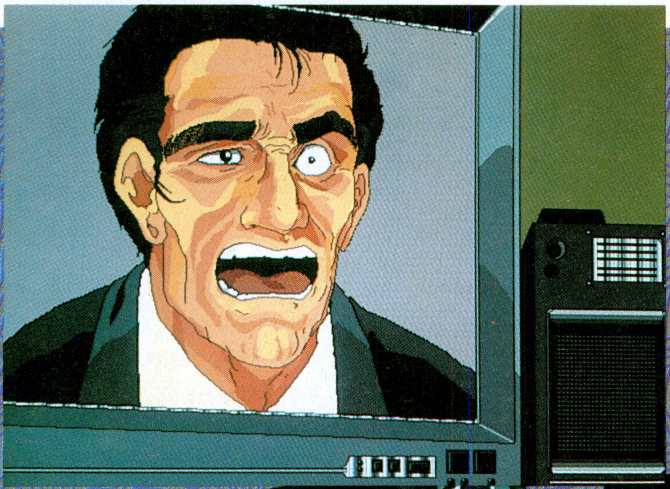

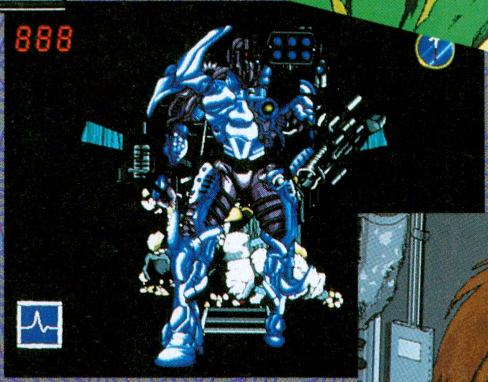

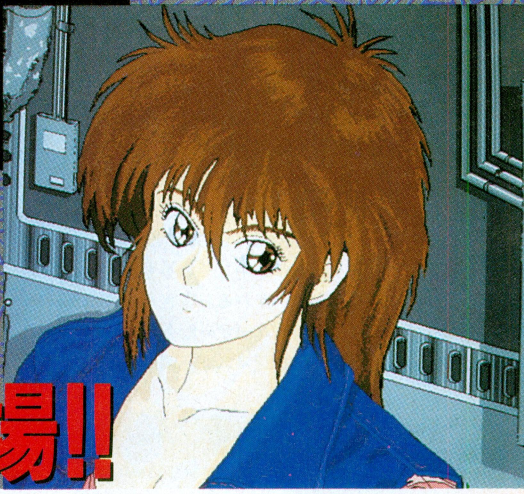

FM TOWNSオリジナル バトルガール登場!!

近未来の東京に、突如巨大隕石が落下！　多くの人命が失われ、混迷を極める大都会の中で少女戦士が今、孤独な戦いを開始する!!

『バトルガール』は、大映から11月8日に発売される、美少女プロレスラーとして有名な、キューティー鈴木主演の同名ビデオをモチーフとしたRPG、つまり、メディアミックス作品なのだ。なんと、FM TOWNSのみの発売ということで、TOWNSの機能をフルに活かした精密なグラフィックと、CDならではのサウンドを駆使した、現実感あふれるゲームに仕上がっている。

この物語の主人公は桐原K子。彼女は、幼いころより軍人である父親に戦闘技術を仕込まれた、高い戦闘能力の持ち主だが、交通事故によって記憶を失っていた。そして、巨大隕石が落下し、多くの人々が死傷するという事故に巻き込まれ、記憶を失ったまま難民となっていたのだった。さらにその後、死者がゾンビとなって、生者を襲い始めるという異変が発生！　軍部の動きも不可解なものがある。

この混乱にも関わらず、K子は、自分の手がかりを求めてゾンビどもが徘徊する東京を探索する。その結果、当然戦闘になるわけだが、この戦闘シーンが、非常にリアルなのだ。相手に近づけば近づくほど、お互いダメージを受けやすくなるシステム、主人公のコンディションを画面上の心電図の波動と心臓の鼓動音で表わす新方式、また、近づいてきたモンスターのうなり声など、視覚と聴覚の両方を鋭く刺激してくるのだ。

視覚と聴覚に迫る戦闘のリアルさ!

このゲームの舞台は東京だが、物語の大部分は地上ではなく、地下で展開する。ひと口に地下といっても地下鉄、下水道、地下シェルターなど、さまざまなパターンで構成され、その範囲も25のエリアにわたる広範囲なものだ。その広大、かつ、閉ざされた空間である〝地下〟を、『バトルガール』では、TOWNSのグラフィック機能をフルに活かし、3Dで表現している。

戦闘シーンは、疑似リアルタイム制とターゲット制を採用。モンスターはこちらを発見すると、ゆっくりと近づきながら攻撃を仕掛けてくる。が、モンスターとの距離が近づけば近づくほど、双方の攻撃力は高まり、相手にダメージを与えやすくなるが同時に、こちらも傷を負う率が高くなる。実際の戦いさながらの緊迫感、緊張感だ。戦闘時には、K子の持つ銃器の照準が現われて、敵の体のどの部分から攻撃するか、敵が複数現われた場合には、どの敵から攻撃するかが決定できる。非常にアクション性の高い、リアルな戦闘が楽しめるのだ。

また、主人公の心身の状態を心電図と心臓の鼓動音で表わすという方式も、戦闘のリアル度に貢献している。主人公が無傷なときは穏やかだった画面上の心電図と、心臓の鼓動回数を示す電子音が、傷を負うと心電図は乱れ、鼓動も速くなる。戦闘の緊迫感を感じさせてくれるぞ。

さらに、難民たちが軍人に銃殺されるシーンや、強大な敵が少しずつ姿を変えていくシーンなど要所要所に入るアニメーションは、20秒のワンカットに最高100枚の動画枚数を費し、TOWNSならではの完成度の高いシーンとなって、ゲーム全体を引き締めている。

1カット最高100枚、リアルさを誇るアニメーション!

凶悪な敵たちをたたきのめせ!

⬆画面左下の心電図とその上の心拍数が状態を示している。

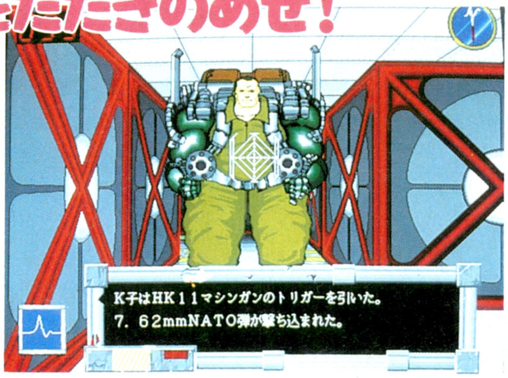

⬆中央に見えているのは、主人公の持つ銃の照準。急所を狙え。

有名声優陣が繰り広げる熱きドラマの数々

FM TOWNSの魅力といえばグラフィック機能のほかにもうひとつ、サウンド機能の充実がある。この『バトルガール』でも、K子のコンディションを示し、緊迫感を醸し出している心臓の鼓動音や、敵味方が発する銃声や地下道に響きわたる足音、下水道を流れる水の音、それに目の前に立ちはだかるモンスターのうめき声などのリアルな効果音が、ゲームを引き締めている。これらは単なる画面効果以上に、プレーヤーに、〝地下〟という閉塞感すら与えているのだ。

また声優陣も、K子役に『機動警察パトレイバー』シリーズの泉野明役などで活躍中の冨永みーなを起用、ほかのキャストも『聖闘士星矢』の貴鬼役の江森浩子などの、一線級のキャストを揃えている。イベントシーンでは、精密なグラフィックによって描かれ、彼らが命を吹き込んだキャラクターたちによって、数々のドラマが展開されていくのだ。

TOWNSならではの現実感あふれるゲームである、近未来アクションRPG『バトルガール』は'92年1月発売予定。ゲームの新しい流れになりそうな予感大なのだ。

⬆キャスト勢ぞろい。彼らの熱演もスゴイぞ。

⬆主人公の桐原K子役は、若手女性声優ナンバー1の声も高い冨永みーな。『機動警察パトレイバー』でも、主役の泉野明役で活躍している。10代のころから声優として活躍しているだけあって、演技力も抜群だぞ。

■テクノグラード　■FM TOWNS　■CD-ROM+3.5インチFD　■1992年1月発売予定　■12800円[税別]

©モビーティック/テクノグラード/原作・光用高志

NEW SOFT

ウルティマVI

偽りの予言者

ロールプレイング
■ポニーキャニオン
■PC-9801VX以降
9800円[税別](3.5D、5D)
■11月21日発売予定

フィールドマップタイプのRPGの大御所、ウルティマシリーズ最新作の日本語版が、やっとこさ発売されるぞ。英語版オリジナルのサブタイトルは、『THE FALSE PROPHET』。FALSEは正しくない、虚偽のという意味。PROPHETは予言者だから、偽りの予言者ってワケなのだ。

ウルティマ新シリーズ3部作の最終章、『ウルティマVI 偽りの予言者』がついに完成した。去年、アメリカでIBM-PC版が発売されて以来、首を長くして待っていたアバタールたちも多いことと思うが、ブリタニアへの旅立ちの日は近いので、この記事で予習でもして心の準備を整えてちょうだい。

さて、ここでちょっと前作『ウルティマV』での冒険を振り返ってみようか。『ウルティマIV』の冒険で苦労させられた、グレート・ステイジアン・アビイスが崩壊したことにより、ブリタニアに地下世界ができた。偉大なるブリタニアの王、ロード・ブリティッシュは、その地下世界の探索に出かけたまま、行方不明になってしまった。彼をなんとかして捜し出し、救出するのが冒険の目的だったわけだ。

目的を達成してから、アバタールは現世に戻り、平穏で孤独な日日を送っていた。そんなある日、突然、窓の外にムーンゲートが出現。しかし、いつもは青く光っていたはずのゲートが、なぜか赤く輝いている。アバタールは、これはおかしい、とは思ったんだけど、ブリタニアに帰りたい一心でゲートに飛び込んでしまう。だが、悪い予感はあたり、ゲートの外では凶暴なモンスターが待ち受けてい

アバタールとしての旅が再び始まる!

平和で孤独な日々が終わりそうな予感が!

赤いムーンゲート出現!

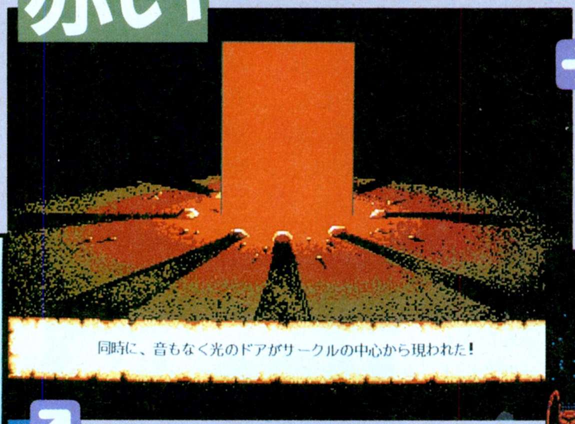

懐かしい仲間たちとの再会

アバタールの道を歩むのはキミ自身だ!

ウルティマⅣ、またはⅤをプレーした人は

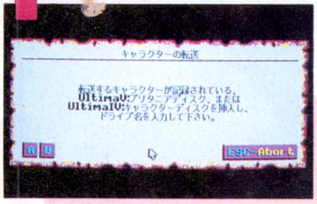

ウルティマⅣかⅤを遊んだ人は、"TRANSFER A CHARACTER"を選べば、キャラクターを転送することができるのだ。Ⅴでは、Ⅳのキャラを転送すると、すでにレベルは5になっているという有利な条件があったが、今回も何らかの特典があるに違いない。

ウルティマⅣ、Ⅴをプレーしていない人、または新たな気持ちで再スタートしたい人は

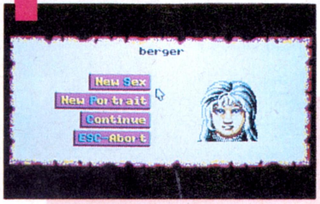

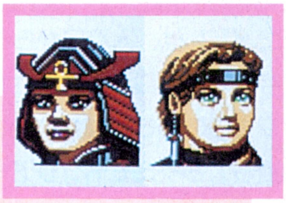

キャラクター転送しない人は、"CREATE A CHARACTER"で、新たにキャラクターメイキング。名前と性別を入力し、好みの顔を選ぶと、ウルティマ名物のジプシーの女性が現われ、プレーヤーに二者択一の質問を出してくる。いわば、性格診断テストのようなものだ。このテストによって、キャラの持つ徳の要素が決まるのだが、それがゲーム中にどのような影響を持つのかは、今のところわかっていない。徳は、誠実さ、慈悲、勇敢さ、正義、献身、名誉、崇高、謙譲の8種類。Ⅳでは職業によって違ったのだが……。

徳の道を歩め!

たのである! これが今回のイントロダクションだ。またまた、長い冒険になりそうだね。

今回もイオロやシャミノといった、いつものメンバーといつものブリタニアを探検して行くわけだけど、システムは今までとは全然違うから注意してほしい。ウルティマシリーズのゲームシステムや操作方法ってのは、数あるロールプレイングゲームの中でも、1、2を争う複雑さと言われて嫌われていたんだけど、それを全面的に見直しているんだよね。基本的には、すべての操作をマウスで行なうことができるようになった。今までは、キーボードのほとんどすべてのキーを使って操作していたんだ。どのキーがどのコマンドかなんて、これじゃあ覚えられないよな、普通。それが10数個のアイコンにまとめられちゃったっていうんだから、こいつは嬉しいね。

ほかにも前作と違う点なんかをあげてみようかな。ウルティマシリーズの醍醐味といえば、世界に存在するすべての人との会話もそのひとつだけど、Ⅵでは前作の4倍もの会話データが入っているのだそうだ。より、奥の深い言葉のキャッチボールが楽しめそうだね。また、現実に近づいたって感じ。

おっと、ほかにもいろいろあるんだけど、これ以上の詳しい情報は、次号から始まる徹底解剖を参照していただくことにしよう。

今度のウルティマはフルマウスオペレーション!

コマンドはアイコンで

今までは、アイテムを使うときはUSEの頭文字Uを、話すときはTALKの頭文字……てな具合でとても不便だった。今回はアイコンをクリックするだけ!

会話もマウスでできる

会話のキーワードもアイコン仕立てでラクラク。つっこんだことをどうしても聞きたいんだったら、そのときはキーボードで、臨機応変に対応できるぞ。

装備もまたしかり

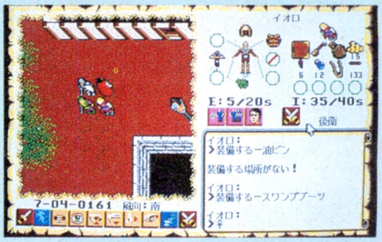

右手に左手に体に足に頭にと、武具を装備したりはずしたりするのが面倒だったウルティマシリーズだが、これからはマウスで超イージーにできるのだ。

レミングス

LEMMINGS

イマジニアの新作であるウワサの『レミングス』は、入り口からどんどん現われてくるレミングたちにうまく命令を与えて、出口から脱出させるというアクションパズルゲームなのだ。レミングたちの動きがなかなかユーモラスだが、実際はかなり手ごわいゲーム。油断してちゃとてもクリアーできないぞ。

パズル
■イマジニア
■PC-9801、J-3100
価格未定
■12月13日発売予定

みんなおそらく、レミングという名前を、一度くらいは聞いたことがあるだろう。集団自殺をすることで有名な、あの動物のことだ。このゲームの『レミングス』というタイトルも、そこから来てるだろうということは想像に難くない。なにしろ、このゲームに登場するレミングたちも、ほうっておくと勝手にどんどん歩いていって、本物のレミングよろしく全滅しちゃったりしてしまう。

それじゃあまりにもかわいそうなので、プレーヤーはそんな事態を回避するために、レミングたちにいろいろと命令を与えてやらなければいけないというわけなのだ。

各面には、入り口と出口が必ずひとつずつ存在する。レミングたちは入り口から次々と現われてくるので、それを無事に出口までたどりつけるようにしてやればいいのだ。当然、入り口から入ってきたレミングたちは、そのままでは決して出口にはたどりつけない。何もせずにほうっておけば、高いところから落ちたりトラップにひっかかったりして全滅してしまうか、時間切れになるまで歩き続けるかのどちらかだ。そこでプレーヤーは、レミングたちに穴を掘らせたり、橋をかけさせたり、壁を登らせたりして、入り口から出口までのルートを作ってやらなくてはならない。面によって、与えられる命令の種類や回数が変わってくるから、よく考えて道を作らないと、いつまでたってもクリアーできないことになるぞ。

レミングたちは、自分からは何もしようとしないが、いったん命令を与えると完璧にそれをこなしてくれる。まず、彼らを自分の手足のよう動かすことができるようにならなくちゃいけないのだ。

レミングスとはこんなゲームだ

プレーヤーがレミングに与えることのできる命令は、全部で8種類。すなわち、垂直掘り、水平掘り、斜め掘り、壁登り、飛び降り、通行止め、橋かけ、爆発だ。これらをうまく組み合わせて出口を目指すわけだが、そのようないろんな命令を与えたときのレミングの動きが、とてもユーモラスなのである。見てわかるとおり、画面上のレミングはかなり小さ目だが、それにもかかわらず、彼らは非常に表情豊かなのだ。プレーしていて、思わず口元がほころんでしまうぞ。効果音もなかなか楽しくて、いい感じなのだ。愉快だぞ。

ハデに爆発せよ

火事と喧嘩は江戸の華なら、自爆と悲鳴はレミングスの華である。レミングス名物である爆発コマンドは、

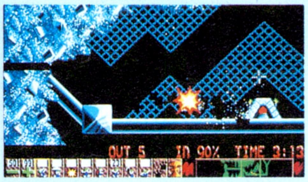

⬆利用価値のなくなったヤツには、もはや死んでもらうしかない。それが掟。

面クリアーの際に最後まで画面内に残っているレミングに使ったり、命令を途中でやめさせたいときに使ったりするのが正道なのだが、はっきりいってとてもキレイだ。画面上のレミングをまとめて爆破するコマンドなどを使うと、もうたまらないぞ。

バーンという破裂音、えぐれる地面、放物線を描いて飛び散る肉片、爆発寸前のレミングの悲鳴などが見事に調和して、プレーヤーの心をくすぐるのだ。ああ、クセになりそう。

⬆こうして一気に爆発させると、残酷なようだがとてもキレイ。たーまやー。

もちろん、その面に登場するレミング全部を脱出させなくちゃならないというわけではない。ルートを作っているときに、タイミングを間違えて何匹か殺しちゃったり、与える命令によっては、あえて犠牲になってもらったりすることもある。各面には、それぞれ何匹レミングが登場するかということと、そのうち何パーセントのレミングを助けなくちゃならないのかということが、あらかじめ設定されている。その数より多くのレミングを助けてやりさえすれば、その面をクリアーしたことになる。

最初のうちは、面の構造は単純で、与えることのできる命令の数や種類も多く、またクオリファイも低目で、わりと簡単だ。しかし、面が進むにつれて、次第に構造は複雑になり、命令の数はギリギリしか与えられず、それを与えなくちゃならないタイミングもシビアになり、またクオリファイも厳しくなるという具合に、やたらと難しくなってくるのだ。また、初めは単純に命令を与えていればよかったのだが、先の面に行くにしたがい、それらを複合、応用したものを使わなくてはならなくなってくる。とてもじゃないが、ひと筋縄じゃいかないゲームなのだ。

各面のグラフィックも、またすごい。パズルゲームの背景だからといって、味気ないブロックとか、そういったものじゃない。地面とか障害物とかびっちりと描き込まれていて、とてもキレイなのだ。独特の雰囲気がたまらないぞ。

このゲームの中に用意されている面は、全部で120。とにかく、かなり手ごたえのある作品なのだ。

行く手に立ちふさがる数々の面

レミングスには、全部で120の面が用意されている。最初のうちはわりと簡単で、片手間でもすぐにクリアーできてしまうが、だんだん先に進んでいくにつれて、笑いごとじゃなくなってくるぞ。命令を与えるタイミングや、クオリファイがめちゃくちゃシビアになっていくのだ。最後のほうになると、もうやけくそになってしまうほど難しい。パズルマニアを自認するプレーヤーでも、かなり手こずるであろうこと間違いなしだ。すべての面をクリアーするには、いったいどのくらい時間がかかるのだろうか。

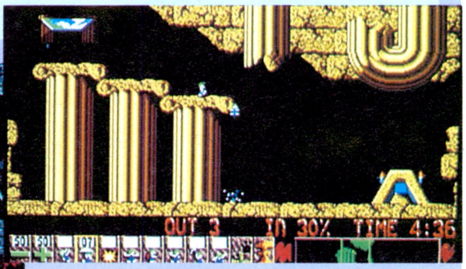

幻影都市

ILLUSION CITY

11月下旬に発売予定のマイクロキャビンの新作RPG『幻影都市』。以前にも何度か紹介したけれど、このゲームはサークシリーズとはまったく趣向の異なる超伝奇RPG。ビジュアルはもちろんのこと、サウンドのほうだって、MIDI対応でギンギンなのだ。こりゃあサークシリーズを超えるか!?

ロールプレイング
■マイクロキャビン
■PC-9801VM/PC-88VA、MSX trubo R
9800円[税別](3.5D、5D)
■11月下旬発売予定

〝幻影都市〟と書いて〝イリュージョン・シティ〟と読むこのゲームは、豊富なイベントシーンや、アダルトな8頭身キャラや、主人公らが操る術などの多彩なアニメーションがウリの異色RPGだ。しつこく何度も言うけれど、このゲームはサークシリーズではありません。「ラトクはどこ？」、「フレイちゃんは？」などと探さないように(そんなやつはいねえよ)。

ゲームの舞台は、近未来の香港。謎の天変地異の20年後にようやく復興した香港には、いまだ魔物が徘徊する危険地帯が残され、そこから隔離された上層地域と、常に危険と隣合わせの下層地帯がある。そして、そのふたつの地域に暮らす人々の間には、そこを管理統治する企業集団SIVAによって明確な身分制度が築かれていた。おごり高ぶる人々、虐げられた人々。欲望と退廃が渦巻くこの街を、人々は〝幻影都市〟と呼んだ。

この幻影都市を舞台に、主人公の天人や、ヒロインの美紅、悲劇の双子シャオメイとホウメイ、歴戦の傭兵カッシュ、そして、SIVAを陰から操る魔天教のボスの魔天王と、魔天八部衆など、様々な人物が登場し、複雑でスリリングな人間模様が展開されるのである。

今回のニューソフトでは、主要登場人物と、オープニンググラフィックと、イベントシーンの一部を紹介してみた。どうです？　超伝奇RPG『幻影都市』、完成が楽しみになってきたでしょ。このゲームにかけるマイクロキャビンの意気込みはすごいぞ～！

主要登場人物の紹介だ!!

天人 ティエンレン

ゲームの主人公。下層区域ダウンタウンを中心に、対魔掃討業〝ダイバー〟を営む青年だ。美紅とともに老師に育てられるが、出生は不明。銃器の扱いに長ける。

美紅 メイファン

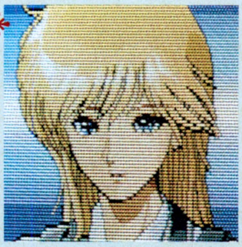

下層区域のみを管轄とする人民警察の対魔特別攻撃班に所属する婦警。兄弟同然に育てられた天人と組むことが多いのだが、そのたびにトラブルは大きくなる。

老師

独自の気功術を体得している老人。その剛の技は、少しも年齢を感じさせないという。シュウという本名を持っているのだが、その名を呼ぶものは少ない。

アイレン

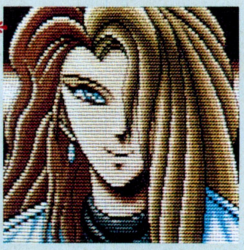

桃源酒屋主人。年齢、性別、ともに不明。下層区域で酒場を経営するかたわら、裏世界の情報流通における重要な位置を占める。天人たちとは古くからの知り合い。

ホウメイ

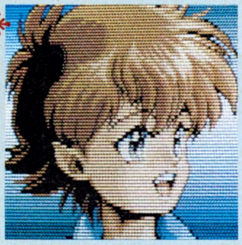

本来は闊達な元気少女。下層区域で、双子の姉のシャオメイと平穏な生活を送ってきたのだが、南天リーによって姉を拉致され、苛酷な運命をたどってしまう。

シャオメイ

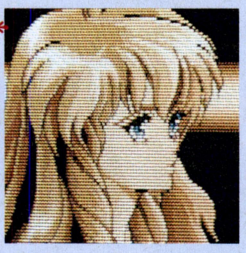

ホウメイの双子の姉。行動的な妹とは対照的に、とても物静かな少女である。特別な因子のために、南天リーの手によって、魔天教に拉致されてしまう。

カッシュ

心を持つ戦闘マシン。香港崩壊の騒乱時に、某国の国家任務を帯びて現地に潜入。その後母国との連絡を絶つ。その消息不明の20年間に、数々の修羅場をくぐった。

南天リー

崩壊後に魔天王が選んだ、魔天八部衆の事実上の筆頭。魔天王に対する忠実度は高いが、常人をはるかにしのぐその戦闘能力は、魔天王ですら恐れさせるという。

※画面写真は開発中のものです。

サイバーなオープニングの一部を公開！

ジャーン！　ここでは、このゲームに使われている、かっちょいいオープニンググラフィックの一部を紹介しちゃうのだ。夜の香港シティ。突如現われるモンスター。銃を構える主人公。倒れるモンスター。などなど、どれもみんなかっこいいでしょ。さすがはマイクロキャビンが作るだけあって、ビジュアルはバッチリだね。ちなみに右下のイラストは、マイクロキャビンの百鬼丸さんによる、主人公の天人とヒロインの美紅のイラストだよーん。

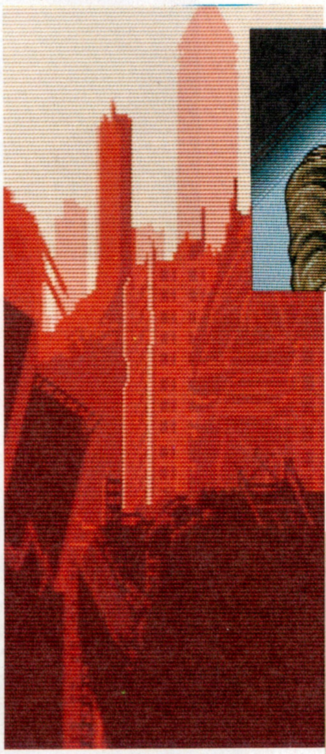

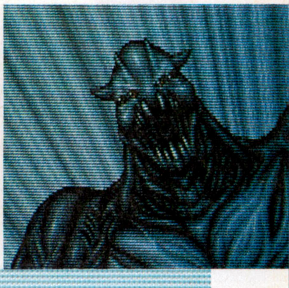

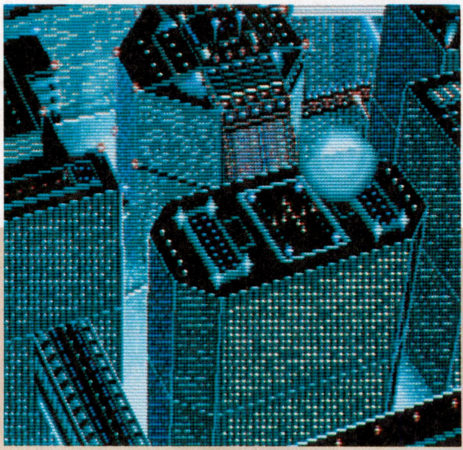

イベントも盛りだくさん

『幻影都市』は、ストーリーでグイグイ引っ張っていくRPGである。よってイベントシーンも満載なのだ。ムフフシーンもいっぱい(でも上品だよ)で、中には男どうしのベッドシーンも……!?　異常なほど個性的な登場人物たちが、様々なシーンを演じてくれることだろう。

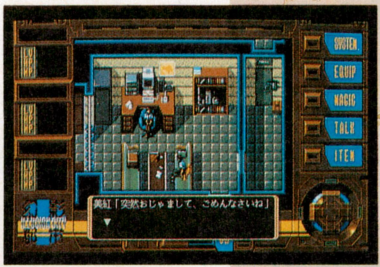

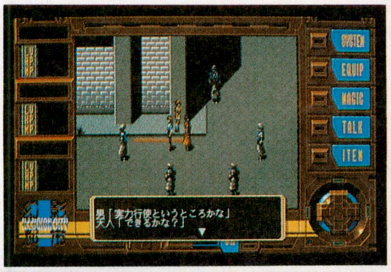

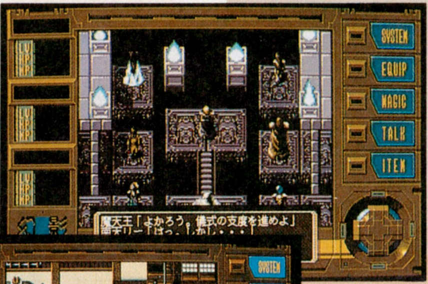

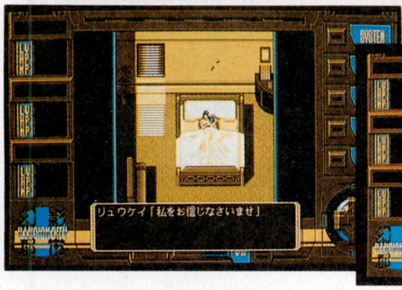

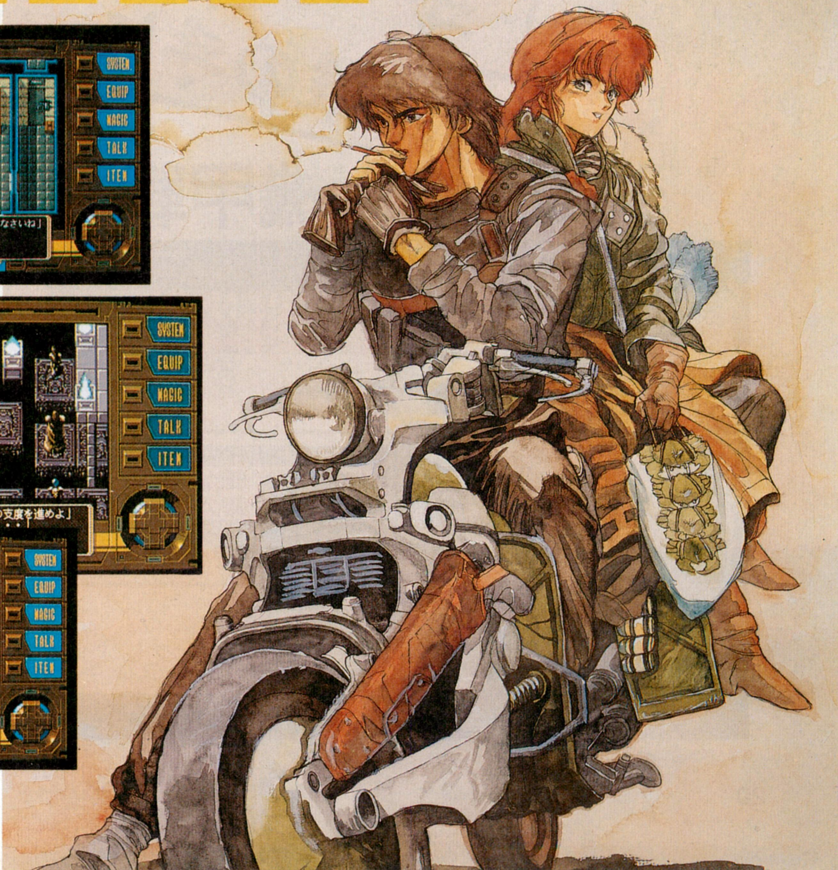

ヨーロッパ戦線

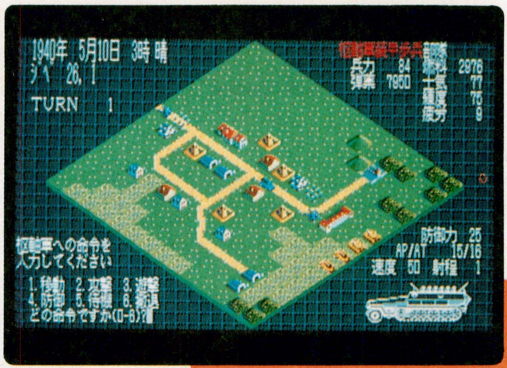

光栄の新作シミュレーションゲームは、第2次世界大戦のヨーロッパ戦線をあますところなく描いた力作だ。枢軸軍と連合軍がその力を尽くして激しく戦ったヨーロッパ戦線。部隊を配備し、情報を収集し、航空支援を依頼し、都市を攻撃する。うー、考えただけで熱く血がたぎってくるぞ。キミもか?

シミュレーション
■光栄
■PC-8801SR
1万2800円〜1万5200円[税別](5D)
■12月21日発売予定

光栄の冬の新作は、第2次世界大戦下のヨーロッパを舞台にした、その名も『ヨーロッパ戦線』だ。

近代戦のファンはさぞや嬉しいはず。まずは喜ぶように。さて、今さら説明するのもなんだけど、第2次世界大戦とは、1937年から1945年にかけて地球を二分して戦われた大規模な戦争のこと。それ以前もそれ以後も、これほど大規模な戦争が行なわれたことがない、と断言できるほど、ありとあらゆる土地で、ありとあらゆる形態の戦闘が行なわれたのだ。

その中でも、ヨーロッパは最大の激戦地。ドイツを中心とした枢軸軍と、ソ連、アメリカを中心とした連合軍がヨーロッパの覇権をめぐって猛烈な戦争をしたのだ。このヨーロッパ戦線は、そんな時代、場所を舞台に繰り広げられる本格的戦術級シミュレーションゲームである。

プレーヤーは枢軸軍か連合軍の軍団司令官となり、配下の師団を指揮して、各シナリオに与えられた勝利条件をクリアーしなければならないのだ。シナリオは、枢軸軍、連合軍ともに6つずつ用意されていて、枢軸軍は都市占領、連合軍は都市防衛が主なテーマだ。

このように、このゲームでは、都市が重要なポイントとなっている。都市は補給および部隊の補充の拠点としての機能を持っており、都市の取ったり取られたりがゲームの推移に大きく影響するのだ。

さらに、戦闘シーンは斜め上から見たクォータービューを採用して迫力を増しているし、兵器データも細かく設定してあるしで、これだけでも一見の価値あり。

さあ、ヨーロッパ制圧を目指し、全力投球してくれたまえ。

ヨーロッパは誰の手に…!?

フランス侵攻戦

⬆本格的な第2次世界大戦の開始は、1940年春のドイツ軍のフランス侵攻をもって始まった。枢軸側の目標はセダンなどの重要都市占領。連合軍側は同都市の防衛だ。

クルスク大機甲戦!!

⬅ドイツ、ソ連の死闘は歴史に残るものだが、中でもこのクルスク大戦車戦は、独ソ戦の天王山になった激しいもの。歴史ではドイツ軍敗北のきっかけとなった戦闘だが、ゲームではどうなるか?プロホロフカ、ベルゴロド、オボヤンの諸都市を占領下におけるだろうか。

※画面写真は開発中のものです。

ベルリン最終戦!

⬆飛んで1945年。ドイツの首都、ベルリンをめぐる戦闘によってドイツ軍の敗北が決まったのだ。なんとかフランクフルト、ストラスブルグを防衛できるだろうか?

シュヴァルツシルトⅢ

惑星デスペラン

SFシミュレーションゲームの大家工画堂スタジオが、年末に送り出す意欲作、それがこの『シュヴァルツシルトⅢ―惑星デスペラン―』である。前作『シュヴァルツシルトⅡ―帝国の背信―』の発売から時を経ること2年と数ヵ月。再びシュヴァルツシルト銀河に、スペースウォーズが繰り広げられる!!

シミュレーション
■工画堂スタジオ
■PC-9801VM
1万2800円[税別](3.5D、5D)
■12月発売予定

SFシミュレーションゲームの金字塔として呼び声高い、『シュヴァルツシルト』シリーズの第3作が、ついにこの年末に登場するぞ。その名も、『シュヴァルツシルトⅢ―惑星デスペラン―』である。

この『シュヴァルツシルト』シリーズは、初心者でもわかりやすいシステムと、ゲームを盛り上げるドラマチックな展開とで、現在まで好評を博してきたワケだが、今度の『シュヴァルツシルトⅢ』は、よりパワーアップしたシステムと前作を上回る緻密なストーリーとを最大のウリとしているのだ。

特にゲームシステムの面では、外交活動のバリエーションが増えた点や、ステップ制度がなくなって1ターン中に好きなだけ行動がとれるようになった点が特徴的である。もちろんこれ以外にも、全体マップが大きくなった点や、防御衛星、産業衛星を自分の領内に建造することができるようになったなどの細かい部分もあるが、とにかくこの『Ⅲ』は前作よりも遊びやすく、また戦略的になったゲームだと思ってもらえば間違いない。

SFシミュレーションゲームでは、ナンバー1のオモシロさを誇っているこのシリーズだけに、ぜひとも『Ⅲ』は、すべてのパソコンユーザーに楽しんでもらいたい。

艦船種類がアップ!!

このゲームでは、各国はいくつかのグループに分けられているため、各グループごとに製造できる艦船の種類は異なってくるのである。

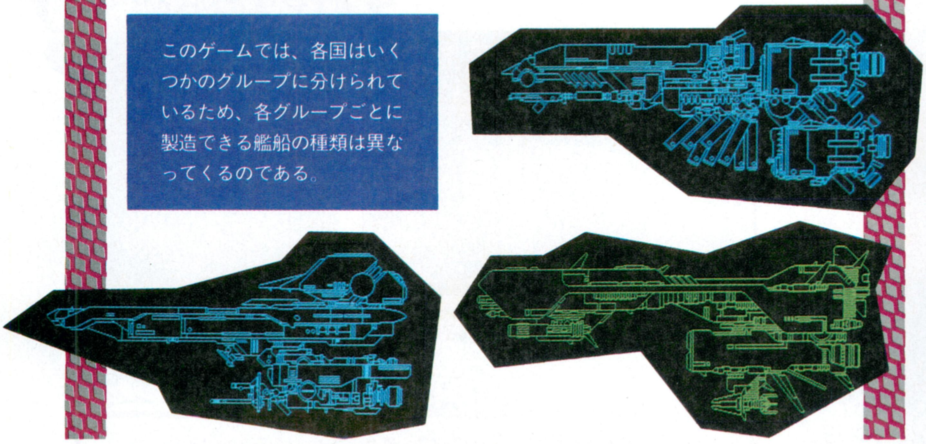

操作性もアップ!!

画面上部に収められた"軍事"、"外交"などのコマンドは、すべてプルダウンメニュー方式。マウスでチョイチョイと操作するだけで、コマンドが実行できるようになったのだ。

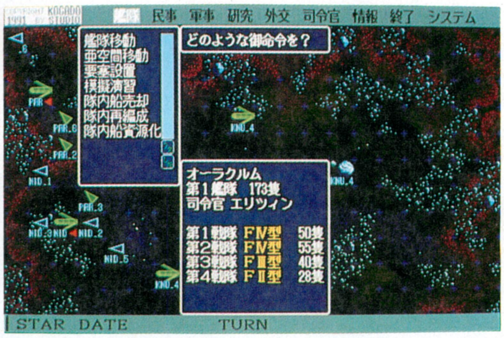

頼もしき司令官たち

今度の『Ⅲ』には、個性豊かな司令官たちが登場する。司令官とは艦隊を率いる人物のことであり、それぞれの司令官にはさまざまな能力、適性が決められている。いかに人材を活用するかで国家の命運は決まるぞ。

※画面写真は開発中のものです。

KIGEN

輝きの覇者

19号と21号のスーパーニューソフトでお伝えした、リバーヒルソフトの最新作『KIGEN』の続報を入手したぞ。『BURAI』以降初めて挑戦する、正統派RPGということで、多くの外部スタッフを投入したこのゲームは、かなりリキの入った作品になりそう。年末の発売が待ち切れない気分だよね。

ロールプレイング
■リバーヒルソフト
■PC-9801
9800円[税別](3.5D、5D)
■12月12日発売予定

このゲームの大きな特徴が、ノンストップバトルだってことは、再三お伝えしてきたよね。その注目の戦闘シーンの画面写真が、やっと手に入ったのだ。ちょっと見ただけじゃフツーの戦闘シーンだが、この画面の中で敵との戦いが、まさにノンストップで繰り広げられているわけだ。ログインもまだ実際の動きを見ていないので、詳しいことは次号でお伝えしよう。

さて、KIGENの開発スタッフたちが口を揃えて強調するのは、既存のRPGで感じた不満を解消し、ユーザー本位のゲームシステムを作りたいってことなんだ。プレーヤーが知りたいと思うデータは、その大部分がコマンド選択によって、画面上で確認できるようになっている。また、セーブしたゲームを再開してはみたものの、どこまで解いたのか忘れてしまうことがあるよね。そんなときは、パーティー内で会話すると、何をすればいいか教えてくれるんだって。

ゲームの中の世界をかなりリアルに表現しているところにも、開発者たちのコダワリが見える。たとえば町で宿屋に泊まれば、パーティーの全員がちゃんとベッドに入って眠るとか、柱につながれた馬にも声を掛けられるとか。そして、戦闘シーンだけじゃなく、町の中でコマンドウインドーを開いても、人々は動き続ける。なんかゲームの中で、人々が生活を営んでいるって感じなんだよね。

気になる発売日は12月12日に決定。ますます期待が膨らむKIGENの続報は、次号のこのページで。

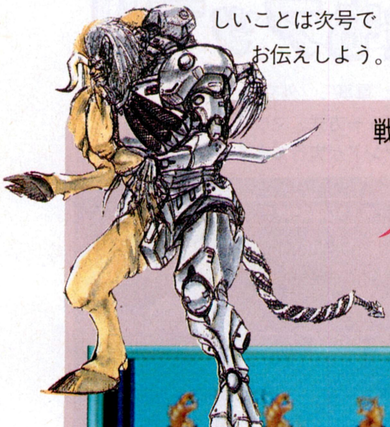

戦いは待ったなし! これがウワサの ノンストップバトルだ!

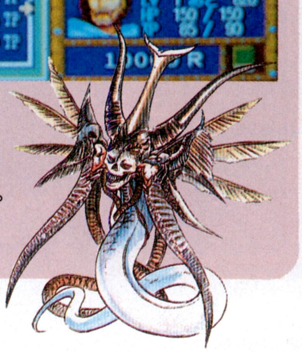

これが本邦初公開の、KIGENの戦闘シーン、ウワサのノンストップバトルだ。画面写真をよーく見てほしい。これはウインドーを開いてコマンド選択中の場面。中央の敵キャラがブレて見えるのは、バックで戦闘が続行しているからなんだ。

モンスターデザイン/©RED

⬆仲間の装備品をチェックしてるとこ。ウインドーを開いても、バックでキャラクターが動いている。

ベッドの中でおやすみなさ〜い

⬆疲れたら町の宿屋へ。ちゃーんとひとりずつベッドに入ってスヤスヤ。

スロットマシンでギャンブラー

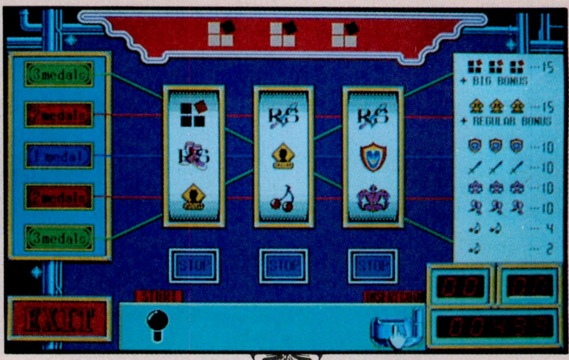

⬅どこかにラスベガって町があり、そこではスロットマシンが楽しめるんだって。それにしてもこのグラフィック、凝ってるよね。

※画面写真は開発中のものです。

プロサッカー68

PRO SOCCER68

去年ヨーロッパで最も売れた人気のスポーツゲーム、『キックオフ2』。そのスーパーゲームをX68000版に移植したのが、この『プロサッカー68』なのだ。スピーディーな試合展開とリアリティーを追求したオプション設定で、手に汗握る試合が、キミの部屋で繰り広げられる。サッカーファンは必見だぞ。

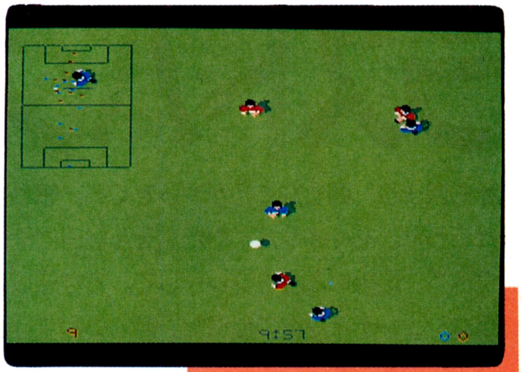

アクション
■イマジニア
■X68000
価格未定(5D)
■11月29日発売予定

『プロサッカー68』は、ヨーロッパで一番売れたゲームとして、去年は賞もとったAmigaの名作スポーツゲームの移植だ。広いフィールドを、ところ狭しと走り回るイレブンのキャラクターのかわいらしさと動きのリアルさが、プレーヤーのハートに火をつける。フィールドのコンディションや風の状態、チームのレベル設定、数々のフォーメーションなど、オプションの機能も充実しているのだ。Amiga版ではこのゲームのパワーアップディスクもいくつか出ていて、さらにリアルなゲームが楽しめるようになっている。

さて移植度だけど、はっきりいってAmiga版とまったく一緒。原作の持つスピード感も、見事というくらい再現されている。速すぎて、最初のうちは思うように操作できないかもしれないけど、相手チームが出てこない練習モードや、PK戦だけを楽しむモードなどがあるので、スンナリ操作感覚に慣れることができるぞ。

実際の試合のモードも2種類用意されている。シングルゲームを選ぶと、好きなレベルのチームと戦うことができる。もちろんふたりプレーも可能だ。これに対してザ・リーグは、世界8ヵ国の強豪とリーグ戦を行なうひとりプレー専用のモード。仲間と戦うもよし、世界一を狙うもよし、なのだ。

平成5年度には日本でもプロリーグが誕生するサッカーの興奮を、このゲームで味わってくれ!!

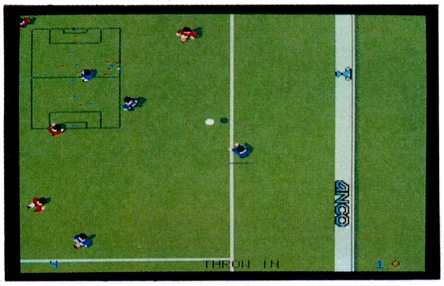

⬆ゴール近くからのスローイングで、なんとか追加点がほしいところ。微妙な操作感覚は練習モードで身につけろ！

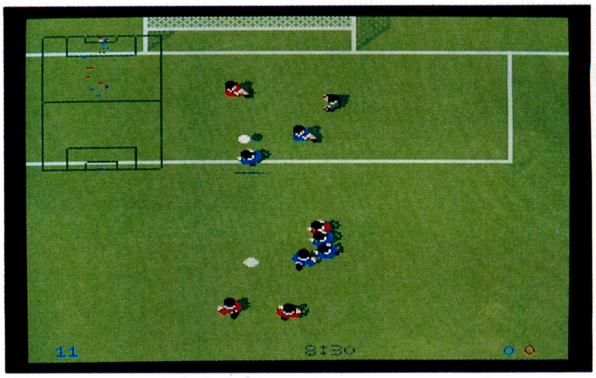

◆フィールドが広いから、左上の全体図で選手の位置を確認しながらプレーしよう。キャラクターはかわいいけど、動きがす速くてリアルだ。

カユイところに手がとどく
オプション設定がリアル！

⬇初期画面。対戦チームのいないモードから世界リーグ、そしてオプションをここで選択するのだ。

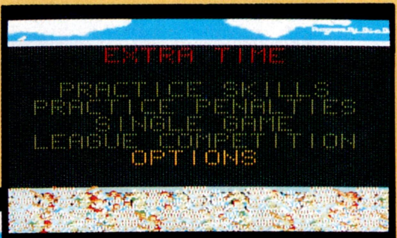

◆オプションを選ぶと、左のような画面になる。試合時間の変更やフィールドの状態の選択、風速など、プレーヤーの好みに応じて変えることができるのだ。ちょっと設定を変更するだけで、プレーする感覚が違ってくるので、いろいろ試してみよう。

チョコチョコ動くキャラクターがかわいい！

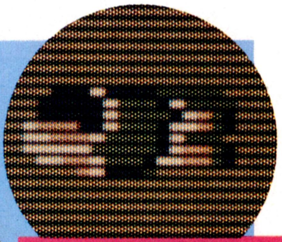

ジャンピングキャッチ

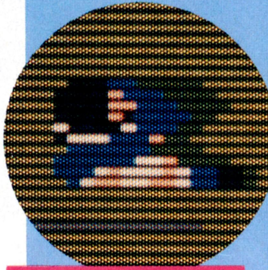

スライディング

負傷

※画面写真は開発中のものです。

ラストバタリオン

秋も深まり、間もなく冬がやってくる。思わず凍えてしまいそうな日もあるだろうな。あ〜イヤだイヤだ。そんな日には、毛布にくるまって、ミカンを食べて、最後にこれをプレーして。てな感じに、生活の一部に組み込まれそうなシューティングの出現だ。何もいわず、黙ってプレーしてほしいぞ。

アクション
■スティング
■X68000
8800円[税別](5D)
■11月15日発売予定

X68000のオリジナルシューティングゲーム『ラストバタリオン』が、間もなく発売されるぞ。開発したのは、新しく参入したソフトハウス〝スティング〟。新参ながらもクオリティーの高いシューティングゲームに仕上がっていて、期待大のソフトなのだ。

月、火星に続く人類の生存可能な惑星〝ウラノス〟。その惑星の統治は、バイオコンピューター〝フレイア〟にまかされていた。〝フレイア〟は、人類の文化発展に貢献し、常に人類の協力者たるコンピューターだった。そうした機械に統治された平穏な時が過ぎる中、突如〝フレイア〟と地球間の通信が途絶えてしまう。この状況を、バイオコンピューターの暴走と考え、事態を重く見た地球政府は、ホバータンク〝ギガイアス〟の惑星への投入を決定したのだった。

このゲームは基本的にパワーアップシューティングゲーム。まるで雨あられのような攻撃を避けて敵を撃破していく、まさにシューティングの王道のようなソフトなのだ。それだけに、自機の攻撃もかなりハデ。4パターンあるウェポンを使い分け、バッタバッタと敵をなぎ倒していくわけ。しかも、出てくる敵はデカキャラのオンパレードで、息つく暇のないほど緊張の連続。痛快としかいいようがないぞ。

斬新なシステムこそないけれど、シューティングの根本に迫るこのソフト。男ならまず買うべきだな。

⬆ボスはカタくて強いのが常識。モチロンこいつもカタくてアレな感じ。なんとなくナニを思い出させる攻撃だが、油断はキン物。げ、予想どおりのオチ。

⬅ちょっと出すぎなんじゃないの？といいたくなるほどの敵の数。サービスいいなあ。

ナイスな武器を使いこなせ!

⬆自機が一番ノーマルな状態でも使える、グレートな攻撃がコレ〝メガ・スマッシャー〟。前方の敵を一発で圧倒できる、すさまじいパワーを持っているんだ。たとえボスが相手でも、3、4発で破壊できてしまうナイスな兵器。エネルギー充塡に時間がかかるのが、難点と言えば難点。

⬆力強いレーザーを出すのがこのオプション。自機についてくるタイプなのだ。ポピュラーなタイプなだけに、使い勝手もなかなかグー。

⬆斜め前方に据え付けになり、誘導レーザーを吐くタイプがこれ。敵を狙わなくてすむのはありがたいけど、パワーにチョイ問題ありかも。

⬆自機の周囲を回って、前方への火力を高めるタイプ。これで前方の敵なんて、いないも同然。

⬆レバーを入れる方向で、弾の発射される方向が変わるタイプ。敵に囲まれたとき役に立つぞ。

スターグライダー2

『スターグライダー2』は、銀河が舞台のSFフライトシミュレーションだ。権力支配と破壊のかぎりを尽くす帝国主義のイーグロンの軍隊。その勢力はソリス太陽系を無惨に破壊している。そのイーグロン軍が、ミルウェイの7つの惑星にすさまじい破壊力を誇るビーム砲を建設中だという。そこで、キミは我がノヴェニア軍の誇りと、ソリス太陽系の自由をかけて、イーグロン軍の野望を打ち砕くことになってしまったのだ。

プレーヤーは高性能宇宙船イカルス号に乗り込み、7つのビーム砲を破壊しなければならない。惑星で武器や燃料を補充したり、ノヴェニア軍のスパイ衛星から送られてくる極秘レポートを参考にしながら、一刻も早く任務を遂行してくれ。

ゲームの難易度は結構高いんだけど、惑星上や宇宙空間を飛行しているときの、何ともいえない浮遊感覚は、なかなか気持ちよい。これは一見の価値アリ、だと思うぞ。

燃料や武器の補給のタイミングを計って、この難しい任務をぜひやりとげてくれ。ソリス太陽系の自由と平和を守るのは、キミしかいない!!

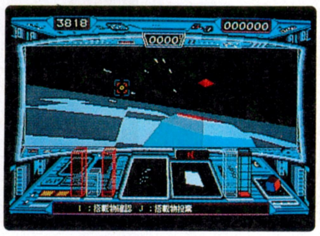

⬅マウス対応で操作性バツグンのシミュレーターなんだぞ。

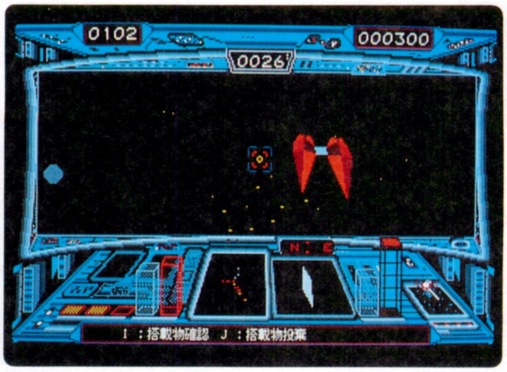

➡宇宙海賊が襲撃してきた!! この危機からす速く逃げるか、まっこうから立ち向かうか？

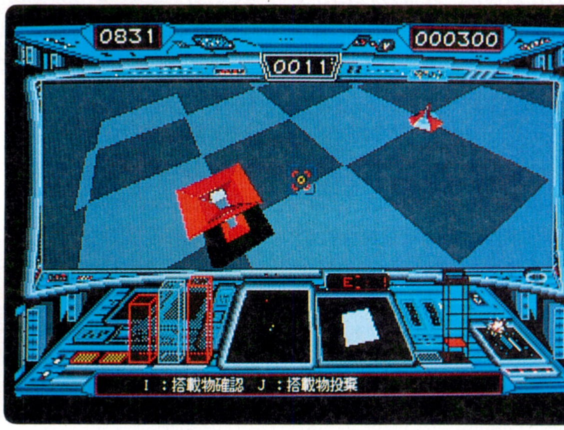

⬅このプワーンとした浮遊感覚は、かなりいいのだ。

シミュレーション
■マイクロプローズジャパン
■PC-9801
9800円[税別](3.5D、5D)
■発売中

ジーザスII

宇宙からやってきた謎の知性体が人間に襲いかかる……。SFアドベンチャー『ジーザスII』のPC-9801版が、やっと発売になったぞ。

この物語の主人公は、バイクメカニックの和也。彼は、相棒の真治と一緒に、モナコで開催されるバイクレースに参加するため、客船カリスト号に乗っていた。そのカリスト号のそばに、空からコンテナが墜ちてきた。人類に寄生してその知識を吸い取り、宿主を死へと追いやるエイリアンと共に……。ひとり、またひとりと倒れていく船の乗員、乗客たち。事態を重く見た軍は、彼らを宇宙ステーション"ジーザス"に隔離したが、そこでも事件は続く！ 閉ざされた空間の中での息詰まる攻防が、プレーヤーを『ジーザスII』の世界に誘ってくれる。

この緊張感あふれるストーリーを描き出しているグラフィックも、もちろんパワーアップしたもの。もともとPC-8801とは思えないグラフィックの美しさで知られていたこの『ジーザスII』だけに、PC-9801版の画面もすばらしい出来。アドベンチャーファン必携の1本だ。

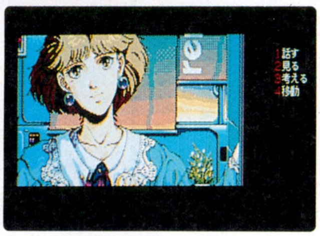

⬅カリスト号の乗客、牧原麻世ちゃん。美少女なのだ。

➡主人公は、バイクのメカニックマン。相棒と一緒に船の格納庫に押し込められている。

⬅宇宙生物に寄生された者は、無惨な最期を遂げる。

アドベンチャー
■エニックス
■PC-9801
8800円[税別](3.5D、5D)
■発売中

新撰組〜幕末幻視行〜

➡誰にも死んでほしくない‼ だが、操の身を焦がす思いは天には届かないのだった……。

幕末という時代は、いまさら言うまでもなく、さまざまな人が活躍した時代だ。この時代は、どの人物に共感やあこがれ、または反感や嫌悪といった感情を持つかで、見え方が変わってくるんだよね。今回ウルフチームから発売される、この時代を舞台にした新作は、佐幕の志士たちの側から見た物語。つまり、新撰組が活躍するのだ。その名も、『新撰組〜幕末幻視行〜』！

アドベンチャーゲームとは、コンピューターを通じてひとつの物語を体験できるもの、という考えで設計されたのが本作品。簡単な操作性がウリとなっており、プレーヤーがストーリーに、とても集中しやすくなっているのだ。

ストーリーは、ただの歴史ものではなく、SF仕立てになっている。主人公は沖田操という京都の高校に通う女の子。修学旅行で東京に来た操は、神社で日本刀の〝菊一文字則宗〟に触れた瞬間、まばゆい光に包まれてしまう。気がつくと、目の前には病床に伏した沖田総司が！ 操は、沖田総司の身代わりになることに‼

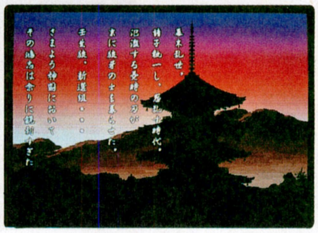

⬅夕闇の赤は、血の色を思わせる……。今、京都が燃える。

アドベンチャー
- ■ウルフチーム
- ■PC-9801
  7800円[税込](3.5D、5D)
- ■11月上旬発売予定
  ※タケルでのみ発売

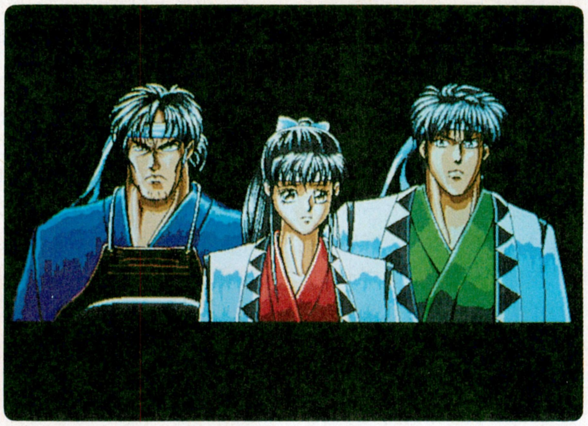

⬅左から、土方歳三、沖田操、そして近藤勇。

※画面写真は開発中のものです。

魔導物語1-2-3

➡ダンジョンの中は、ユーモラスなモンスターばかり。でも、油断は大敵だぞ。

あの『魔導物語1-2-3』がついにPC-9801に登場する。これで、マヌケでかわいいモンスターや主人公の動きを、やっと楽しめるのだ。歌っては叫ぶ、あのサンプリングボイスももちろん健在だぞ。

このゲームは、魔導師になるために修行を続ける女の子のお話を、3つのエピソードに仕立てたものなんだよね。まず第1話は、魔導幼稚園の卒業試験のエピソード。卒業の条件は、幼稚園の遊び場の塔にある魔導球を取ってくることだ。第2話では、主人公はすでに16歳。古代魔導学校に入学するために旅を続けている。ところが、旅を始めて3日目にかっこいいお兄さんに地下迷宮に閉じ込められてしまった‼ 第3話は、第2話の後日談。主人公が再び学校への旅を続けていると、今度は色っぽいおねーさんに襲いかかられた。おまけに、おねーさんの使い魔のミノタウロスに追われるうちに、生きては出られないという迷いの森に入り込んでしまった……。

3つのエピソードが独立していて、それぞれを本格的な3DのRPGとして楽しむことができるぞ。

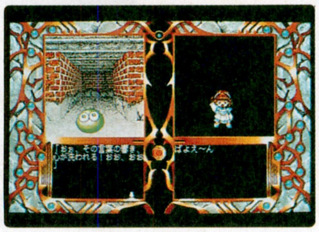

⬅主人公の声は、MSX版から変更になるそうだ。

ロールプレイング
- ■コンパイル
- ■PC-9801
  9800円[税別](3.5D、5D)
- ■11月29日発売予定

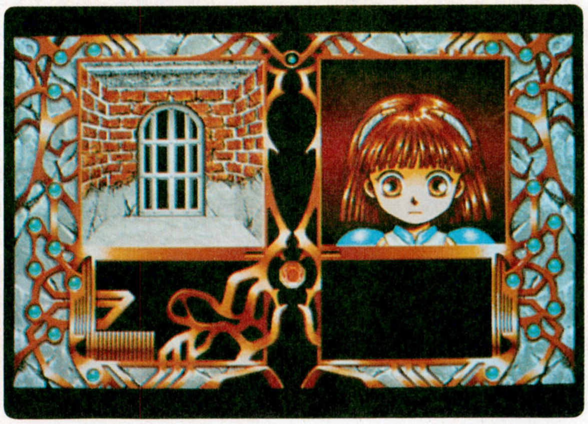

⬅これは第1話。キミはちゃんと卒業できるかな？

※画面写真は開発中のものです。

ナイトシーブ

この『ナイトシーブ』は、夢の世界を舞台にして、12人の女の子が敵味方に分かれて戦うという設定のアダルトゲーム。ただし、内容がちょっと変わっていて、サイコロを振るかわりに、カードをめくってコマを進めていく、スゴロク(ふ、古い)のようなゲームなのだ。

コマを進めるうえで常時発生するイベントは、全部で4つある。そのうちのひとつであるカードバトルが、イベント中のイベントだ。どういうイベントなのかは、読んで字のごとし。カードを出しあって、敵の女の子と勝負するのだ。カードの数値の大きさで勝敗を決するというものらしいぞ。その勝負で、一定回数勝つたびに、敵の女の子が服を脱いでいくというわけなのである。

味方パーティーは、12人の女の子の中から任意に選んで、3人で組むことができるようだ。なお、女の子はみんな性格が違うので、戦闘のときは相手との相性をよく考えよう。どの女の子を選んで戦わせるかが、勝利の秘訣ってヤツなのだ。

それでは、キミもガシガシとカードをめくってくれたまえ！

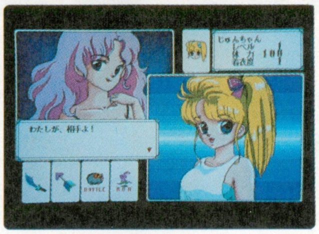

⬅バトル！ 気合を入れ、カンを頼りにカードを選べ!!

⬅清楚な感じの娘から、妖艶な雰囲気の女性まで、12人の女の子が登場するぞ。

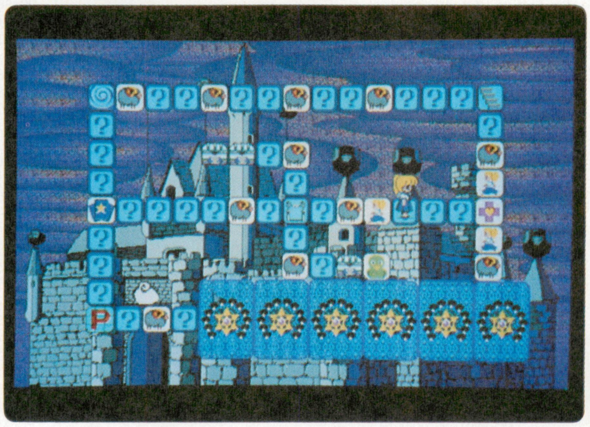

⬅マップ画面の後ろにそびえるのは、ナイトメアー城。

パズル
■グレイ
■PC-9801
6800円[税別](3.5D、5D)
■11月上旬発売予定

※画面写真は開発中のものです。

NEW SOFT早耳情報

●スタジオパンサーが、11月1日をもって社名変更を行なった。新社名は、(株)パンサーソフトウェア。これからはパンサーソフトウェアで紹介していくので、お見知りおきを。

●まずは『ドラゴンナイトIII』のお話から。『I』、『II』と続いた人気シリーズも、『III』で完結。今までの謎が、『III』ですべて明らかになるらしい。そして驚くなかれ、なんとフィールドタイプのゲームに生まれ変わっちゃったのだ。イベント数もかなり増えているということなので、RPGとしての深みも増すんじゃないかな。さらに、ちょっと貧弱だった(失礼！)戦闘シーンも、アニメーションを取り入れて動きのあるものにするということなので、これは注目しないわけにはいかない。11月29日発売予定で、機種はPC-9801。お値段7800円[税別]とのことです。

●新進気鋭、気になるドアのデビュー作『GUY』(ガイ)は、12月20日に発売決定！ 15号および16、17合併号でカッコイイ写真入り紹介をしているので、そちらも見てください。で、サンプルだけど、ゲーム画面が届いたのでお見せしよう。シミュレーション要素を取り入れたアドベンチャーのことだけど、いったいどういうゲームになるのか、まだ未知数。スタッフのがんばりに期待したい。オリジナル実写ビデオも付いてくる、超豪華前人未到怒濤のゲームパッケージも大いに楽しみ。

●『キングブリーダー』のPC-9801版が、12月に発売される。開発はアーテック、販売はテイチクのダブルブランドになるそうで、RPGファンは必見。以上早耳情報でした。

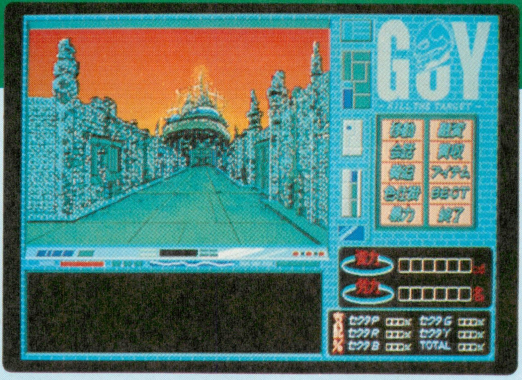

➡ドアのデビュー作『GUY』。年末期待の1本だ。とにかくカッコイイ。

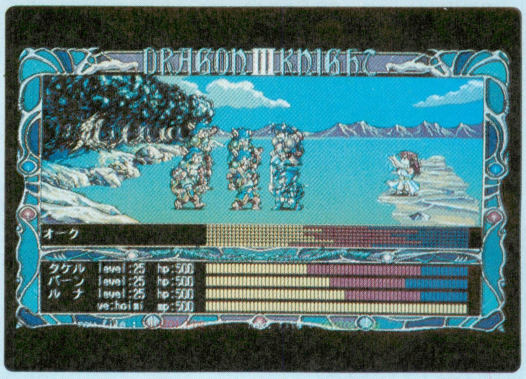

⬅『ドラゴンナイトIII』の戦闘シーン。開発中の画面なので、製品版では仕様変更の可能性あり。

NEW SOFT 発売日スケジュール表

１１月発売のソフト

1日 ○ビーナスキャンペーン＜ハート電子＞
PC-9801VM：8800円

8日 ○煩悩予備校２＜ソフトウェアハウス ぱせり＞
X68000：7800円

9日 ○DINO-LAND＜ウルフチーム＞
X68000：7800円
※タケルのみ販売

9日 ○NOBLE MIND＜アルファシステム＞
PC-9801VM：5900円
※タケルのみ販売

9日 ○新撰組＜ウルフチーム＞
PC-9801VM：7800円
※タケルのみ販売

10日 ○美少女図鑑＜フェアリーテール＞
PC-8801SR：3900円
※タケルのみ販売
PC-9801：3900円
※タケルのみ販売
MSX2：3900円
※タケルのみ販売
X68000：3900円
※タケルのみ販売

14日 ○ELLE～エル～＜エルフ＞
FM TOWNS：7800円

15日 ○アルシャーク＜ライトスタッフ＞
X68000：9800円

15日 ○ウィザードリィ ベイン・オブ・ザ・コズミック・フォージ＜アスキー＞
IBM-PC：12800円
Dynabook：12800円

15日 ○ランス3～リーザス陥落～＜アリスソフト＞
PC-9801VM：6800円

15日 ○妖獣倶楽部カスタム＜ディーオー＞
PC-9801：7800円

15日 ○ラストバタリオン＜スティング＞
X68000：8800円

18日 ○NIKO²＜ウルフチーム＞
PC-9801：価格未定
X68000：価格未定
FM TOWNS：価格未定
MSX2：価格未定
PC-8801SR：価格未定

19日 ○ディスクステーション98 7号＜コンパイル＞
PC-9801：3980円

21日 ○ウルティマⅥ＜ポニーキャニオン＞
PC-9801：9800円

21日 ○パンドラボックス劇場＜パンドラボックス＞
PC-9801VM：4800円
※タケルのみ販売

21日 ○囲碁データベース 白富士＜ポニーキャニオン＞
PC-9801：9800円

21日 ○赤富士 平成３年度版＜ポニーキャニオン＞
PC-9801：4800円

21日 ○沈黙の艦隊＜G.A.M＞
PC-9801：12800円

22日 ○STAR WARS＜M.N.M Software＞
X68000：7200円

22日 ○ゼノン２＜EPICソニー＞
PC-9801：9700円

22日 ○風雅セレクション１＜風雅システム＞
PC-9801：8800円

22日 ○ギゼ＜フェアリーテール＞
PC-9801：7800円

27日 ○サイキック・ディテクティヴ・シリーズ Vol.5 Nightmare～ナイトメア～＜データウエスト＞
FM TOWNS：価格未定

28日 ○ヨーロッパ戦線＜光栄＞
PC-8801SR：12800円～15200円

28日 ○ライフ&デス＜ビング＞
PC-9801：8800円
IBM-PC：8800円
Macintosh：8800円

28日 ○天下統一Ⅱ＜システムソフト＞
PC-9801：9800円

29日 ○コード・０＜エニックス＞
X68000：7800円

29日 ○プロサッカー68＜イマジニア＞
X68000：9800円

29日 ○魔導物語１-２-３＜コンパイル＞
PC-9801：9800円

29日 ○ドラゴンナイトⅢ＜エルフ＞
PC-9801：7800円

29日 ○雷電伝説＜電波新聞社＞
FM TOWNS：9700円

29日 ○アドバンスドロードモナーク＜日本ファルコム＞
PC-9801：9800円

29日 ○ロードモナーク＜日本ファルコム＞
PC-9801：9800円

上旬 ○キングスクエストⅤ＜シエラオンライン＞
PC-9801：11000円

中旬 ○KIDS-SAP 2nd. FILE-＜グレイト＞
X68000：6800円

中旬 ○ブラッドシード＜グレイト＞
PC-9801：価格未定

中旬 ○ワールドゴルフⅢ＜エニックス＞
X68000：9800円

中旬 ○天使たちの午後スペシャル＜SOF BOX＞
PC-9801：5000円［予価］
PC-8801：5000円［予価］
X68000：5000円［予価］

中旬 ○オール・アバウト・マーク-フリント＜システムサコム＞
PC-9801：7800円

下旬 ○JOKER(ジョーカー)＜バーディソフト＞
MSX2：7800円

下旬 ○アルテミス＜バーディソフト＞
MSX2：7800円

下旬 ○ウェルトリス＜BPS＞
PC-9801VM：7800円
X68000：7800円

下旬 ○スウィートエモーション＜ディスカバリー＞
MSX2：7800円

下旬 ○ハイパー・アクアリウム＜インターリミテッドロジック＞
FM TOWNS：9800円

下旬 ○フレイ＜マイクロキャビン＞
PC-9801VM：7800円
PC-88VA：7800円

下旬 ○ヴォルフィード＜ビング＞
FM TOWNS：8800円

下旬 ○幻影都市＜マイクロキャビン＞
PC-9801VM：9800円
PC-88VA：9800円
MSX turboR：9800円

未定 ○シュヴァルツシルト＜工画堂スタジオ＞
FM TOWNS：価格未定

未定 ○ジーザスⅡ＜エニックス＞
PC-9801：8800円

未定 ○マーキュリー２＜マキシマ＞
PC-9801：9800円

未定 ○ミグレイン＜ツァイト＞
PC-9801：7800円

未定 ○雀豪３＜ビクター音楽産業＞
PC-9801：9800円

未定 ○星の砂物語２(仮題)＜ディーオー＞
PC-9801：7800円
X68000：7800円

１２月発売のソフト

4日 ○天使は二度死ぬ＜ジャスト＞
PC-9801：8800円
FM TOWNS：8800円
X68000：8800円

6日 ○シムアース＜イマジニア＞
J-3100：12800円

10日 ○笑ウせぇるすまん２＜コンパイル＞
PC-9801：3980円

12日 ○KIGEN＜リバーヒルソフト＞
PC-9801：9800円

13日 ○レミングス＜イマジニア＞
J-3100：価格未定
PC-9801：価格未定

13日 ○ウィザードリィ ベイン・オブ・ザ・コズミック・フォージ＜アスキー＞
PC-9801VM：12800円
FM TOWNS：12800円

14日 ○関ヶ原＜アートディンク＞
PC-9801：12800円

15日 ○DPS SG set３＜アリスソフト＞
PC-9801VM：6800円
X68000：6800円
FM TOWNS：6800円
PC-88VA：6800円
98note：6800円

15日 ○闘神都市＜アリスソフト＞
MSX2：6800円

15日 ○レイズ＜ABA総合ビジネスアシスト＞
PC-9801：9800円

20日 ○GUY＜ドア＞
PC-9801：価格未定

20日 ○シャングリラ＜エルフ＞
FM TOWNS：7800円［予価］

上旬 ○GENOCIDE２＜ズーム＞
X68000：8800円

上旬 ○JOKER(ジョーカー)Ⅱ＜バーディソフト＞
PC-9801：価格未定
X68000：価格未定

上旬 ○JOSHUA(ジョシュア)＜パンサーソフトウェア＞
PC-9801：9800円

上旬 ○ギディー＜ハート電子＞
PC-9801：7800円

上旬 ○サムライメック＜ヒューリンクス＞
Macintosh：価格未定

上旬 ○バーディワールド＜バーディソフト＞
PC-9801：5800円
X68000：5800円

上旬 ○大戦略Ⅲ'90＜ペガサスジャパン＞
FM TOWNS：価格未定

上旬 ○魔彩予雀＜コスモス・コンピューター＞
PC-9801VM：8800円

中旬 ○BEAST(ビースト)２＜バーディソフト＞
PC-9801：価格未定
X68000：価格未定

中旬 ○きゃんきゃんスゴロク 華麗なる人生＜フェアリーテール＞
PC-9801：価格未定

中旬 ○らんま1/2 飛龍伝説＜ボーステック＞
PC-9801：14800円

中旬 ○スペシャル・ステージ(仮題)＜アレックス＞
PC-9801VM：価格未定
※タケルのみ販売

中旬 ○ミラージュ＜ディスカバリー＞
PC-9801：価格未定
X68000：価格未定

中旬 ○戦国ソーサリアン＜ブラザー工業＞
MSX2：価格未定
※タケルのみ販売

中旬 ○舞＜フェアリーテール＞
PC-9801：価格未定
MSX2：価格未定

下旬 ○HEAVY NOVA＜マイクロネット＞
X68000：7800円
※タケルのみ販売

下旬 ○WOLF PACK＜ブロダーバンドジャパン＞
PC-9801：価格未定

下旬 ○パワーシンガー＜EPICソニー＞
PC-9801：価格未定

未定 ○スーパー上海 ドラゴンズアイ＜HOT･B＞
X68000：価格未定
※タケルのみ販売
MSX2：価格未定
※タケルのみ販売
J-3100：価格未定
※タケルのみ販売

未定 ○ぽっぷるメイル＜日本ファルコム＞
PC-8801SR：価格未定

未定 ○ロードス島戦記Ⅱ-五色の魔竜-＜ハミングバード＞
PC-9801：9800円

未定 ○棋太平＜SPS＞
X68000：価格未定

未定 ○出たな! ツインビー＜コナミ＞
X68000：価格未定

未定 ○大戦略Ⅲ'90＜システムソフト＞
X68000：価格未定

１月発売のソフト

10日 ○東京巨乳ストーリー＜スイートチェリー＞
PC-9801VM：価格未定
※タケルのみ販売

15日 ○DPS SG set３＜アリスソフト＞
MSX2/2＋/TurboR：6800円

下旬 ○ドラゴンナイトⅢ＜エルフ＞
X68000：7800円

未定 ○グロス・ドイッチュラント＜ジェネラル・サポート＞
PC-9801：価格未定

２月発売のソフト

15日 ○ランス3～リーザス陥落～＜アリスソフト＞
FM TOWNS：6800円

未定 ○ふしぎの海のナディア(仮題)＜ガイナックス＞
PC-9801：価格未定

※この表は、各ソフトハウスの方々にご協力いただいて作成したものです。発売日、機種、メディア、価格などにつきましては、各ソフトハウスに確認のうえ、お求めください。なお、この情報は10月11日現在のものです。

3月発売のソフト

未定 ◯笑ウせぇるすまん3<コンパイル>
PC-9801：3980円

発売日未定のソフト

未定 ◯BEAST(ビースト)2<バーディソフト>
FM TOWNS：価格未定
MSX2：価格未定

未定 ◯CAL(キャル)Ⅱ<バーディソフト>
FM TOWNS：価格未定
MSX2：価格未定

未定 ◯CALⅢ<バーディソフト>
PC-9801：価格未定

未定 ◯JOKER(ジョーカー)Ⅱ<バーディソフト>
FM TOWNS：価格未定
MSX2：価格未定

未定 ◯Noah<M.N.M Software>
X68000：7200円

未定 ◯PGA TOUR GOLF<イマジニア>
PC-9801：価格未定

未定 ◯UFO<サブロジック>
PC-9801：価格未定

未定 ◯BURAI下巻完結編<リバーヒルソフト>
MSX2：価格未定

未定 ◯きゃんきゃんスゴロク 華麗なる人生<フェアリーテール>
X68000：価格未定

未定 ◯アルカディア<ノベンタ>
PC-9801：価格未定

未定 ◯ウォーサム<富士通>
FM TOWNS：価格未定

未定 ◯ウルティマⅣ<富士通>
FM TOWNS：価格未定

未定 ◯ウルティマⅤ<富士通>
FM TOWNS：価格未定

未定 ◯ウルティマⅥ<富士通>
FM TOWNS：価格未定

未定 ◯エイリアンシンドローム<電波新聞社>
X68000：価格未定

未定 ◯エメラルドドラゴン<グローディア>
FM TOWNS：価格未定

未定 ◯ギゼ<フェアリーテール>
X68000：7800円［予価］
MSX2：7800円［予価］

未定 ◯クォーター・スタッフ<スタークラフト>
PC-8801SR：価格未定

未定 ◯サバッシュⅡ<グローディア>
PC-9801：価格未定
PC-8801SR：価格未定

未定 ◯サンダーチョッパー<サブロジック>
PC-9801：価格未定

未定 ◯シムアース<イマジニア>
X68000：価格未定

未定 ◯シンセサウルスVer.3.0<ビッツー>
MSX2：価格未定

未定 ◯センターコート(仮題)<ナムコ>
機種未定：価格未定

未定 ◯ソードワールドPC<T&Eソフト>
PC-9801：価格未定

未定 ◯ハープーン<富士通>
FM TOWNS：価格未定

未定 ◯ビーストロード<ホビージャパン>
X68000：7800円

未定 ◯ファーストクィーンⅡ<呉ソフトウェア工房>
X68000：価格未定

未定 ◯ブラック・レインボウ<ホビージャパン>
X68000：8800円

未定 ◯ブラック・レインボウⅡ<ホビージャパン>
PC-9801：8800円

未定 ◯ペブルビーチの波濤<T&Eソフト>
PC-9801：価格未定

未定 ◯マイト・アンド・マジック・ブックⅢ<スタークラフト>
PC-9801：価格未定

未定 ◯ミラージュ<ディスカバリー>
FM TOWNS：価格未定
MSX2：価格未定

未定 ◯ライフ&デス<ビング>
FM TOWNS：価格未定

未定 ◯ワルキューレの冒険Ⅱ(仮題)<ナムコ>
機種未定：価格未定

未定 ◯狂った果実<フェアリーテール>
X68000：7800円
MSX2：7800円

未定 ◯沙織～美少女たちの館～<X指定ブランド>
X68000：7800円
MSX2：7800円

未定 ◯川中島異聞録<呉ソフトウェア工房>
PC-9801：価格未定

未定 ◯倉庫番リベンジ<シンキングラビット>
機種未定：価格未定

未定 ◯舞<フェアリーテール>
X68000：価格未定

※ここに表記してある価格には、特別に表記のあるものを除いて、消費税は含まれておりません。

CALENDAR 1991

11月1日～11月28日

NOV		
1	FRI	LOGiN 22号発売　WEEKLY ファミコン通信 11月15、22日合併号発売　EYE·COM 11月15日号発売 ◯ビーナスキャンペーン：PC-9801VM
2	SAT	
3	SUN	
4	MON	
5	TUE	
6	WED	
7	THU	
8	FRI	MSX magazine 12月号発売　◯煩悩予備校2：X68000
9	SAT	◯DINO-LAND：X68000　◯NOBLE MIND：PC-9801VM　◯新撰組：PC-9801VM
10	SUN	◯美少女図鑑：PC-8801SR、PC-9801、MSX2、X68000
11	MON	
12	TUE	
13	WED	
14	THU	◯ELLE～エル～：FM TOWNS
15	FRI	LOGiN 23号発売　WEEKLY ファミコン通信 11月29日号発売　EYE·COM 12月1日号発売　◯アルシャーク：X68000 ◯ウィザードリィ ベイン・オブ・ザ・コズミック・フォージ：IBM-PC、Dynabook ◯ランス3：PC-9801VM　◯妖獣倶楽部カスタム：PC-9801　◯ラストバタリオン：X68000
16	SAT	
17	SUN	
18	MON	◯NIKO²：PC-9801、X68000、FM TOWNS、MSX2、PC-8801SR
19	TUE	◯ディスクステーション98 7号：PC-9801
20	WED	
21	THU	◯ウルティマⅥ：PC-9801　◯パンドラボックス劇場：PC-9801VM　◯沈黙の艦隊：PC-9801 ◯囲碁データベース 白富士：PC-9801　◯赤富士　平成3年度版：PC-9801
22	FRI	WEEKLY ファミコン通信 12月6日号発売　◯ギゼ：PC-9801 ◯STAR WARS：X68000　◯ゼノン2：PC-9801　◯風雅セレクション1：PC-9801
23	SAT	
24	SUN	
25	MON	
26	TUE	
27	WED	◯サイキック・ディテクティヴ・シリーズ Vol.5 Nightmare～ナイトメア～：FM TOWNS
28	THU	◯ヨーロッパ戦線：PC-8801SR　◯ライフ&デス：PC-9801、IBM-PC、Macintosh ◯天下統一Ⅱ：PC-9801

THE NEWS FILE

EVENT エレショーにはハイビジョンが目白押し

10月１日から10月５日までの５日間、千葉の幕張メッセでエレクトロニクスショー'91が開催された。このショーは〝電子の夢に、あなたは出会う。〞っていうのをキャッチフレーズに、ハイビジョンやBS内蔵テレビを中心とした各社最新のエレクトロニクス技術が集結した展示会だったのだ。

注目を集めていたのは、やっぱり話題のハイビジョンだ。シャープ、ソニー、東芝、ビクターなどメジャーどころの家電メーカー全部がハイビジョン用の横長テレビをドーンと前面に押し出して競い合ってたくらいだもんな。ハイビジョン用のテレビは、画面比が16対９で普通のテレビより横長のシネマサイズになっていて、より走査線が増えて緻密に表現できるんだ。でも、価格はまだ500万円くらいとちょっと高い。早くボクたちでも買える価格にまで落ちてくれればいいんだけどね。

それから、ポストCD-ROMを狙えるか？　って今ヨーロッパなんかでは話題のCD-Ｉ関係のハードやソフトも参考出品されていたぞ。子供向けのお勉強ソフトやゴルフなどのゲームソフト、はたまたゴッホの画集といった趣味、教養のソフトなどいろんなものが並んでいたのだ。

今回のエレクトロニクスショーは第30回ということで、30周年を記念したイベント、エレクトロニクス夢大賞も同時に催された。このイベントは、エレクトロニクスによって将来実現可能になりそうなシステムや夢についてのアイデアを競うコンテストで、なかでも優れた作品を表彰して賞金をあげようというもの。大賞に選ばれたのは、倉島幸夫さんの考案した録風機。これは自然に吹いている風を記録して、それをそのまま扇風機で再現するメルヘンなアイデアマシン、賞金100万円。いいなー。

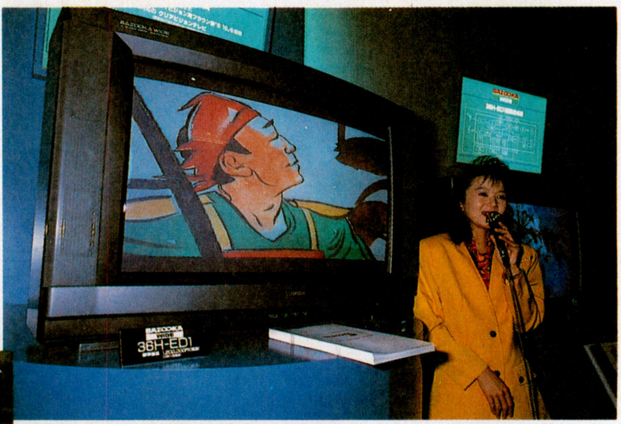

➡ハイビジョンの、横長画面に対応したワイドなテレビもあちこちで出展されていた。

⬆今年は、〝電子の夢に、あなたは出会う。〞がキャッチフレーズだ。AV関連機器はたくさん出てきたんだけど、パソコン関係ではあまりぱっとしたものが出てこなかったのが残念だ。

⬅CD-Ｉにもいろんなソフトが出てきている。これは「ゴッホの画集」という教養ソフト。⬇どういうソフトか全然わかってないのに、とりあえず何にでも手を出すへんな仲丸。

⬅コンパニオンに教わりながらお絵描きソフトで遊ぶ子供たちの図。

EVENT

すごいゲームが勢ぞろい。A.M.ショーだ

⬆本物のF３マシンをきょう体に使ったセガのフォーミュラ・シミュレーション・システム。風が吹いてきたりしてすごくリアル。思わずリキが入るね。

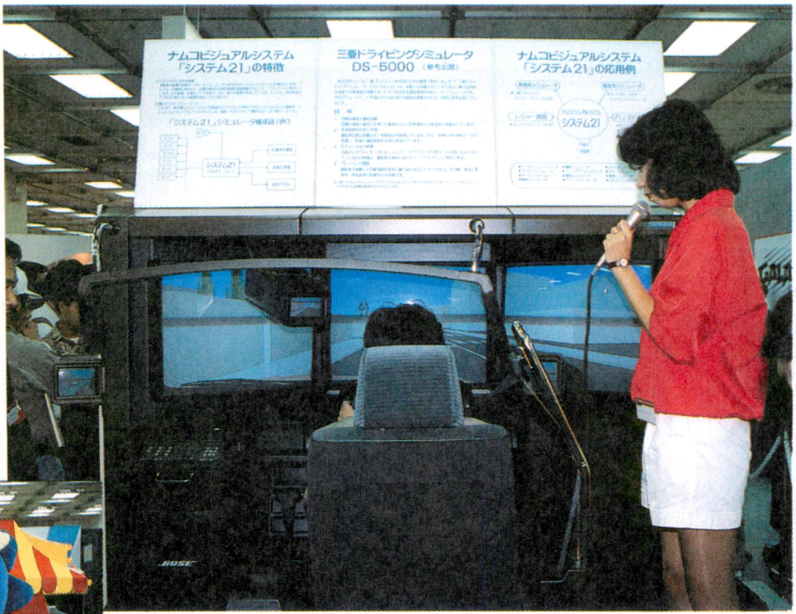

⬆これはナムコが展示してたドライビングシミュレーター。ドアミラーやバックミラーにもモニター（？）が付いていて、本物のクルマと同じ条件で運転できるようになっている。

⬆セガのゲーム、『ソニック・ザ・ヘッジホッグ』のソニックも会場にきていたぞ。

ログイン読者の中には、ゲームセンターに通ってる人がけっこういるんじゃないかな？　そんなキミのための見本市とも言うべき、アミューズメントマシンショーが10月２日と３日に東京は平和島の流通センターで開催された。ショーの会場には、セガやナムコ、カプコンなどのメーカーのアーケードマシンがズラリと並んでいたのは言うまでもない。しかもタダで遊べるときたもんだから会場の中はもう熱気ムンムン。ゲーマーたちのパラダイスと化していたのだ。

いろいろあった中でも特に目を引いたのは、ナムコが展示していた自動車教習所用のドライビングシミュレーター。教習用に作られているので少しお堅い雰囲気はあるんだけど、やってて十分楽しめたぞ。これからドンドン教習所に導入されていくとゆーことなので、免許を取りに行く人はこれに乗ることもあるかも。これをアレンジしてゲームにしたらおもしろくなると思うんだけどなぁ。ナムコさん作ってくれない？

あと、セガのフォーミュラ・シミュレーション・システムは凄かった。なんてったってホンマモンのレーシングカーがきょう体になってるんだもんな。さらにリアル感を増すためにコックピット前面から風が吹いてくるので、本当にコース上をドライビングしているような雰囲気を思う存分味わえる。これはなかなかよいぞ。このほかにも『ゼビウス』の３Ｄ版、『ソルバルウ』や、『ギャラクシアン３』など期待させてくれるゲームがたくさん展示してあったのだ。

このショーに展示されたゲームで、ゲームセンターはもっともっと楽しいスペースになりそうだね。

⬆会場となった流通センターはゲームヤローでいっぱい。みんなきょう体にかじりついてプレーしてた。

⬅ＵＦＯキャッチャーはナント取り放題だ。この写真のおばさんは100回くらいチャレンジしていたぞ。

EVENT

先端技術が花盛り マルチメディア'91

⬆98ノートカラーの体験コーナー。みんな、カラー液晶の美しさにビックリしていた。このほかにも、NECは新製品をズラッと展示、注目を集めた。

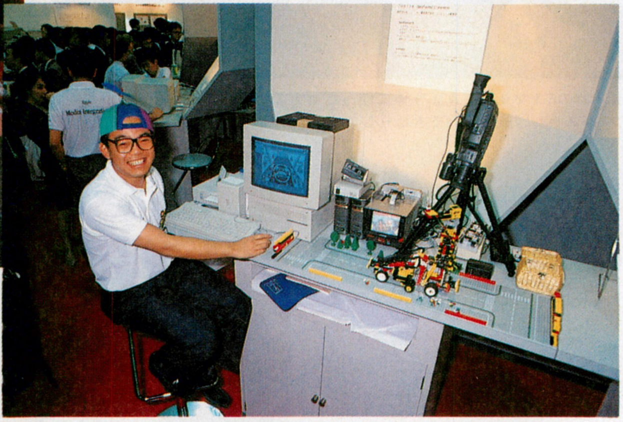

⬆Macintoshのディスプレーを見ながらマウスでチョイチョイ。すると、ビデオカメラを操作できたり、レゴのおもちゃを制御できたり。マックってスゴイよね。

⬆外は雨にもかかわらず、アップルコンピューターのブースなんか、押すな押すなの賑わいだったぞ。
➡参考出品だが、CD-ROM一体型のIBM-PC。発売時期未定、価格は他社の商品を参考にするとか。
⬇みんな3Dメガネを手に持って、見入っているのはDVIの画面。ライオンが飛び出して見えるのだ。

➡パソコンで動くバーチャルリアリティー。体験したい人が続出して、整理券まで出回った。

⬅「削除」、「前」、声でいろいろ命令する。ソフトだけで音声認識ができるシステム。

10月9日から11日、幕張メッセでマルチメディア'91が開催された。去年まで、マルチメディア国際会議と呼ばれていたものだ。展示会には35社が出展し、目新しいハードやソフトが、ところ狭しと展示されていたぞ。

展示のなかで多かったのは、文字、画像、音楽、動画、ビデオ映像などを、統合して扱えるオーサリングシステム。ディスプレーにきれいな絵が出て、さらにそれが動いてる。自然画の動画も、どんどんキレイになるなぁって感じ。

それと、CD-ROMがあちこちで見られた。Macintoshはもちろん、前号で紹介したPC-9801や、CD-ROM一体型のIBM-PCが参考出品されるなど、マルチメディアパソコンが目立っていた。これからは、大容量データが扱えるCD-ROMの時代かもしれないね。

また、同じCDを使うものでも、絵と音が出るCD-G、さらにゲームもできるCD-I、CDTV、DVIなど、コンピューターながらも家電として進出してきそうなのがズラリと展示されていたのだ。これらのなかのどれが生き残れるんだろう。興味津々だ。

ほかにも、パソコンで動くバーチャルリアリティーがあったり、コマンドを音声で入力できるようにするソフトがあったり。技術はグングン進んでいるって、実感。

今は、それぞれが個々に発展していて、どれがいいか悩みそうだけど、今後は統一化されていくことだろうし、明かるい21世紀が迎えられそうな気がするよね。

HIGH TECH

最近流行の3Dサウンドってナンだ?

➡これが両耳にマイクがついたダミーヘッドマイク。これを海の中にドボンと入れて、波の音を録音することもあるそう。

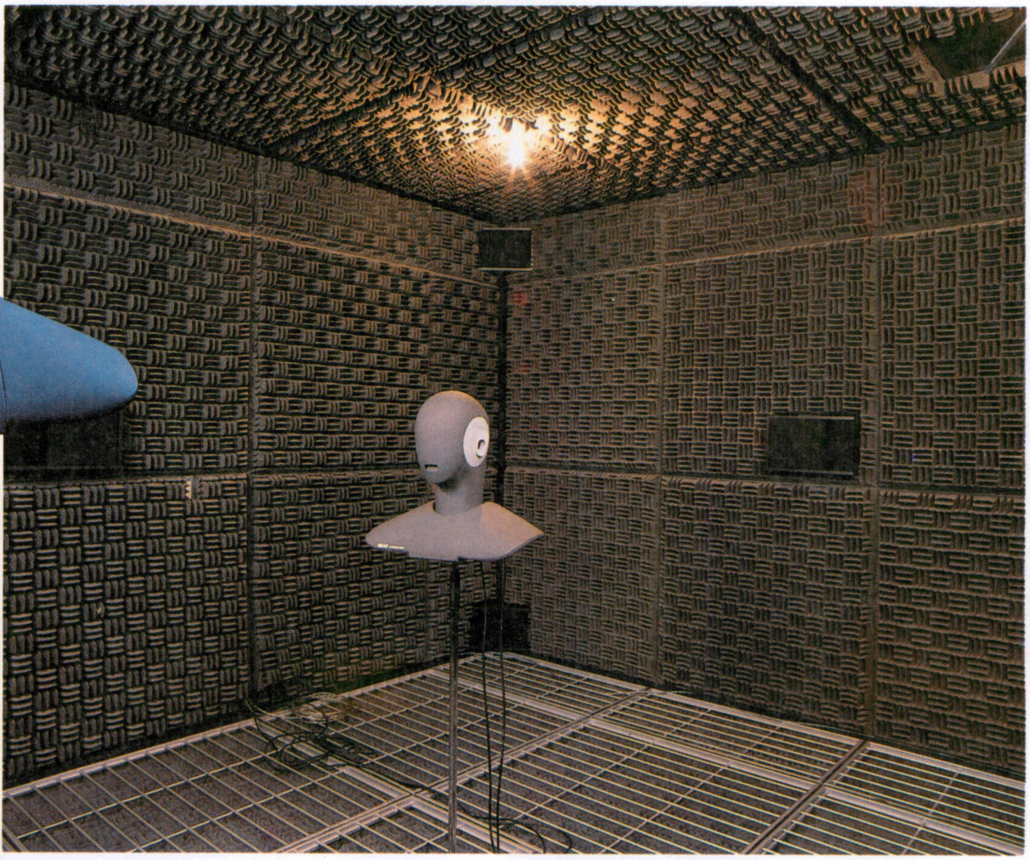

⬆3Dサウンドの収録は、こんな無響室で、壁に埋め込まれたスピーカーから音を出して行なわれる。(協力/アートプラザ1000)
⬅日本に1台しかない、ヘッド・アコースティックス社のバイノーラルミキシングコンソール。これで3Dサウンドを作り上げる。

➡『孔雀王3』のサウンドを担当したクリストファー・カレルさん。

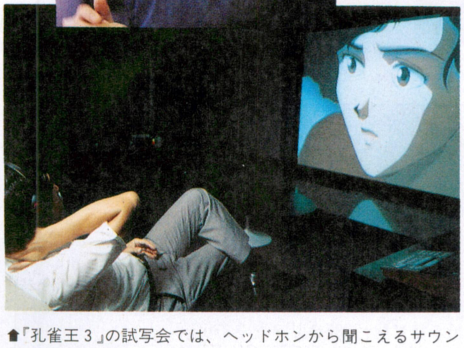

⬆『孔雀王3』の試写会では、ヘッドホンから聞こえるサウンドにビックリする人が続出。これは、一見一聴の価値ありだ。

最近、3D音楽とか立体音響、バーチャルサウンドなんて言葉をよく聞くようになったよね。3Dサウンドっていうのは、自分の前に置いてあるスピーカーからだけ音が出ているのに、前はもちろん、左右や後ろから音が聞こえてくる。自分の周りで、音がビュンビュン飛んじゃう、そういう立体の音のこと。

3Dサウンドを作る方法はいろいろだけど、20年くらい前から行なわれているバイノーラル録音が、やっぱり老舗かな。両耳にマイクを取り付けてある人型のマイク(ダミーヘッドマイク)を使って、目的の音を録音する。無響室でスピーカーから出る音を録音することが多いけど、自然の中でもオーケー。さらに、人間の聴覚のメカニズムを解析して作ったバイノーラルミキシングコンソールを使って、録音した音を電気的に処理する。これで、リアルな3D音が作り出せるというわけだ。

聞いてみたい人に、3Dサウンドを使ったビデオのお知らせ。9月21日に発売されたアニメーションビデオ、『孔雀王3櫻花豊穣』(ポニーキャニオン、1万2800円[税別])がそれ。M・ジャクソンの『BAD』等を手掛けたサウンドクリエイター、クリストファー・カレル氏が開発したバーチャルオーディオシステムで、ガンガン迫ってくるぞ。

このカレル氏、「音がリズムと音量に分かれるように、人間の五感を細かくわけると、55感になる。これらを分析して、よりリアルに、よりクリエイティブな作品を作っていきたい」と語ってくれた。来年には、カレル氏の次回作となる、バーチャルリアリティービデオが発売される。これも期待大だ。

『孔雀王3』以外にも、NHKの『銀河宇宙オデッセイ』やゲーム『ドラキュラ』の音楽など、3Dサウンドの作品がどんどん出てきている。まだ未体験の人は、ぜひ体験してみて。ゼッタイ感動するよ。

またまたMacに新機種登場なのだ!!

低価格路線に踏み切ったり、突然IBMと業務提携したりと、ここしばらくみんなを驚かせてばかりいるアップル社が、またまた3つの新機種を発売した。ジャーン!! その名も、『Macintosh ClassicⅡ』、『Power Book』、『Quadra』なのだ。

ログインの読者ちゃんが一番気になるのは、『ClassicⅡ』だろう。このマシンはいわば昨年発売されたクラシックの後継機で、32ビットCPUの68030を積んでいる。当然、音声入力機能も標準で装備されているぞ。そのほかの細かいスペックは、スタンダード的存在だったMacSE/30とほぼ同じ。でも、お値段はその約半分の29万8000円[税別]。これは安いぞ〜!! クラシックだと、処理速度に不満を持つ人が多かったんだけど、この新機種ならスピードと価格のどちらをとってもオススメだぞ。

お次は、『Power Book』。このマシンは3タイプあるんだ。まず最初は、68HC000CPUを搭載している『Power Book100』。お値段が35万8000円[税別]と一番安いんだけど、フロッピードライブが内蔵されていない。1台目のマシンにと、考えるのは苦しいかもしれないね。『Power Book140』のほうは、CPUはクロック周波数約16メガヘルツの68030だ。メモリーは4メガバイト。1.4メガバイトフロッピー1基と40メガバイトのハードディスクを内蔵している。価格は59万8000円[税別]。処理速度が最も速いクロック周波数25メガヘルツの68030を積んでいるのが『Power Book170』だ。値段はちょっと高めで74万8000円[税別]。

そして3機種目の『Quadra』は、MacⅡシリーズの最高機にあたる。『Quadra700』と、『Quadra900』の2タイプがあって、両方ともCPUにクロック周波数25メガヘルツの68040を搭載しているのだ。おかげで、その処理速度はこれまでの最高機種のMacⅡfxより約2倍も高速だ。標準メモリーは4メガバイトで、最大64メガバイトまで増設可能なんだけど、値段も機能に負けてない『700』が、123万8000円[税別]に、『900』が143万8000円[税別]。で、英語版のみの発売なんだよね。

ホント、『ClassicⅡ』なんてオススメなんだけど、クラシックを『ClassicⅡ』に変えるための基板、『ClassicⅡ アップグレードキット』が発売されるから、安心しても大丈夫だよ。

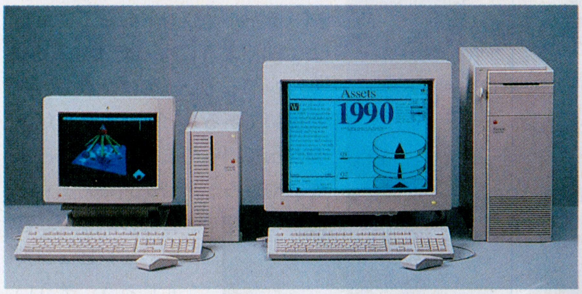

⬆長い間発売が待たれていたノート型MAC。デザインがユニークだよね。
⬅こちらは「Quadra」。値段がはる分、とんでもなく高性能なのだ。

⬆今度は32ビットの低価格機が出るらしいという、期待のこもったウワサは本当だったのだ。このマシンを期待していた人は多かったようだから、今年のクリスマスごろには、クラシック同様どこのお店も品切れ続出になるのかな。

型名	Macintosh ClassicⅡ 4MB/FD
価格	29万8000円［税別］
CPU	68030（クロック周波数16メガヘルツ）
メモリー	4メガバイト（10メガバイトまで増設可能）
FDD	3.5インチ×1基
ハードディスク	40または80SCSIハードディスク内蔵可能
マイクロフォン	1基を標準装備
外形寸法	横幅246ミリ×奥行285ミリ×高さ336ミリ
重量	7.3キログラム

EVENT

今ごろ悔しくなってきたぜ!

4月と10月はテレビ番組の衣替の季節。低視聴率の番組はバッサッと切って捨てられるわけ。で、代わりに新番組が登場するわけ。

そうだろナム子?

「おう、ログインの、いや日本のゲームフリークを代表していっちょかましてくるわ」と、10月3日、鼻息も荒く出陣したくしだナム子の行き先はフジTVの新しいクイズ番組、『カルトQ』(毎火曜日25時10分〜40分)の収録スタジオ。で、この日は第2回目、〝パソコンゲーム決勝大会〞の収録日(10月29日放送)。

さて筆記テストで唯一100点!予選50人中トップの成績で決勝に臨んだナム子。決勝でも楽勝のはずだった。が、〝早押し〞との相性の悪さが災いしてか、健闘むなしく優勝は早大クイズ研究会の鶴岡さんに持っていかれちゃった。

「まあ、このくしだナム子さまが優勝したんじゃシャレにならないから、ちと手を抜いたのよ」とは言うものの、帰りのタクシーのなかでの、「くそっ、今頃になって悔しくなってきたぜ!」には、お気持ちお察しいたします。

⬆「全部わかってたのに、解答ボタンが反応しないんだから」(ちびナム子談)。にしてもナム子のマジな顔、初めて見たぜ。

⬅結果は70点、ごらんのとおりの第3位。笑顔をふりまきすぎたのが敗因とも。

ためになる
今号のキーワード

インストール

買ったばかりのビジネスソフトをそのままドライブに差し込んで、リセットを〝ピコッ〞っとしても、ちゃ〜んと立ち上がってくれない。ボクたちはそんな場合、手持ちのマシンで動くように下準備をする必要に迫られるわけ。たとえば、『大戦略Ⅱ』なんかはMS-DOSを組み込んでやって初めて動くよね。この〝組み込み〞作業をインストールという。ハードディスクをMS-DOS用にフォーマットするのもインストールだ。ゲームソフトだとマニュアルどおりにやれば簡単だけど、ハードディスクともなると煩わしい作業になる。で、最近ではMS-DOS組み込み済みのハードディスクが多くなってきているのが傾向なのだ。

⬆インストールと言えばハードディスク。というわけで、これは緑電子のDOODA。

SPORTS

いよいよラスト! 中嶋悟、F-1人生

去る10月5日と6日の2日間にわたり、『EPSON 中嶋 悟 F-1フェア'91』が開催された。

ドイツGPにおいて、今期限りでドライバー生活に終止符を打つ意を表明した中嶋。10月20日の日本GPが、母国での最後のレースとなるだけあって、会場の雰囲気は例年とは異なっていた。ふだんから口数の少ない中嶋だが、この日のトークショーではさらに言葉少な。「今の心境は?」という問いにも、万感こみあげ言葉につまり、「今は言えないよ」といった具合。グッと胸にくるものがあったようだ。きっと20年間におよぶレース生活のさまざまな思い出が、鮮明によみがえったのだろう。ファンも、そんな中嶋の一言一句を聞き逃すまいと、静かに見守っていた。

この号が出るころには、日本GPは終わっちゃっているわけだけど、この日詰めかけたファンだけでなく、全国のファンの声援に応えて、中嶋はきっとがんばってくれただろう。

取材した担当者は、涙ウルウル表面張力状態になってしまったのだ。今は、おつかれさまでしたと、ありがとうというふたつの言葉を心から送りたいよね。

⬆もう走ることはない。レース人生の思い出が去来する中嶋悟。目に光るものが。
⬅中嶋の闘志あふれる勇姿は、いつまでも色あせることなく心の中に残るだろう。

PRINTER

新BJ-noteプリンターが2機種登場

キヤノンが去年の秋にノート型プリンターのBJ-10Vを発売したよね。あれってコンパクトで印字のときの音も静かだから、かなり人気あるんだよな。

このたび、そのBJ-10Vのシリーズ化ということで、新たに後継機が２機種発売された。BJ-10V SelectとBJ-10V Customだ。〝Select〟とか〝Custom〟とかって聞くと、どうしてもタバコの銘柄を連想しちゃうんだよな。この次にはMildとかLightとかも出てくるんだろうか。そんなことは置いといて、この２機種の紹介へとまいりましょう。

まずはCustomね。コイツは従来のエプソンESC/Pモードのほかに NEC NM-9700モードのプリンター制御コードも内蔵している。つまりデュアルエミュレーションが可能ということ。これによってPC-9801シリーズを初めとしたパソコンで、豊富なアプリケーションソフトに対応できるようになったのだ。こんなに機能も充実して価格は６万9800円[税別]。初代のBJ-10Vは７万4800円[税別]だったから、それより5000円安くなっているのだ。これはお買い得なんじゃないかな？

お次のSelectはCustomの上位機種で、Customの機能に加えてさらにゴシックフォントを内蔵。今までの明朝体のほかにゴシックでの印字も可能になって、さらに豊かな文字表現が可能になったのだ。価格は７万9800円[税別]だ。お問い合わせは、キヤノン販売(☎03-3455-9320)まで。

➡よーく右の写真を見てね。くだらない絵じゃなくて文字のほうだぞ。ゴシック体で出力しているのだ。

SOFT WARE

君もマルチメディアを作ろう 簡単で格安な開発ツール発売

パソコンでAV機器を簡単に制御して、マルチメディアソフトが作れる基本ツールがもうすぐアスキーから発売される。『オーサーウェアスター』(８万円[税込])で、発売は11月の下旬。ウィンドウズ3.0版とマック版があるよ。

2.6メガバイト以上のメモリーと４メガバイト以上のハードディスクがないとダメなんだけど、ウィンドウズ環境下でなら異機種間でもソフトは走る。で、11個のアイコンをマウスで選ぶだけで簡単に編集プログラムが組めちゃうっていうスグレモノなんだ。教育、エンターテイメント、映画、アニメなどなど、なんでもありのいろんな分野で活躍しそう。システムとかツールとかがバカ高くて諦めていたボクたちも、これで自作のマルチメディアががぜん作りやすくなったというわけだ。

⬆米オーサーウェア社のお偉いさんも駆け付けてのプレゼンだ。

EVENT

衛星からミニカーまでいっぱい ソーラーグッズは地球を救う!?

10月の４日から６日まで、東京・西新宿のNSビルで開かれた『ソーラーエネルギーとリサイクル展』は、最先端のソーラー関係グッズで満載。展示品は30点くらい。昨年のニューズファイルでも紹介した『ホクサンフィーバス号』を筆頭に、三洋電機製のアモルファス太陽電池で飛行距離世界記録をうち立てた『タンポポ号』の３分の１モデルも。ラジコン・ソーラープレーンなんて実際の飛行をぜひ見てみたかったなぁ。ほかに街灯とかエアコンなどの大物もあれば、扇風機付きの帽子やミニソーラーカーの小物もいろいろ。太陽電池を張りつめた〝科学衛星からミニカーまで〟、かなりバラエティーに富んだ愉快な展示会だったよ。

⬇天才科学者ホーキンスも買った田宮のソーラーキット。
⬅やっぱ、子供の関心を集めたのはソーラーカーだった。

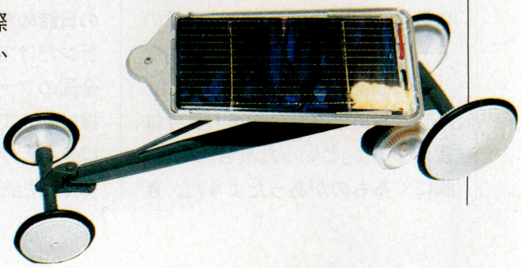

顔ッ!

秘密ロボット製作中 狙うは2連覇、2部門制覇

ロボット相撲大会優勝者

升川　聡

ますかわ・さとし

1967年、東京生まれ。早稲田大学理工学部修士課程在学中。大学1年のとき、勧誘されて入ったクラブで、ロボット製作を始める。富士ソフトウェア主催の第2回ロボット相撲大会自立型の部で、堂々1位を獲得。第3回(東京ドーム12月28日、29日)も優勝を狙う。

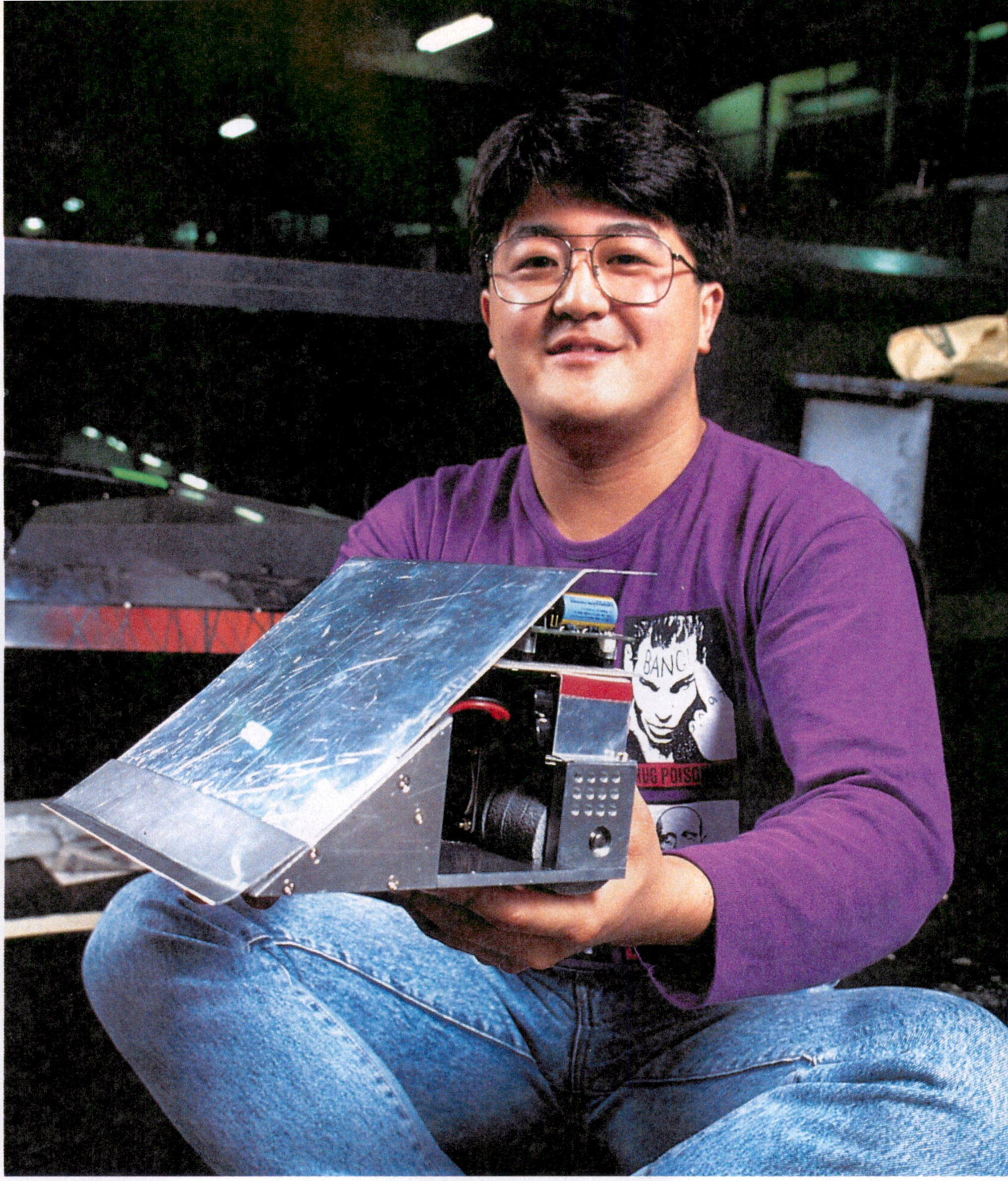

ログイン　ロボット相撲大会ってどんな大会なの？

升川　大きさが200ミリ×200ミリ以内、重さが3キロまでのロボットを、直径154センチの土俵で戦わせるんです。ロボットが勝手に戦う自立型と、人間が操作するラジコン型があって、決まり手は押し出しのみ。もちろん土俵から押し出されたほうが負け。

ログイン　上手投げとかないの？

升川　相手を転がすだけじゃ、ダメなんです。押し出さないと。

ログイン　どんなロボットが強いロボットなの？

升川　できるだけ速く動いて、かつ、土俵際では確実に止まるように作ってあること。速すぎると、センサーが土俵際を見落として自分から落ちちゃうことがあるから、そのへんをうまく調整して。ロボットの動き方としては、できるだけ相手の後ろに回り込んで、エッジで相手をしゃくりあげること。そうすればたいてい勝てる。でも、逆に自分の後ろに回り込まれたら致命症なので、どう逃げるかも考えておかないと。

ログイン　自立型の部で優勝した前回の大会、自信はあったの？

升川　いえ、予選を勝ち抜ければと思ってました。強豪と言われていた人たちが、バタバタと負けてくれたから勝てたんだと思います。

ログイン　ずいぶん謙虚だね。ロボットを作り出したきっかけは？

升川　たまたま新入生勧誘で誘われた、マイクロマウスというロボットを作るクラブに入って。当時は向学心に燃えていて、頭よさそうなことをしてみたかったんです。まあ、いわゆる4月病ですね(笑)。

ログイン　じゃあ、結構いろいろなロボットを作ってるんだ。

升川　まともに動くのを作ったのはロボット相撲が初めてですよ。

ログイン　ところで、前回の優勝賞金100万円の使い道は？

升川　前から欲しかったエプソンのノートAを買いました。

ログイン　じゃあ、まだずいぶん残ってるじゃない。

升川　でも、友達にずいぶん飲まれちゃったから(笑)。残りは、次のロボットの製作費にあてます。

ログイン　第3回に出場するロボットは、ただいま製作中？

升川　はい。いろいろ作っては試してます。でも、どんなのを作ってるかはヒミツ。名前は、前回が〝やけのやんぱち〟だったんで、今度は〝やけのやんQ〟と〝やけのやんR〟のふたつ。もう、自分の子供みたいにかわいいですよ。

ログイン　はちの次はQなの！

升川　今年はラジコン型の部にも出場するので、まずは初戦突破が目標。でも、100万円はやっぱり狙いたい。ひとつずつ確実にやっていきますよ。連覇、そして2部門制覇を目指し、全国のみなさんに負けないよう、がんばります！

C&C Computers and Communications

※本広告に掲載の商品の価格には消費税は含まれておりません。ご購入の際、消費税が付加されますので、ご承知おき願います。

NEC

大切なのは、美しい画像と人にやさしい使用感です。これからの人たちに、15インチフラットディスプレイ、NECから。

使いやすくなって、より身近なツールになってきたパーソナルコンピュータ。どうやら、ビジネスからホームへ、教育へと、いろいろな分野で積極的に利用したい人たちが増えているのも自然なことではないでしょうか。そうなると気になるのは、目へのいたわり。毎日つきあうケースが多くなるわけですから、やはり人にやさしいディスプレイが必要なのですね。そこでNECは、人がダイレクトに見て使うディスプレイのあり方を根底から追求して、15インチフラットフェイスディスプレイを開発したわけです。これまでの14インチディスプレイとは明かに違う、大きくて見やすい使用感、そして疲れにくさ。体験していただければ、きっとおわかりになるはずです。パーソナルコンピュータを、もっと快適に使いこなしていただくために、NECはディスプレイからも応援します。

よ。

ここがポイント、15インチフラットフェイスディスプレイ。

見やすい フラットフェイスブラウン管の採用で、照明の映り込みを大きく解消。もちろん曲率の少ないフラット画面だからハッキリ見える。

大きい 表示面積が20%もアップ(従来の14インチ比)。目にいい視距離50～60cmで見れる大きな文字サイズも実現。

疲れにくい 15インチなら、60cmの距離でも首を左右に振らずに見れる画面サイズ。さらに気になる画面反射を抑えるノングレア処理。

ホコリをカット いつでもクッキリ、ホコリの付着を防ぐ帯電防止処理を施しています。(PC-KD881のみ)

15インチカラーディスプレイシリーズ

PC-KD881

●ドットピッチ0.28mmの15インチフラットフェイスブラウン管採用
●アナログRGB入力専用 ●640×400ドットの高解像度表示が可能
15型高解像度カラーディスプレイ………標準価格118,000円(税別)

PC-KD882

●ドットピッチ0.31mmの15インチフラットフェイスブラウン管採用
●アナログRGB入力専用 ●640×400ドットの高解像度表示が可能
15型高解像度カラーディスプレイ………標準価格89,800円(税別)

●さらにテレビでビデオも見れる1台3役のTVチューナ付ディスプレイも用意しています。

TVチューナ付ディスプレイシリーズ

PC-TV455 15型高解像度カラーディスプレイテレビ……………… 標準価格147,000円(税別)

PC-TV454 15型高解像度カラーディスプレイテレビ……………… 標準価格128,300円(税別)

PC-TV354 15型高解像度カラーディスプレイテレビ……………… 標準価格110,000円(税別)

P C F A M I L Y

NECパソコンには、やっぱり国内実績No.1のNECディスプレイ。

日本電気グループ 〈技術的なご質問・ご相談に電話でお答えします。〉NEC パソコンインフォメーションセンター 受付時間…9:00～17:00 月曜日～金曜日(祝日を除く) 東京03(3452)8000 大阪06(943)9800
日本電気ホームエレクトロニクス株式会社 パーソナル インテリジェンス販売部 〒108 東京都港区芝5-33-1(森永プラザビル) 上記資料のご請求先は、パーソナル インテリジェンス販売部まで

資料請求券 LG11号

EPSON

COMPACT Desk Top

30cm×30cm

本を読んだり、趣味に夢中になったり。自分の居場所はいつも心地よく保っておきたいから、ここには自分の気に入ったものだけを置いておきたいと思う。エプソンの新しい32ビットパソコンPC-386Pは、デスクの上で場所をとらない30×30cmの省スペース設計。その小さな占有面積から、さまざまな大きな可能性が生まれます。パーソナル・スペースを大事にしたいから、このコンパクトさがうれしい。小さな高性能エプソンPC-386P新登場。

■32ビットCPU i386™SX(16MHz)をノーウェイトで使用。■30×30cmの省スペース設計。■フロントHDDスロットに40MB/100MB HDD内蔵可能。ハードディスクパックアダプタ(オプション)を使用すればNOTE/BOOK用ハードディスクパックも利用可能。■ユーザーズメモリ1.6MB標準実装、最大14.6MBまで増設可能。■サウンド機能(LINE OUT端子付)標準装備。■内蔵FDDを他のPCの外付けFDDとして使用できるターミナルFDDモード搭載。

PC-386P

新登場

標準価格 ¥268,000

※写真のディスプレイは別売です。※記載の商品価格は税別です。

●エプソンPCシリーズに関する技術的なご質問・ご相談に電話でお答えします エプソンPCインフォメーションセンター 東京(03)3377-3531 大阪(06)397-0915 名古屋(052)953-9230 ●受付時間 AM9:00～PM5:30 月曜日～金曜日(祝日を除く)

※intel in itは米国インテル社の商標です

エプソン販売株式会社 ■本社:〒151 東京都渋谷区初台1-53-6 ■ショールーム:〒163 東京都新宿区西新宿2-4-1新宿NSビル5階 ■支店・営業所: ●札幌(011)222-2821 ●旭川(0166)26-9522 ●仙台(022)263-3691 ●秋田(0188)32-4002 ●酒田(0234)23-8200 ●大宮(048)644-3400●千葉(0472)25-0984●東京中央(03)3258-4841●立川(0425)27-6168●横浜(045)316-4820●長野(0262)24-7660●松本(0263)36-7251●新潟(025)243-8515●金沢(0762)62-3216●岐阜(0582)65-4130●静岡(054)251-1061 ●名古屋(052)962-7001●京都(075)361-7551●大阪(06)397-0900●米子(0859)23-2860●岡山(0862)23-3331●広島(082)240-5411●高松(0878)23-3646●福岡(092)471-0761●鹿児島(0992)54-5088●沖縄(098)869-3440●特販部(03)3377-2201 ●東京システム営業部(03)3373-6225 ※カタログをご希望の方は、ハガキに製品名と住所、氏名、年齢、職業、電話番号、雑誌名を明記してお申し込みください 送付先:〒151東京都渋谷区初台1-53-6エプソン販売株式会社宣伝部パソコン資料請求係

セイコーエプソン株式会社 ■本社:〒392 長野県諏訪市大和3-3-5

EPSON NEWS

EPSON SYSTEM OA FAIR

エプソン システムOAフェア

先進のシステムで即戦力。エプソンが提案するシステムOAにご注目ください。

名古屋 '91年11月5日(火) 中日パレス
大　阪 '91年11月14日(木) 大阪第一ホテル
東　京 '91年11月19日(火)～20日(水) 池袋サンシャインシティ ワールドインポートマートコンベンションセンター

同時開催:エプソンOAセミナー

詳しくは、エプソンPCインフォメーションセンターまで。東京(03)3377-3531 大阪(06)212-8715 名古屋(052)953-9230

新発売！

DataLife SUPER PRO アドインゲームシリーズ

お早めに、ご体験ください。

最新ゲーム体験版は限定品です。

10+1枚　最新ゲーム体験版が、ついてお得なんです。

アドインゲームシリーズNo.4

スーパーアクティブシミュレーション

DUEL 川中島

©呉ソフトウェア工房

比類なし、これぞ日本の あくていぶしゅみれいしょん。

DUEL川中島は、戦国時代の武将を現代に蘇らせるストーリーで構成されるリアルタイムシミレーションゲーム。壮大な11面からなるマップの2面を楽しめる、超豪華体験版。

PC-98VM以降/286	5"2HD
PC-98UV以降/286	3.5"2HD

アドインゲームシリーズNo.5

SUPER SHANGHAI 上海 DRAGON'S EYE

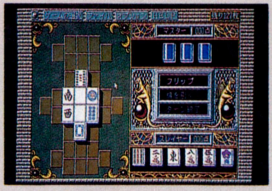

© 1991 HOT・B CO., LTD.
© 1990 ACTIVISION. All right reserved. Shanghai II:Dragon's Eye is a trademark of Activision.

龍眼上陸！新たなる 上海の歴史が今ここに始まる。

麻雀牌の他に７種類の変わり牌を加えてパワーアップしたロングセラーパズルゲーム「上海」。そして対戦型上海の「ドラゴンズアイ」も仲間入り。「上海」の配列３種類と「ドラゴンズアイ」が楽しめる、本格派体験版。

PC-9801VM21以降	5"2HD
PC-9801UV21以降	3.5"2HD

※体験版ディスクの起動にはNEC製MS-DOS（Ver2.11以降）のシステムが必要です。

※体験版ゲームは、初期化すれば通常フロッピーとしてご使用いただけます。

DataLife® SUPER PRO

●商品の仕様および外観は、改善のため予告なく変更することがあります。
●MS-DOSは、米国マイクロソフト社の登録商標です。

Kasei Verbatim
化成バーベイタム株式会社
〒105 東京都港区芝2-1-28（成旺ビル）
TEL.(03)5484-3900

レジオナル・パワーII

今秋発売!!

PC-9801VM/UV以降
PC-286/386シリーズ・98note対応
要640KB/要2ドライブ/アナログディスプレイ又は8階調液晶ディスプレイ/マウス/FM音源対応

カタログ、「レジオナル・パワー2」のデモディスク(PC-9801版・先着3000名)をご希望の方は、機種名・メディア・氏名・住所・電話番号を名記の上、ハガキでお申し込みください。

COSMOS

未知との調和と創造
株式会社 コスモスコンピューター
〒332 埼玉県川口市並木2-34-2 TEL. 0482-58-4041㈹

魔彩子雀

まーさいこーじゃん

出るよ!!

近日連荘

PC-9801シリーズVM以降

時は遥かに遠く、忘れ去られたが如き島々の中にその国はあった。この物語はここから始まる。

五つの小さな王国から形成されている雀公国。その中の一つ、東家国で異変が起こった。

プレイヤーは主人公であるアレクサンドル＝カラルを操り、国に起こった謎の危機から国を救わなくてはならない／。

- マップ上にちりばめられた数々のイベント。
- 個性豊かな敵キャラクター。
- 無理のない親切な設計。
- 脱衣麻雀はどうも…という方のために正統派麻雀も用意。

まだまだお伝えできない事が多いですが詳細は次号に／という事でお楽しみに。

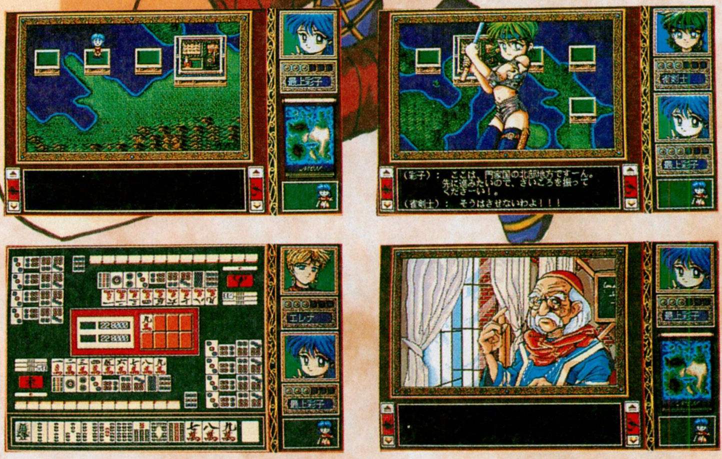

※通信販売にてお求めの方は商品名、機種名、住所、氏名、電話番号を明記の上、当社宛まで現金書留にてお申し込み下さい。（送料無料）

COSMOS

未知との調和と創造
株式会社 コスモスコンピューター
〒332 埼玉県川口市並木2-34-2 TEL. 0482-58-4041㈹

Falcom©

日本ファルコム(株)のオリジナル商品です。

イースI
イースII
イースIII

SORCERIAN ソーサリアン

ドラスレ 英雄伝説

▶新作開発中

来春新卒者へ先輩からのメッセージ

自分が本当にやりたいことを仕事にしたい! いいゲームを作りたいから私はファルコムに入社しました。他のソフトハウスにいる先輩から開発現場の話はきいていたのですが、入社してみると雰囲気がずいぶん違いました。まさか、ネクタイをしめてゲームを作るとは思っていなかったけど、「仕事をしている」って感じがして私は気に入っています。入社3ヶ月ですぐやりたい仕事につけたのもラッキーだし、社内全体が落ち着いた感じで、うるさいと気が散る私には非常にありがたいです。 **草野君**(法政大工学部卒 22才)

▶独身寮

以前の職場は社員年齢が高くて、人間関係が面倒でいやでした。「会社」とか「組織」とかあまり好きじゃないので、堅苦しさがないファルコムはとても助かります。一般事務で入社したんですけど、今は本格的な経理事務もやらせてもらっています。イベントの手伝いやいろいろな経験ができるので、本当におもしろい会社です。完全週休2日も魅力だし、個性の強い人が多い割に会社のイベントではワキアイアイになったりして、普通の会社とは一味ちがいます。 **本田さん**(事務担当 年令?才)

中2の時、黄色い表紙のカタログ「ガンバレ・ファルコム」に載っていた「若さはひとつの実力です」って文章を見て感動しました。「イースII」をやった時は泣いちゃったんですョ(笑)入社してみると、オモチャ箱をひっくりかえした様な毎日で、退屈しない、ドキドキの連続です。みんなすごく家庭的で18才のガキが入ってきても一人前に扱ってくれるのが最高です。この前、ゲームの企画書を提出したんです。ゲームシナリオやアニメビデオの企画、オリジナルグッズも作ってみたいし、もう、やりたい事の大盛ですョ。 **前田君**(武生工業高校卒 18才)

▶TSK湯沢保養所

▶研修旅行

▶TSK館山保養所

▶開発ミーティング

▶立川昭和記念公園

▶スタジオ録音

■募　集/ **ゲーム制作担当スタッフ**
高卒以上30才位迄
①グラフィック・イラスト ②プログラム
③音楽 ④ゲームデザイン・シナリオ

その他スタッフ
高卒以上35才位迄
①製品企画営業 ②デザイン・広告
③出版編集 ④キャラクター商品企画
⑤ユーザーサポート ⑥経理・業務
⑦総務・人事 ⑧その他何でも可

■待　遇/ 昇給年1回、賞与年2回、交通費全額支給、各種社会保険完備、社員旅行、独身寮、定期健康診断、TSK保養所、厚生施設全国各地の利用

■休日休暇/ **完全週休2日制**、祝日、年始年末(10日間)夏期休暇(8日間)、有給休暇(最高20日、初年度6日)●**年間休日休暇126日以上**

■勤　務/ 立川(本社)、代々木 9:00~17:30

■関連会社/ (株)ファルコム・プラニング・オフィス
(株)ファルコム・クリエイティブ・オフィス

■応　募/ ①履歴書(写真は必ず貼って下さい。)
②作　品(例えばグラフィック希望ならイラストを2~3点お送り下さい。企画や販促その他いろいろやってみたい人は「自分を売り込む」アピールを手紙や企画書でお送り下さい。)

もちろん来年度新卒者も同時募集

＊①②をご郵送下さい。こちらからご連絡致します。

＊不明な点があれば遠慮なくお問い合わせ下さい。

■応募先/ 日本ファルコム株式会社
〒190 東京都立川市柴崎町2−1−4
トミオービル BOX-L10宛
0425−(27)−0555(代表)

Brandish
ブランディッシュ
RPGよりおもしろい
リアルタイム・アクションRPG
何もしなければ死ぬことはない、何もしなければ何も始まらない。
そんな当り前の世界が、そこに存在する。
主人公はプレイヤー自身という言葉に忠実な世界がそこにある。
ファルコムが追い求めたゲーム世界のリアリティを実現する、
緻密なグラフィックとそれを生かすための技術。
地下迷宮を徘徊するおなじみの顔ぶれどもが、どこか違うと
感じてしまうのは、そこにファルコムのテクノロジーとスピリッツを
加えたからだ。フルマウス・オペレーティングで剣を振り、
扉を開け、さまざまなトラップをくぐりぬける。
歴代のザナドゥ、イース、ソーサリアンの面白さの感覚が
蘇ってくる。我はただ前進あるのみ、
遥かなる地上の光を求めよ。
この世界で信じられるのは己の力のみである。
PC-9801VM/UV以降・PC-286/386シリーズ 5"/3.5" 2HD×3 ■定価 9,800円
PC98版好評発売中! FM-TOWNS版近日発売!!
■通信販売(送料無料) ●代金引換の場合▶電話やFAX・ハカキで品名・機種名・住所・氏名・年齢・電話番号を明記してお申し込み下さい。 ●現金書留の場合▶品名・機種名・住所・氏名・電話番号を明記して代金をそえてお申し込み下さい。

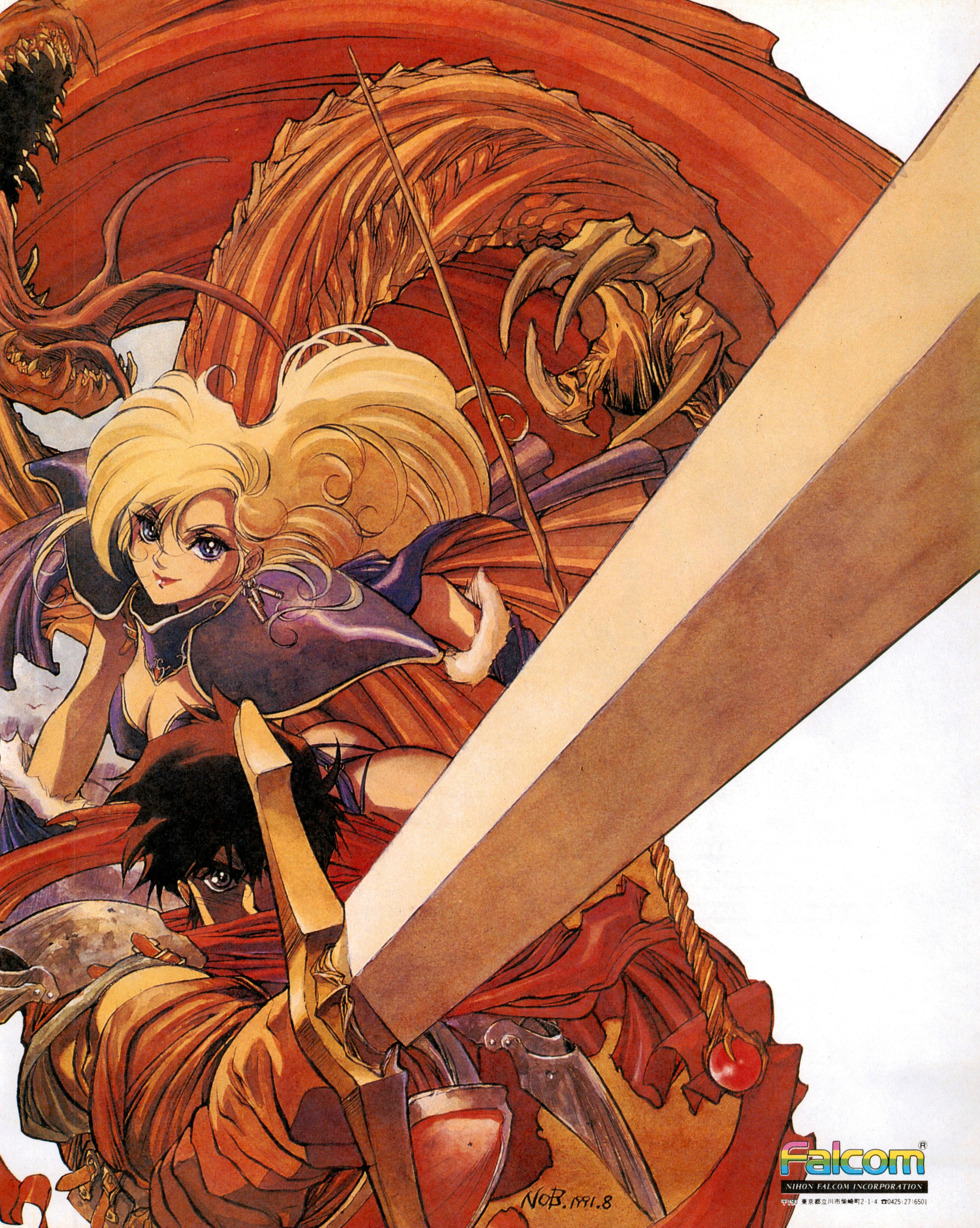

Falcom®
NIHON FALCOM INCORPORATION
〒190 東京都立川市柴崎町2-1-4 ☎0425(27)6501

LORD MONARCH
Advanced
楽しい部分を伸ばしつつ、
さらに手応えのあるゲームへと進化したのが
アドバンスドロードモナークだ。
●スペックからいくと、新キャラが4種類。新マップが52面。もちろんBGMも新しい。さらに、思考ルーチンの最適化で、キャラのレスポンスも速くなった。全体命令、初期命令のアイコンも新設されて、操作性もぐっと向上。考えた通りに攻められるのが快感だ。
●敵キャラの反応パターンの違いによって、ノーマル　アドバンスドの2つのモードを持つ。敵と味方の損害率によるボーナス点の採用など成績の評価方法もマイナーチェンジされているので、戦略を大きく考え直す必要がある。しかも、段位は10段までサポート!
●新システムでは、前作のマップもプレイできる(まだ買ってない人は急いで!)。マップと難易度の組み合わせは、いっきに4通りに広がった。初めてプレイする人から上級者まで、幅広く迎え入れてくれる方向でロードモナークは進化し続けてゆく。
段位認定証を狙え!
アドバンスドロードモナークをお買い上げの上、応募の方全員に委員会より段位認定証を授与します。さらに認定証応募者全員に、毎月々豪華賞品の当るビッグプレゼント!　※詳しくは店頭ポスター、チラシなどで発表します。
アドバンスド ロードモナーク
PC-9801 VM/UV以降・PC-286/386シリーズ 5"/3.5" 2HD×2 定価9,800円
11月29日発売決定!
FM-TOWNS版「ロードモナーク」同時発売!
PC-98版「ロードモナーク」好評発売中!!
■通信販売(送料無料)
●代金引換の場合▶電話やFAX・ハガキで品名・機種名・住所・氏名・年齢・電話番号を明記してお申し込み下さい。
●現金書留の場合▶品名・機種名・住所・氏名・電話番号を明記して代金をそえて申し込み下さい。

ロードモナークがあぶない人々

まわりを見まわしていて、最近気がついたことがある。6段をかるく越えちゃっているような人と、1～2段で満足してしまう人との違いっていうのかな。性格がはっきりとわけられるんじゃないかって。

どっぷり首までロードモナークにつかっている人は、例外なく「負けず嫌い」で、「細かいことにこだわる」うえに「好き嫌いをはっきり言う」ようなタイプ。しかも、それをあまり表にだしたがらない。

なんでこんなことを思ったっていうと、みんな静かに燃えているんだ。プレイしている様子を見るとわかるんだけど、黙々とやってる。はたから見ると、とても数日の繰り越し日数に命を賭けている(これはオーバーだとしても)ようには見えない。

話をしていてもそうだ。気に入っているのに、特に人に勧めることもなく、ひとりで熱中しているわけ。「別に、他の人がイイっていわなくてもかまいやしないさ」あるいは「このゲームがおもしろいことは、オレがいちばん知っているのさ」みたいに、多少ナナメに構えたところがある。

そのくせ、他人の成績が気になってしかたがない。ゲームに負けるのが気に入らないし、他人に負けるのもイヤだ。こう書くと、なんか「ヤなヤツ」みたいに聞こえるかもしれないけど、けっこう世話好きだったりもする。

みんな自分のテリトリーというものを持っていて、向うから入ってくる者は盛大に歓迎するけれど、入ってこない者にはまったく無感心なんだ。それと、あんがい臆病で、専門ではないジャンルには手を出したがらない。

自分のスタイルにこだわるっていう点も共通しているかな? 他人が高成績をあげたテクニックや解法にはすごく興味を示すんだけど、けっしてマネをしない。いや、正確にいえば、すぐにそのやり方を試してみるけれど、そのままじゃ満足しないわけ。

その解法に、自分なりのテクニックを加えて、より高い成績を狙う。それで、首尾良く繰り越し日数をたっぷりかせげたら、それを自分のテクニックに加えるわけ。ところが、自分で解いた日数とそれほど変らなかったり、100日程度しか違わなければ、たとえその解法のほうが成績がよくても、あっさりと捨ててしまう。自分なりの解法の追及に、また戻ってしまうんだ。

自分が苦労してあみだしたテクニックを大事にしているっていうのかな。たいして変らない成績なら、わざわざスタイルを変える必要ないじゃないかという感じ。それだけが原因じゃないだろうけど、いまだにロードモナークの「究極の解き方」って定まってないし、みんなが同じような成績のところに集まってくることもない。

考えてみると、こういう形で広がっているゲームは他に見当らない。

たとえば、RPGって負けることがない。途中でツマることはあっても、それって負けたのとは違う。レベルを上げたりお金をかせいだり、あるいはアイテムを取り忘れていたとか、きっかけがつかめればそこから先に進めるわけだから。

アドベンチャーやシューティングにしても同じこと。最後に勝利のエンディングは待っているけれど、負けはない。プレイヤーがあきらめて投げだしてしまわない限りはね。

シミュレーションは、最近でこそ、いろいろな方向へ展開が広がるようになった。けれど、まだまだ決まったテクニックで勝てるものが歓迎されているように思う。

いや、テクニックのアイデアが先にあって、全体のシステムデザインがそれを追いかけているようなところがある。イレギュラーなテクニックをテストプレイの段階で排除してしまうこともあるだろうね。

ロードモナークがいちばん近いのは、アクション系のパズルなんじゃないかって思うんだけど、これにも勝ち負けの感覚ってないよね。だいたい、答がたくさんあるのはパズルとはいわないし。

パズルにしては多くの要素が複雑にからみ合っている。しかも、大半が自動的に進むっていうのは、パズルの解き方とちょっと違う気がするしね。シミュレーションだとすると、システムが洗練されすぎている。

そんな新しさに惹かれたユーザーは、けっして保守的ではないはずなんだけど。同じプレイヤー同士では会話がやたらにはずむんだけど、まわりを無理やり引きずり込むってことはないんだ。

そこで、ロードモナークユーザーの輪をもっと広げていこうっていう企画が持ち上がった。「ロードモナークのココが好きだ!」というアピールを寄せてほしい。集まった文章は、順次この広告ページで発表してゆく。宛先は、日本ファルコム内「ロードモナーク・オーナーズ倶楽部」まで。採用分については、ロードモナークグッズを送るぞ。

Falcom®
NIHON FALCOM INCORPORATION
〒190 東京都立川市柴崎町2-1-4 ☎0425(27)6501

HATRIS COMES FROM U.S.S.R.

ハットリス

HATRIS

HATRIS TM
TM AND © 1989 PARAGRAPH
HATRIS LICENSED TO
BULLET-PROOF SOFTWARE
© 1990 BULLET-PROOF SOFTWARE
ALL RIGHTS RESERVED.
ORIGINAL CONCEPT,DESIGN AND
PROGRAM BY
ALEXEY PAJITNOV AND
VLADIMIR POKHILKO.

ORIGINAL CONCEPT BY ALEXEY PAJITNOV

重ねる快感

上から2個ずつ落ちてくる帽子を同じ種類で5個重ねると得点になって消えてなくなります。これだけの単純なゲームですが、不思議と止められなくなってしまいます。それもそのはずこのゲームを考えたのが、あの「テトリス」の作者 Mr.アレクセイ・パジトノフ氏なのです。 面をクリアーするたびに帽子の種類が増えて悩まされ、しだいに「ハットリス」の世界へ引き込まれてしまいます。

全部で6種類の帽子

登場する帽子の数は全部で6個。初めのうちはゲームに慣れてもらうため、背の高くない帽子が登場します。先の面に進むにしたがい、背の高いトンガリ帽子やシルクハット、また積み重ねると高くなってしまう王冠が登場し難易度が増してきます。
帽子は消すことができず高く積み上がってしまい、プレイフィールドの上のラインに帽子の一部がついてしまうとゲームオーバーです。

PC-9801 VM21以降(要640KB以上)

標準価格¥7,800(税別)

好評発売中!

BPS ビーピーエス BULLET-PROOF SOFTWARE
〒226 横浜市緑区鴨居3-1-3ユニオンビル5F. TEL.045-931-0151

○各賞と賞品発表	ディフレクター PC-98 コンストラクション コンテスト発表。		
●大賞	東京都	緒方輝雄様	NEC HANDY98
●佳作	北海道	大塚洋三様	NEC PC電子手帳ET
	神奈川県	出口雅和様	PC98用デラックスペイント2
	長野県	与曽井慎吾様	NEOS社製EMSボード2メガ

大変素晴らしい力作のご応募ありがとうございました。今後もこのような コンテストを企画したいと思います。また参加して下さいね!

SACOM
株式会社 システム サコム
〒130 東京都墨田区両国4-38-16
両国桜井ビル4F
TEL.03-3635-5145 FAX.03-3635-5148

ALL ABOUT MARK-FLINT

MOON BALL、ZONE、HIGHWAY STAR など

PC-9801上で歴史に残る数々の傑作を

造り上げた男、

その彼の作品を全て網羅したパッケージ、

いよいよ今秋発売さる。

ALL ABOUT MARK-FLINT
収録作品
- VALIANT
- MOON BALL
- BROWN'S RUN
- ZONE
- HIGHWAY STAR

11 月 限 定 発 売
PC-9801シリーズ
特 別 価 格 ¥7,800(税別)

RANMA NIBUNNOICHI

らんま1/2

飛龍伝説

あの高橋留美子原作の「らんま1/2」がパソコンゲームに新登場!
500枚以上の美しいグラフィック アニメーションするキャラクター
パソコン版オリジナルストーリー アニメCDから抜粋したB.G.M.
アイコン選択の抜群の操作性 長編コミック・アドベンチャーゲーム
大容量DISK8枚組

開発中の画面です。

©高橋留美子/小学館・キティ・フジテレビ
©1991 QUEST/BOTHTEC ©1991 Micro Vision

近日発売

PC-9801シリーズ

株式会社クエスト ボーステック・ソフトウェア 〒158 東京都世田谷区用賀2-18-8 TEL.03-3708-4711

BOTHTEC®

勤務地
東京：赤坂
大阪：江坂

職種
東京：①グラフィックデザイナー ②プログラマー ③企画 ④ゲーム内容の英訳スタッフ
大阪：①グラフィックデザイナー ②プログラマー ③企画

標準勤務時間
10：00〜18：00（但しフレックス制度実施中）

給与
年令に関わらず、一部上場企業クラスの水準を維持しています。また、個人の能力、実績などを考え、その都度加味していきます。職能手当有り。

資格
①〜③高卒以上25歳位まで ④年齢不問

仕事環境
現在、東京スクウェアでは個人の時間を重要視してフレックスタイム制を実施採用しています。また、開発部は集中力を高める為、個人ブースになっています。

規定待遇
昇給年１回、賞与年２回、交通費支給、各種社会保険完備、退職金制度、貸付金制度、健保組合保養所、定期健康診断、財形、借上社宅制度、自宅手当、持ち株会、社内旅行、長期バカンス休暇制度が採用されています。

休日
完全週休２日制です。また、年間休日は有給とは別に143日あり、自分の時間を充分にもつことができます。

長期休暇
勤続１年以上の方には長期バカンス休暇が与えられます。実質は10日間ですが、有給の中から5日間と土、日を加えれば、連続23日間までとることができます。さらに海外旅行に限り、１泊につき１万円が支給されます。

応募
応募方法その他、お問い合わせは下記までお電話下さい。
TEL. 03-3505-1415
（平日13：00〜16：00は係員が承ります。それ以外は留守番電話が承ります。）

所在地
東京：
〒107 東京都港区赤坂７－６－38
アルファベットセブンビル
株式会社スクウェア

大阪：
〒564 大阪府吹田市豊津町９－２
香川平安ステーションビル３Ｆ
株式会社スクウェア

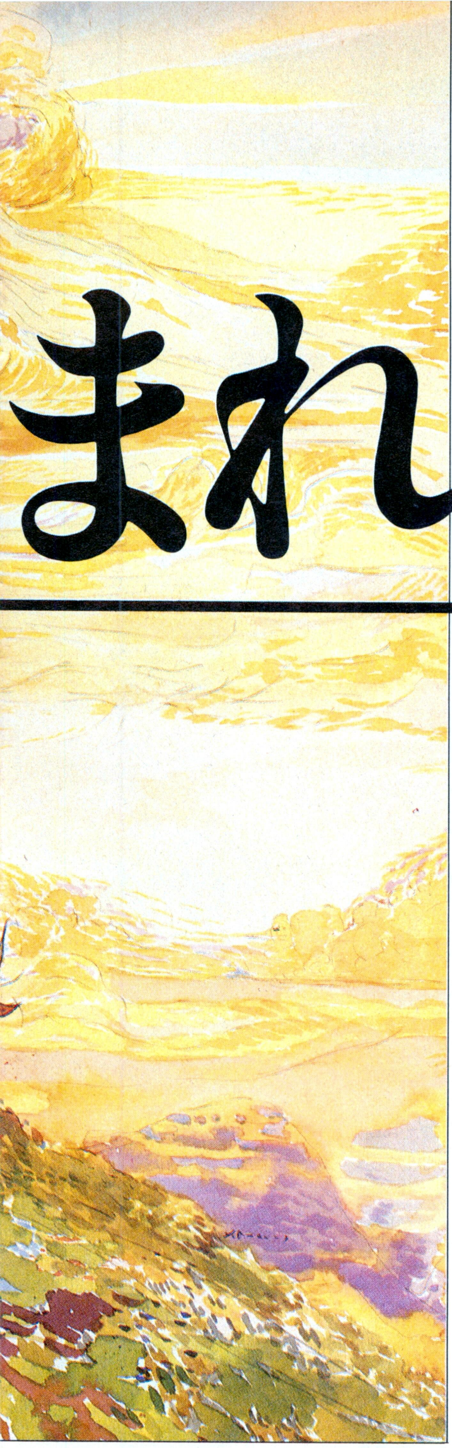

まれ、向上心。

いくら才能があっても、向上心がなければその才能も活かしようがありません。また、いくら向上心に燃えていても、才能を活かす仕事や、それに報いる待遇やいい仕事環境に巡り合わなければ、せっかくの向上心や意欲もしぼむ一方——。

「ファイナルファンタジー」シリーズ「Sa・Ga」シリーズ、そのほかにも続々と新作ソフト開発も進行中のスクウェア。あなたの、そのしぼみかけた向上心や夢を大きくふくらませ、さらに充分な待遇や福利厚生で応えます。(詳しくは左記参照)。このたび募集するのは、グラフィックデザイナー、プログラマー、企画、英訳スタッフ(東京のみ)。

どの職種も経験者がベストですが、未経験者でもやる気があればベター。「ファイナルファンタジー」シリーズの戦士たちのように、大きな目標に向って常に上を見続ける人、募ります。

©1991 SQUARE Illustration: Yoshitaka Amano

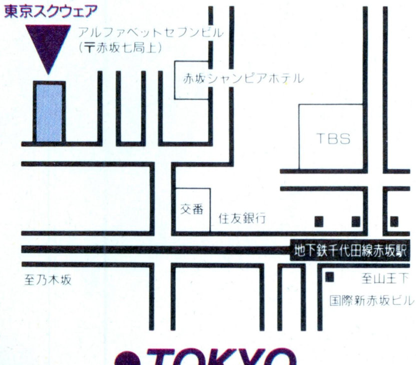

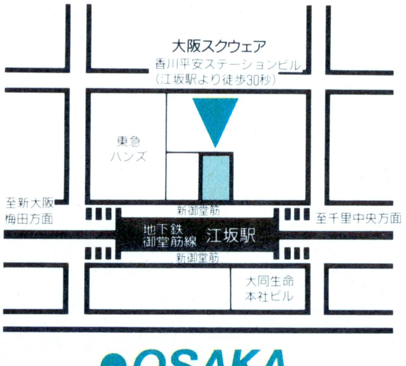

SQUARE

株式会社スクウェア
〒107 東京都港区赤坂7-6-38 アルファベットセブンビル

ファミリーコンピュータ・ファミコン、スーパーファミコン、ゲームボーイは任天堂の商標です。

ARTDINK
12月公開
裏切者とは誰のことじゃ。
関
seki G
No Copy
このマークは不法コピー禁止マークです
ソフトウエア法的保護監視機構
●お買い求めは、全国パソコンショップにて。
●通信販売(送料無料)をご希望の方は、住所・氏名・郵便番号・商品名・機種名・メディア名を明記して消費税3%を同封の上現金書留にてお申し込み下さい。

PC-9800シリーズ

慶長五年九月十五日、諸国群雄は、それぞれの思惑を抱きながら、この地―関ヶ原―に集結した。
日本全土を舞台にした壮大な戦乱劇は、予想もつかないクライマックスを迎えようとしていた。
権謀術数のかぎりをつくした頭脳戦が展開される。
東西両軍合わせて十数万にもおよぶ大軍勢が激突する。
さて果たして勝利を手中にするのは、徳川家康か。石田三成か。
天下を二分する大決戦、その火蓋は、今まさに切って落とされようとしている。

●画面写真は開発中のものです。

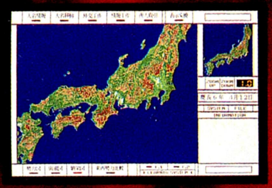

＜第一部／戦略篇＞

日本全土を一望できるランドサットの視点からマルチズームが可能。街道図や繁栄図に威力を発揮します。

＜第二部／合戦篇＞

数百の武将を単独に動かすセル・オートマトンと３Ｄパースペクティブが臨場感と立体感にあふれた合戦を演出。

●PC-9800シリーズVX以降●NOTE対応●5"2HD、3.5"2HD各3枚組●要バスマウス●要640KB●要400ラインアナログカラーCRT●16色専用●FM音源対応●MIDI対応●I・Oバンク方式RAMボード対応●ハードディスク対応

標準価格　12,800円

株式会社 アートディンク
〒260 千葉市高洲1-21-1三基ビル3F
☎0472-79-9392

ARTDINK

あの海に船を出せ。

秘宝が眠る未知の世界。まだ、誰も知ることのない新大陸。何かが激しく駆り立てる。
船を出せ！ あの海に。いま、想像を絶する発見の旅が、あなたを待ち受ける。

いつか必ず、『世界大地図帳（ワールドアトラス）』を作り上げてやる。そう誓った男がいた。ポルトガル人。貿易商。新大陸を発見し、地図を広げていく。空白の地帯に書き込まれていく国々。初めて出会う人々。場所は？ 永遠の秘宝はどこに眠るのか？ 探険につぐ探険。さまざまなトラブル。そして…。ドラマ

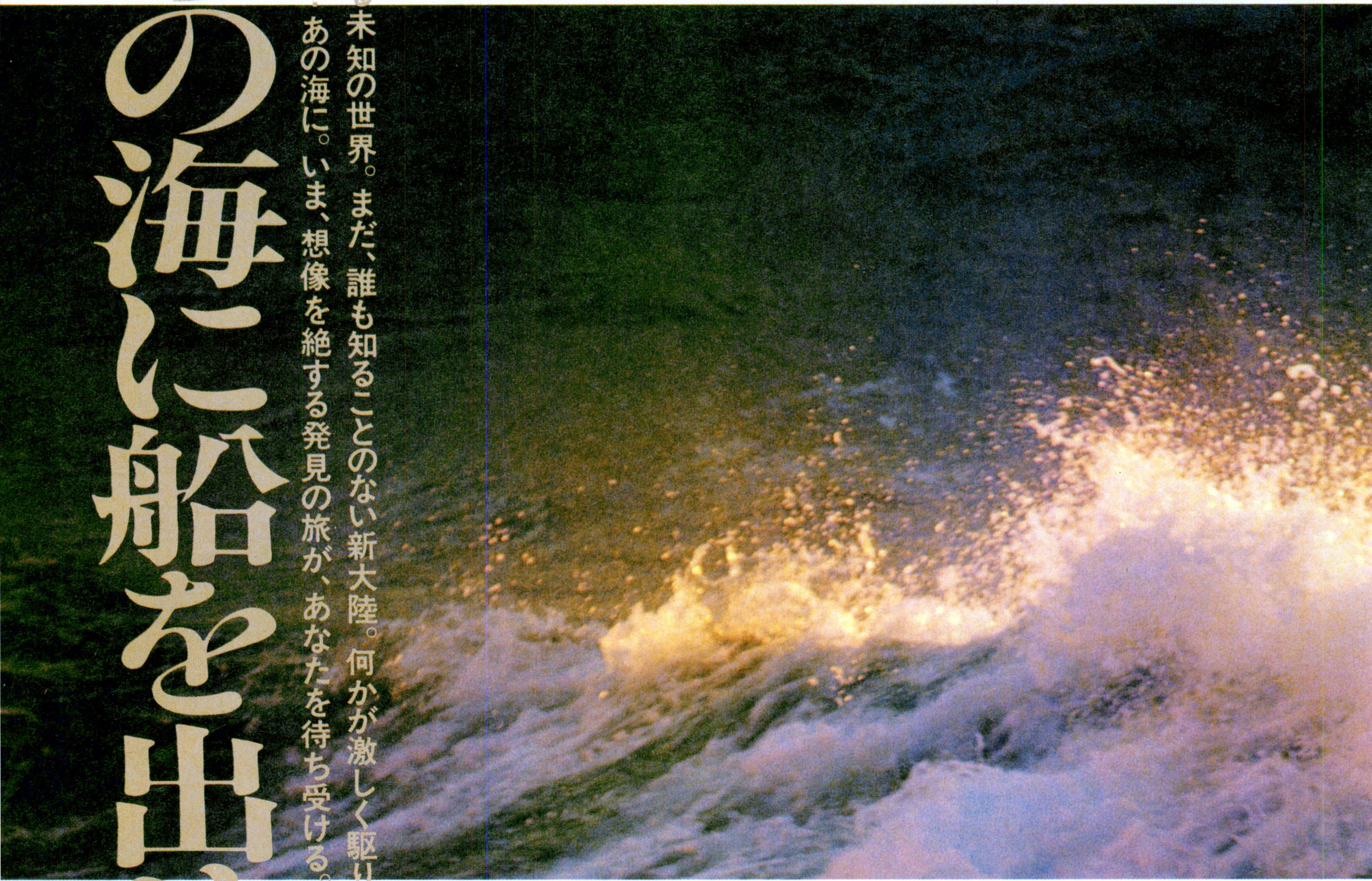

プレイする度に、新しい大陸が、島が、地形が描かれていくフラクタル

●最大画面数65,000 ●1,000を越えるイベントキャラクター ●広大な世界を自在にスケーリングする5ステップ可変マップ

No Copy
このマークは不法コピー禁止マークです

●お買い求めは、全国パソコンショップにて。
●通信販売（送料無料）をご希望の方は、住所・氏名・郵便番号・商品名・機種名・メディア名を明記して 消費税3%を同封の上、現金書留にてお申し込み下さい。

果てしなく広がる海の向こうに、夢を追い求めて船出する。15世紀。
船団維持のために、貿易航路の開拓が迫られる。胡椒、象牙など高価な産物が隠されている
チックな世界が繰り広げられる男のアドベンチャー。想像を絶する驚きが、ここにある。

理論に基づく独自のマップ生成システム搭載。

機能●平面体から球体へとグラフィック機能●98NOTE完全対応のクリア画像

HYPER SCALING GEOGRAPHIC SIMULATION

THE ATLAS

FM TOWNS ●CD-ROM●要2MB

PC-9800シリーズ【98NOTE対応】

●VX以降●NOTE対応●5" 2HD 3.5" 2HD(各3枚組)●要バスマウス●要640KB ●要400ラインアナログカラーCRT●FM音源対応
●RAMボード対応 ※I・O バンク方式 1MB以上増設されている場合に限ります

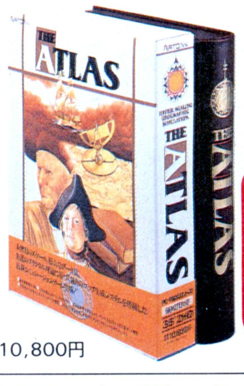

絶賛発売中

標準価格 各10,800円

〒260 千葉市高洲1-21-1三基ビル3F TEL 0472-79-9392 株式会社 アートディンク

大好きな街へ行こう ②
TAKE THE "A" TRAIN Ⅲ
昔ここで。
デジャヴュを夢で体験する人もいるようで、例えばこんな夢の話があります。
うす暗い夕暮に線路沿いをとほとほ歩いている。
右手にのびる景色に見覚えはあるが、どうも思いだせない。
そのうち懐かしさで胸がいっぱいになってしまう。
サハリンを列車で旅すると、この夢のような光景に出会えます。
夕闇につつまれたホルムスク駅などは、確かにどこかで見た気にさせてくれる。
ただし、これはたぶんデジャヴュではありません。
理由は、歴史が物語っているとおりです。
株式会社 アートディンク 〒260 千葉市高洲1-21-1 三基ビル3F TEL0472-79-9392
No Copy
このマークは不法コピー禁止マークです
●お買い求めは、全国パソコンショップにて。
●通信販売(送料無料)をご希望の方は、住所・氏名・郵便番号・商品名・機種名・メディア名を明記して消費税3%を同封の上現金書留にてお申し込み下さい。

ARTDINK
SIMULATION GAME
RAILROAD MANAGEMENT
URBAN DEVELOPMENT
A.III.
A列車で行こう
A列車で行こうIII
PC-9800シリーズ
NOTE対応 12,800円
FM TOWNS
マップコンストラクション搭載 14,800円
X68000
タケルにて発売
MAP CONSTRUCTION
マップコンストラクション
もっと自由に。
5"2HD
A列車で行こう
5"2HD

ARTDINK

甲子園の頂点に立つのは甘くない。
したたる汗の分だけ、
夢も大きくふくらんでくる。
母校のために、卒業してゆく3年生のために
猛練習の日々を重ね、来年に備えよう。
春になれば、期待の新入生も入学してくる。
真夏のドラマはいまから熱い。
一球の重さを忘れない限り、
栄冠はいつか、きっと君に輝くだろう。

EIKAN HA KIMINI

栄冠は君に 2

高校野球全国大会

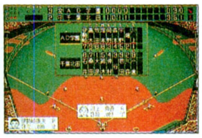

No Copy
このマークは
不法コピー
禁止マークです

● お買い求めは、全国パソコンショップにて。
● 通信販売(送料無料)をご希望の方は、住所・氏名・郵便番号・商品名・機種名・メディア名を明記して消費税3%を同封の上現金書留にてお申し込み下さい。

したたる汗が多いほど、甲子園の夢が近くなる。

真夏のドラマはいまから熱い。

たかが一球、されど一球。
わずか一球が勝敗を左右したあの夏の甲子園
そして、夢を果せなかった球児たちに
新しい季節が訪れた。
千本ノック、タイヤ引き、ウエイトトレーニング……
どんな厳しい練習も、
甲子園の悔しさの前には色あせる。
走って、投げて、打って、
技を磨き、チームワークを、精神力を鍛えろ。

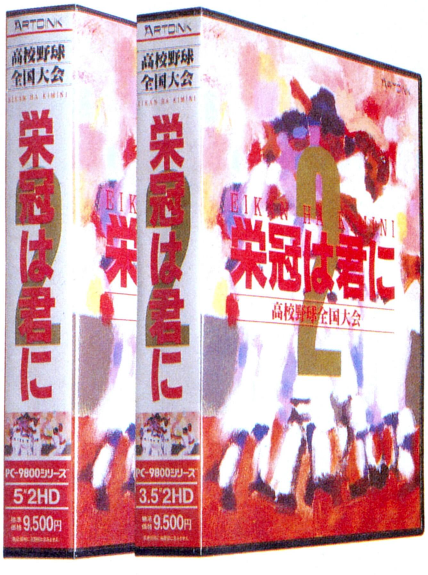

絶・賛・発・売・中

PC-9800シリーズ【98NOTE対応】

●VX以降 ●5"2HD3.5"2HD(各3枚組)
●要バスマウス●要640KB●要400ラインアナログカラーCRT
●16色専用●RAMボード対応(クイックアクセス機能)●FM音源対応

FM TOWNS

●CD-ROM要2MB●要2ドライブ

標準価格 各9,500円

〒260 千葉市高洲1-21-1三基ビル3F TEL 0472-79-9392 株式会社 アートディンク

STAR WARS®
Attack on the DEATH STAR
スター★ウォーズ
アタック・オン・ザ・デス・スター
驚異の技術力による超高速3D処理の爽快なスピード感
映画で使われた音声と効果音のサンプリングでの再現による興奮の臨場感
自分のプレイを再現できるトレース機能
X68000版 11月22日発売予定 ¥7,200（税抜）
TM & © 1991 Lucas Arts Entertainment Company. © M.N.M Software
11月15日発売の「ログイン、おまけディスク通信」でその一部が体験できるぞ!
企画開発：M. N. M Software
販売：日本エイ・ブイ・シー株式会社 発売：ビクター音楽産業株式会社

好　評　発　売　中　!!

Victor

存分にお楽しみ下さい！

背景13重スクロールを含む超絶華麗グラフィックスで
展開される壮絶なアクション・ゲーム。
まるでアーケード・ゲームの様な臨場感と迫力。

シャドー・オブ・ザ・ビースト
魔性の掟

FM TOWNS CD-ROM ¥9,800（税込）

SHADOW OF THE BEAST™ Published under Licence from PSYGNOSIS LIMITED.
© 1989, 1990, 1991 PSYGNOSIS LIMITED. © 1991 VICTOR MUSICAL INDUSTRIES, INC.
PSYGNOSIS and SHADOW OF THE BEAST™ are
trademark of PSYGNOSIS LIMITED and are used with permission. All rights reserved.

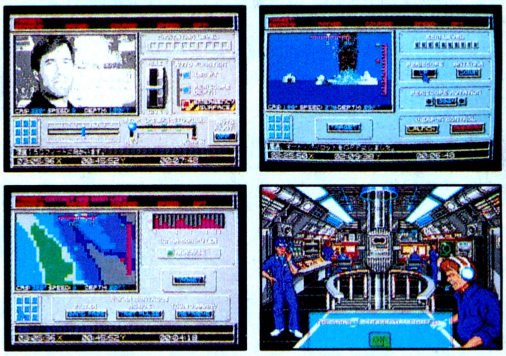

アメリカかソ連の攻撃型原子力潜水艦を指揮して、
世界の危険な海域で展開する10のミッション。
艦の、乗組員の、そして国の運命は君の手に委ねられた。

本格的潜水艦シミュレーションゲーム

688アタックサブ

PC-9801VM21/UV2以降 ¥9,800（税抜）
近日発売 X68000版 ¥9,800（税抜）

© 1988 Jhon W. Ratcliff © 1988 Electronic Arts © 1991 VICTOR MUSICAL INDUSTRIES, INC.

OFFICE KOUKAN

問答無用のパチンコソフト！

全開電飾

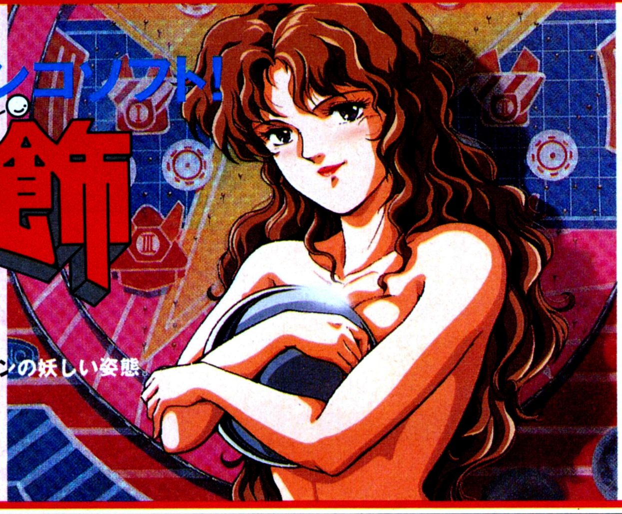

出ます、出します、脱がせます！
リアルなパチンコ台と美人コンパニオンの妖しい姿態。
お時間の許す限りお楽しみください。

X68000版 ¥7,800（税抜）
PC-98版対応「満開電飾」も好評発売中！
（PC-9801VM21/UV2以降 各7,800円）

企画・制作：株式会社オフィス恒環

通信販売 当社の商品をお近くのパソコンショップでお買い求めになれない場合、商品名、機種名、住所、氏名、電話番号を明記のうえ、下記住所まで定価プラス3%消費税分を現金書留にてお申し込み下さい（送料無料） 〒151 東京都渋谷区千駄ヶ谷2-8-16 ビクター音楽産業㈱〈通信販売係〉

グロス・ドイッチュラント
登場艦種　大公開!!

戦艦	ビスマルク級(独)
戦艦	シャルンホルスト級(独)
戦艦	ドイッチュラント級(独)
戦艦	シュレジェン級(独)
戦艦	H級(独)
戦艦	O級(独)
戦艦	A・ドーリア級(伊)
戦艦	V・ベネト級(伊)
戦艦	フッド級(英)
戦艦	レナウン級(英)
戦艦	Q・エリザベス級(英)
戦艦	R・ソベリン級(英)
戦艦	ネルソン級(英)
戦艦	K・ジョージ5世級(英)
戦艦	バンガード級(英)
戦艦	ライオン級(英)
戦艦	ニューメキシコ級(米)
戦艦	アラスカ級(米)
戦艦	クールベ級(仏)
戦艦	ブルターニュ級(仏)
戦艦	ダンケルク級(仏)
戦艦	リシュリュー級(仏)
空母	G・ツェッペリン級(独)
空母	アキーラ級(伊)
空母	カレジアス級(英)
空母	アークロイヤル級(英)
空母	イラストリアス級(英)
空母	マルタ級(英)
空母	コロッサス級(英)
空母	カサブランカ級(米)
空母	ベアルン級(仏)
空母	ジョッフル級(仏)
巡洋艦	A・ヒッパー級(独)
巡洋艦	ケルン級(独)
巡洋艦	偵察巡洋艦(独)
巡洋艦	トレント級(伊)
巡洋艦	ジュッサノ級(伊)
巡洋艦	モンテクッコリ級(伊)
巡洋艦	アブルッチ級(伊)
巡洋艦	カウンティ級(英)
巡洋艦	カレドン級(英)
巡洋艦	ダナエ級(英)
巡洋艦	ホーキンス級(英)
巡洋艦	リアンダー級(英)
巡洋艦	アレスーザ級(英)
巡洋艦	サザンプトン級(英)
巡洋艦	ダイドー級(英)
巡洋艦	フィジー級(英)
巡洋艦	オマハ級(米)
巡洋艦	デュケーヌ級(仏)
巡洋艦	トルーアン級(仏)
巡洋艦	ガリソニエール級(仏)
潜水艦	U２型(独)
潜水艦	U７A型(独)
潜水艦	U７B型(独)
潜水艦	U７C型(独)
潜水艦	U９A型(独)
潜水艦	U９C型(独)
潜水艦	U９D型(独)
潜水艦	U17型(独)
潜水艦	U21型(独)
潜水艦	U23型(独)
駆逐艦	(各国)
護衛艦	(各国)
輸送船	(各国)

グロス・ドイッチュラント

発売中

第二次大戦・戦車戦シミュレーション **鋼鉄の騎士**	●PC-9801 ●PC-88VA ￥7,800
鋼鉄の騎士 シナリオ集 **鉄十字章**	●PC-9801 ●PC-88VA ￥4,800

■『鉄十字章』は『鋼鉄の騎士』のシナリオ集です。プレイするためには『鋼鉄の騎士』が必要です。
■『鉄十字章』はソフトベンダー武尊で発売中です。『鉄十字章』の通信販売は、ブラザー工業TAKERU事務局宛にお申し知みください。お問い合わせは(052)824-2493まで。
■『鋼鉄の騎士』の通信販売は、現金書留または郵便為替で、住所、氏名、機種、メディアを明記の上、ジェネラル・サポート宛にお申し込みください。消費税、送料は当社が負担いたします。
■標準グラフィックモードでご使用ください。

㈱ジェネラル・サポート
〒144 東京都大田区北糀谷2-15-25
東栄ビル202
TEL.03(5705)8932

IMAGINEER CO., LTD. 〒163 東京都新宿区西新宿2-7-1 新宿第一生命ビル
発売元 イマジニア株式会社お問い合せ ——— 03(3343)8911

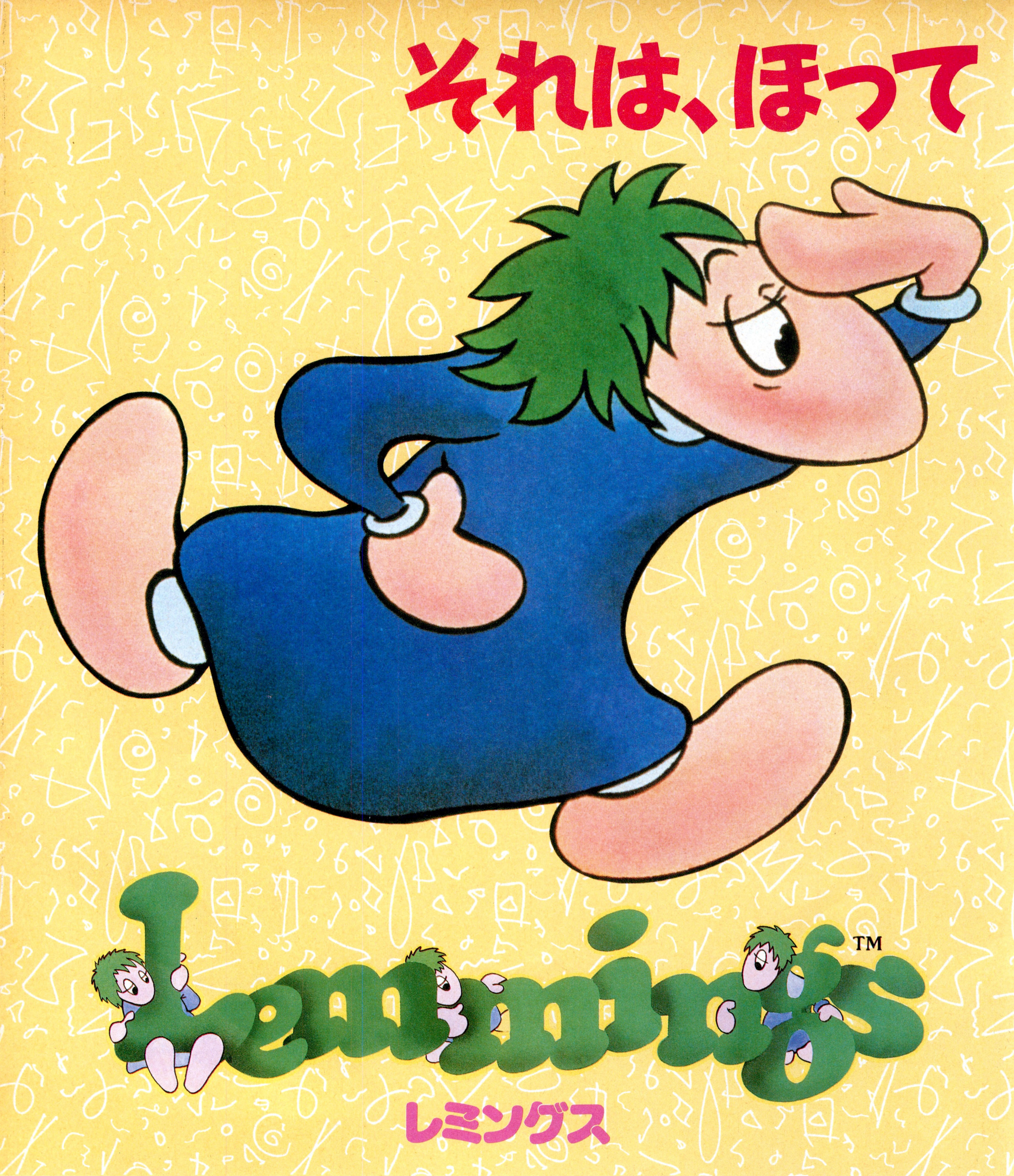
それは、ほって
Lemmings™
レミングス

おけない大冒険。

イギリスからやって来たゆかいなアクションパズルゲーム「レミングス」

そろそろ歩くことしか知らないレミングたち、一歩先には危険がいっぱい。プレイヤーはそんな集団に穴掘りや橋作りなどをさせて出口に連れ出すのだ。なんとクリアしていくステージは100以上、対戦プレーもできるよ。かわいいレミングの命は君にかかっているのだ。

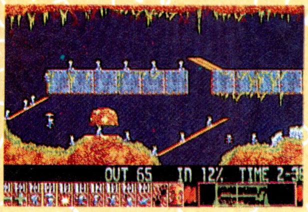

12月13日発売予定!

予価 9,800円(税別) ※J3100版は8,800円(税別)

【対応機種】 PC-9801・J3100シリーズ(12月13日発売予定)
X68000・FM TOWNSシリーズ(来春発売予定)

TM AND ©1991 BY PSYGNOSIS LTD.

PSYGNOSIS

IMAGINEER CO., LTD. 〒163 東京都新宿区西新宿2-7-1 新宿第一生命ビル
発売元 イマジニア株式会社 お問い合せ————03(3343)8911

POWERMONGER

パワーモンガー

好評発売中!　**価格12,800円(税別)**

現実世界を体感できる3Dベクトルグラフィックス

【対応機種】 PC-9801・X68000　FM TOWNS(発売日未定)

©1990/1991 Electronic Arts/Original by Bullfrog/Japanese Version by Infinity

いずれ世界がひざまずく。
超3D世界戦略シミュレーション
「パワーモンガー」
「パワーモンガー」は「ポピュラス」で世界を騒がせたピーター・モリニュー期待の新作。プレイヤーは領土を失ってしまった王となり、ひとにぎりの臣下と旅にでる。それは巧妙な外交手段と武力攻撃によって訪れる村々を支配下に治める王国再建の旅。その道は険しく阻む者の数は知れないが、これ以外に王者への道はない。そしてすべての民の服従を手にした時パワーモンガーの称号が与えられるのだ。
ELECTRONIC ARTS®
BULLFROG
IMAGINEER CO., LTD.
発売元 イマジニア株式会社
〒163 東京都新宿区西新宿2-7-1 新宿第一生命ビル
お問い合せ———03(3343)8911

知力が進化を加速する。
SimEarth™
シムアース

IMAGINEER CO., LTD. 〒163 東京都新宿区西新宿2-7-1 新宿第一生命ビル
発売元 イマジニア株式会社お問い合せ ——— 03(3343)8911

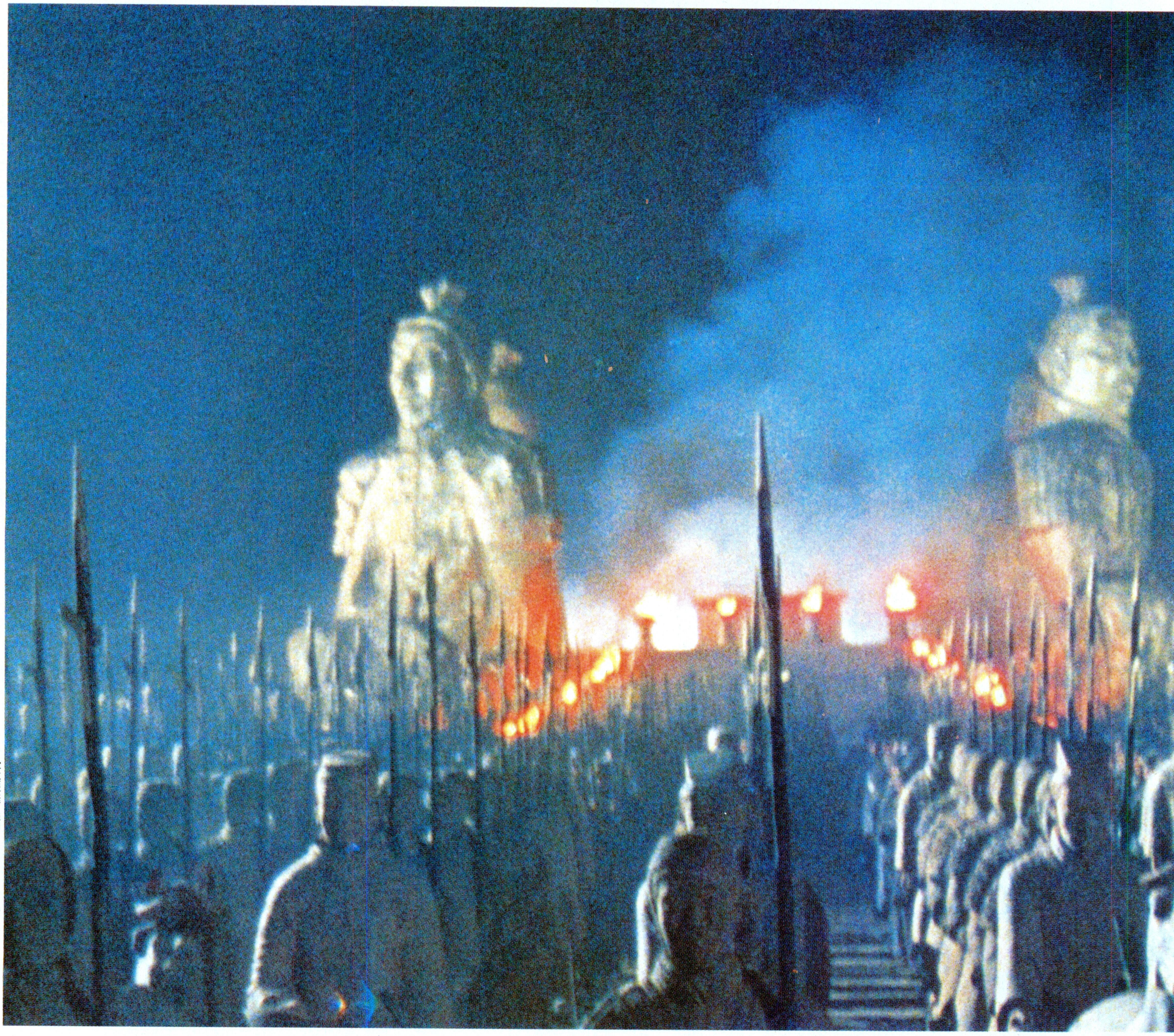

写真提供／徳間コミュニケーションズ「テラコッタ・ウォリアー」より

智に長け、武を競う。 地に臥せ、天を討つ。

WOLFTEAM
GAME CREATIVE STAFF
〒170 東京都豊島区北大塚2-10-6 6セントラルビル6F

天舞 三國志

先進のM-VIWS

リアルタイムSLG

史上空前のスケール

NECパソコンフェア'91
知求大探険

ウルフ・チーム

ゲーマーズ・ホット・アクセスTEL03(5394)5565

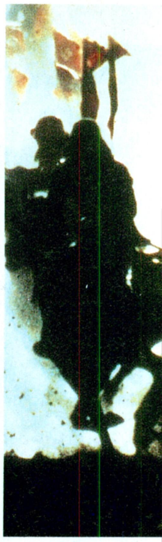

武勲を成して、天を制す。疾風怒濤の一大戦国史、ついに完成。

累ねること二十四月。戦乱の蹄音猛々しく、
歴史はふたたび新たな時を刻み始めた。
策略と謀略の光と翳が交錯する戦国シミュレーション巨編。今、ここに結実。

MIDI対応

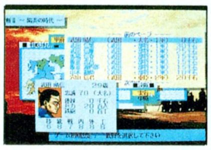

幾千の時を経て語り継がれるアルカサス叙事詩。
堂々たるストーリーテリングに貫かれるドラマチックRPGの壮麗な逸篇、ついに登場。

ピクト・アネクシオスが２年に及ぶ旅を終え、この地アルカサスに戻ったその夜出会ったものは、
盟友ヴィド・シアの手による反逆の狼煙であった。はたしてヴィドの真意は何だったのか。
[人の時代]から[竜の時代]へ、時に翻弄され、揺れ動くアルカサス。
２つの時代を駆け抜けたひとりの勇者が目にしたものは幻にすぎなかったのか。すべての謎は神に通じる。

MIDI対応

〔パズル〕×〔ピンボール〕×〔サッカー〕×〔アクション〕=〔おもしろさ〕^{4}=〔NIKO〕^{2}

■臨場感あふれるサウンド！　MIDI対応（PC98、X68000）
■巨大化したキャラが眼前に迫る！　得点差でキャラがリアルタイムに拡大縮小。
■勝負は最後に決める！　各ステージごとにスペシャル・シューティング・ステージ。
■ゲームの本質を極める！　迫力の２人同時プレイ。

MIDI対応

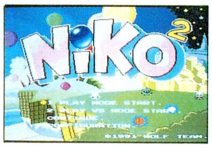
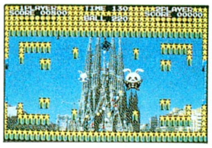
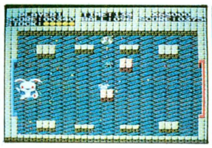
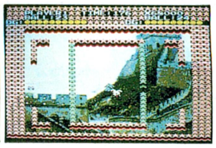

WOLFTEAM
GAME CREATIVE STAFF
〒170 東京都豊島区北大塚2-10-6　6セントラルビル6F

好評発売中

PC98VM/UV以降シリーズ
価格 9,800円(税別)

斬【ZAN】II ～陽炎の時代～ TM

好評発売中

PC98VM/UV以降シリーズ
価格 9,800円(税別)

ARCUS III
アークスIII

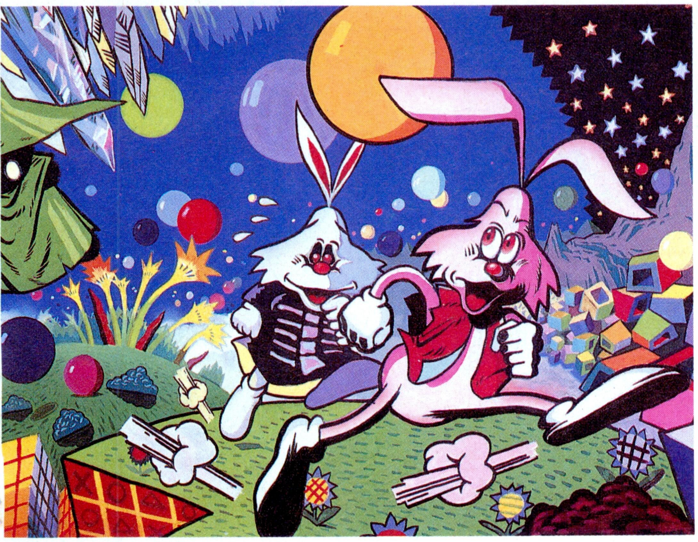

11月15日全機種同時発売!

PC-8801、MSX2、PC-9801、X68000、FM-TOWNS

価格 7,800円(税別)

NiKO²
～ニコニコ～

ウルフ・チーム ゲーマーズ・ホット・アクセスTEL03(5394)5565

数学じゃ教えない恋のカケヒキ！　日本史じゃ味わえない幕末ロマン!!

新撰組一番隊組長♥沖田操が伝授します!!!

新撰組
～幕末幻視行～

わたし沖田操は、剣道が得意な女子高生。ある日突然、幕末の京都にタイムスリップするの。そこで新撰組一番隊組長沖田総司に出会うんだけど、驚いたことに、わたしにそっくりなのよ。
それからが大変なんだ。総司の遺言で、愛刀菊一文字を譲り受けて、総司として生きていくことになっちゃうの。維新政府軍は、とても手強いんだけど、土方さんや近藤さんの真実の愛に触れて、操、感激！　新撰組を率いて、正義を勝ち取るために戦うんだ。なんだか、わたし、ちょっぴり大人に近づいたみたい。

"沖田総司は、女子高生だった?!"

奇想天外な発想で綴る、ファンタジックAVG。誰にでも簡単、ラクラク操作！

PC98VM/UV以降シリーズ　7,800円(タケル価格)
11月9日TAKERUにて発売

MIDI対応

WOLFTEAM
GAME CREATIVE STAFF
〒170 東京都豊島区北大塚2-10-6 6セントラルビル6F

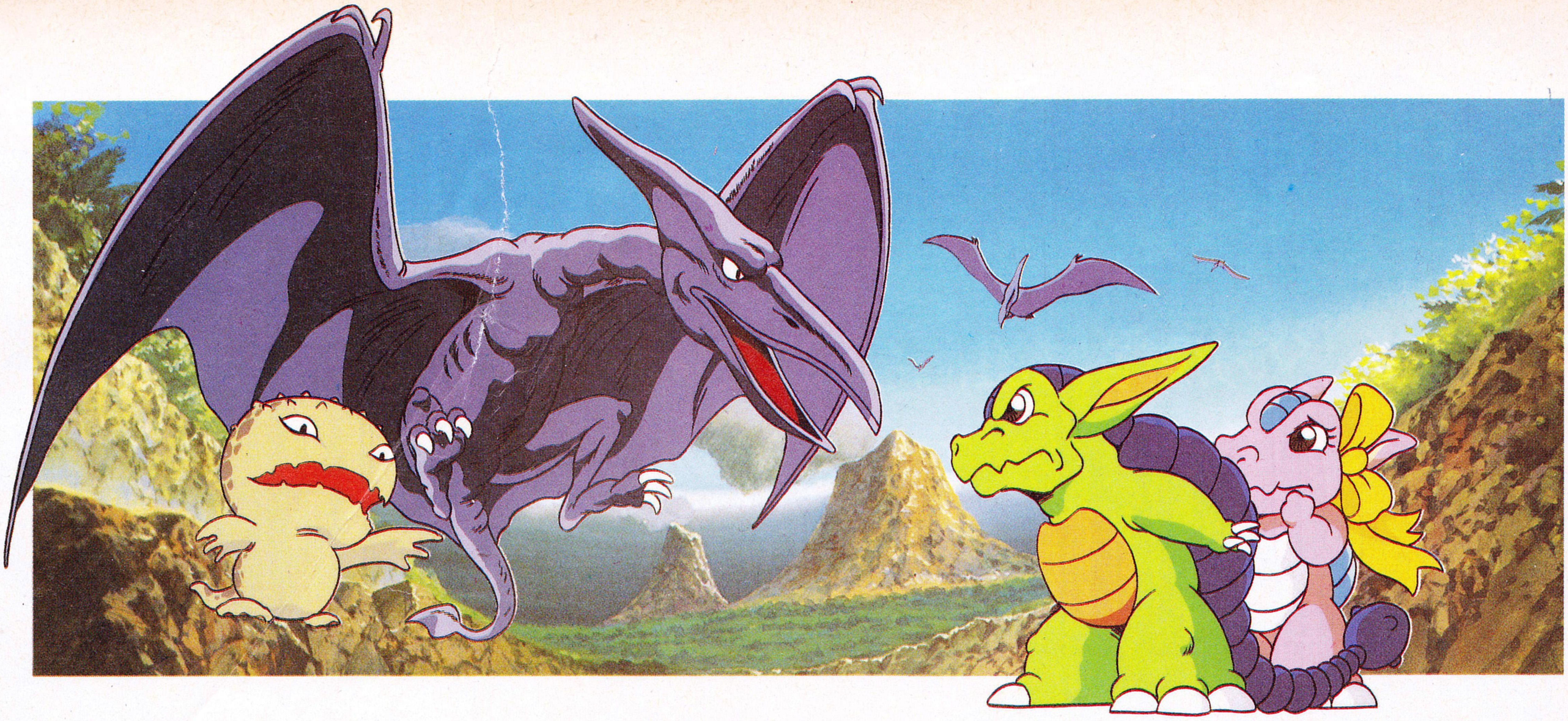

ジュラ紀史上最強の恐竜の座を掛けて、格闘竜ディノの大冒険がはじまる!

■ジュラ紀の"陸""海""空"を自由に動き回ることができる、立体階層型アクション・ピンボールゲーム。
■天変地異と突然の気象変化がゲームにリアリティを生む。
■田原俊彦、久保田利伸などに曲を提供し、次代の感性あふれるサウンドで大人気の羽田一郎氏と音楽タイアップ。

超闘竜烈伝ディノランド
DINO LAND

X68000シリーズ 7,800円(タケル価格)
11月9日TAKERUにて発売
MIDI対応

brother パソコンソフト自販機 TAKERU

●札幌 そうご電器YES 5F (011)214-2850/テンコードーDaC琴似店1F (011)614-2101/パソコンショップハドソン (011)205-1590●函館 デンコードー函館本館 (0138)23-1121●青森 デンコードー青森本店 (0177)23-2356●盛岡 デンコードー盛岡本店 (0196)54-2772●秋田 デンコードー秋田駅前本店 (0188)34-3151●仙台 デンコードー仙台本店 (022)225-5290/デンコードーDaC仙台東口店 (022)291-4744/庄子デンキコンピュータ中央店 (022)224-5591●郡山 うすい百貨店 (0249)32-0001●福島 庄子デンキ粉又駅前店 (0245)21-2011●いわき いわきマイコンショップ (0246)23-0513/DaC平店 (0246)21-8585●山形 庄子デンキ山形七日町本店 (0236)42-1222●新潟 PIC (025)243-5135/PICこばり店 (025)233-5791●上越 ビデオトピアコスモス (0255)25-5867●柏崎 パソトピアコスモス柏崎店2F (0257)21-2503●長岡 丸専デパート1F (0258)33-4970/丸専マイコンショップジャスコ長岡店 (0258)27-6033●宇都宮 K&P宇都宮 (0286)62-0002●足利 パソコンランド21 足利店 (0284)43-1621●前橋 パソコンランド21 前橋店 (0272)21-2721●高崎 パソコンランド21 高崎店 (0273)26-5221●太田 パソコンランド21 太田店 (0276)45-0721●桐生 パソコンランド21 桐生店 (0277)45-2721●伊勢崎 パソコンランド21 伊勢崎店 (0270)21-3121●水戸 川又書店駅前店2F (0292)31-0102●つくば ミドリ電気館 (0298)55-3715●大宮 ダイエー大宮店6F (0486)45-4147/ラオックス大宮店 (048)644-3551●川越 サン家電川越本店 (0492)44-5461●春日部 ラオックス春日部東店 (048)761-9171●所沢 サン家電所沢店2F (0429)39-5117●松戸 イトーヨーカドー松戸店 (0473)68-5131●千葉 ラオックス千葉店(PERIE 4F) (0472)27-5318●君津 ラオックスケーヨー君津店 (0439)54-0721●八千代台 ラオックス八千代台店 (0474)85-2261●市原 ラオックス市原店2F (0436)21-5331●秋葉原 丸善無線ECCS 4F (03)3255-4911/ミナミ電気館4F (03)3255-4040/サトームセン(メディアセンター) (03)5256-3267/サトームセン(ラジオ館) 5F (03)3251-1464/サトームセン本店5F (03)3253-5879/CVA秋葉原2F (03)3258-3711/コム本店 (03)3251-1523/ザ・コンピュータ館 (03)5256-3111●柏 Piw/ぴゅう柏店 (0471)63-9702●新宿 ラオックス新宿店 (03)3350-1241/マイコンショップCSK 1F (03)3342-1901●池袋 ビックカメラ池袋東口本店4F (03)3988-0020/ビックカメラ池袋北口店4F (03)3988-8666●渋谷 上新電機J&P渋谷店1F (03)3496-4141/ビックカメラ渋谷店A館6F (03)3477-0002/ファルコムショップ (03)3379-7723●千代田 ソフマップ6号店 ソフト館(ソフマップビル) (03)3253-4047●国立 Piw/ぴゅう国立店 (0425)72-7160●武蔵野 ラオックス吉祥寺店2F (0422)21-3471●小金井 サン家電小金井店 (0423)85-3810●国分寺 サンエイパーツセンター (0423)23-2441●立川 丸善無線立川店(Will 6F) (0425)27-6211/J&P立川店2F (0425)36-4141●八王子 ムラウチ電気2F (0426)42-6211/J&P八王子店(そごう 7F) (0426)26-4141●町田 東急ハンズ町田店B1F (0427)28-2603/J&P町田店 (0427)23-1313/P.C.and O.A. MEC本店 (0427)23-5189●小田原 P.C.and O.A.MEC小田原店 (0465)24-4898●横浜 ソフトクリエイト横浜店 (045)314-4777/横浜VIVRE21 7F (045)314-2121/ダイエー戸塚店3F (045)881-1261/ICコスモランドあざみの (045)901-1901/ICコスモランドかもい (045)471-5666/ビックカメラ横浜店 (045)320-0002●川崎 セキグチデンキ館 (044)244-5421●藤沢 WAVE EYE (0466)43-1771●平塚 ㈱梅屋 (0463)22-4147●厚木 ラオックス厚木店オーディオ館 (0462)22-2722●大和 WAVE EYE大和店 (0462)63-9898●相模原 サトームセン相模大野店 (0427)41-7786●甲府 中込電気商会 (0552)24-5431/丹沢電気 (0552)32-5033●長野 ダイエー長野店7F (0262)27-1311/ラオックス ヒナタ コンピューター館 (0262)37-2221●松本 遠浜 (0263)32-6350●金沢 うつのみや片町店 (0762)21-6136●富山 丸の内カラー駅前店 (0764)41-9075●福井 エジソン (0776)26-2228/だるまや西武7F AVC (0776)27-0111●沼津 メルバ沼津 (0559)22-4858/すみやパソコンアイランド沼津店 (0559)23-5700●静岡 メルバ静岡 (0542)54-5338/すみやパソコンアイランド静岡国吉田店 (054)263-5900/すみやパソコンアイランド静岡駅前店 (054)255-8819●富士 メルバ富士店 (0545)51-8022●浜松 メルバ浜松本店 (0534)64-8412/ホーエー家電有楽店 (0534)53-1441●名古屋 エイデンテクノ名古屋 (052)581-1241/パソコンショップコムロード (052)263-5828/ちくさ正文館書店ターミナル店 (052)732-3601/カトー無線電機電気館4F (052)264-1534/丸善無線 第一アメ横店 (052)263-1626/栄電社テクノ大須 (052)252-0181/トップカメラ4F (052)971-0111/J&P大須店 (052)262-1141/エイデンメディア大須 (052)242-8591/マルゼンムセン名古屋第2アメ横店 (052)263-6162●小牧 エイデンテクノ小牧 (0568)75-4261●豊橋 栄電社テクノ豊橋 (0532)52-1231●岡崎 ジャスコ岡崎店3F (0564)23-4960/エイデン岡崎店 (0564)53-2722●豊田 ジャスコ豊田店パソコンショップJPC (0565)35-1761●岐阜 パソコンショップコムロード岐阜店 (0582)66-0288●大垣 スイテック大垣ヤナゲン店A館6F (0584)81-3491●津 Kawai無線OA津店 (0592)26-0111●四日市 Kawai無線カデンワールド四日市 (0593)54-3366●伊勢 河合ムセンELFA 3F (0596)22-1111●松阪 KawaiBax店8F (0598)26-0111●大津 西武百貨店関西大津 (0775)25-0111●日本橋 J&Pテクノランド (06)634-1211/J&Pメディアランド (06)634-1511/ニノミヤエレランド (06)632-2038/ニノックスコア日本橋店 (06)647-2038●難波 ニノミヤパソコンランド難波店 (06)643-3217/J&Pコスモランド (06)634-3111●梅田 ニノックス駅前第4ビル店 (06)341-2031/上新電機阪急三番街店 (06)374-3311●高槻 上新電機J&P高槻店 (0726)85-1212●八尾 西武百貨店関西八尾店 (0729)97-0111●京都 J&P京都近鉄店 (075)341-5769/タニヤマムセンやましな電遊館 大翔第一ビル1F (075)595-0200●和歌山 J&P和歌山店 (0734)28-1441●神戸 星電社三宮本店C-ソフト (078)391-8171/ダイエー三宮電器館パレックス (078)391-7911/上新電機三宮一番館 (078)231-2111●姫路 上新電機J&P姫路店 (0792)22-1221/姫路コンピュータソフトコンパックス (0792)94-8244●岡山 岡山VIVRE21 (0862)32-8881/ダイイチ岡山パソコンCITY (0862)27-3011/ベスト電器岡山OA館(ジョリービル) (0862)23-7107●倉敷 倉敷ファソランド (0864)25-4701/ダイイチ倉敷店 (0864)22-2011●広島 松本無線パーツ (082)243-4451/ダイイチパソコンCITY (082)248-4343/ダイイチ五日市パソコンCITY (0829)24-2111●呉 ダイイチ呉パソコンCITY (0823)25-6511●高松 Sound Check MOVE (0878)61-6171●徳島 徳島そごう7F (0886)25-4056●高知 デンキのタグチ (0888)23-0181●松山 ダイイチ松山パソコンCITY (0899)31-6711●北九州 ベストマイコン小倉パソコン館 (093)551-6281●福岡 ベストマイコン福岡店 (092)781-7131/寿屋エレデ博多 (092)281-4411●久留米 ベスト電器久留米OA館 (0942)38-0111●長崎 ベスト電器長崎新地店 (0958)28-1333●熊本 寿屋本荘店 (096)372-5411/ベストマイコン熊本パソコン館 (096)332-4180/J&P熊本店(ファインビルB1F) (096)359-7800●鹿児島 ベスト電器鹿児島パソコン館 (0992)23-2081●大分 ベスト電器大分パソコン館 (0975)32-9396●宮崎 宮崎寿屋百貨店7F (0985)27-4111●那覇 ベスト電器那覇店6F (0988)62-7588

TAKERU事務局(052)824-2493 東京営業所(03)3274-6916 大阪営業所(06)252-4234 〒467 名古屋市瑞穂区苗代町2番1号 ブラザー工業株式会社

ウルフ・チーム ゲーマーズ・ホット・アクセスTEL03(5394)5565

4枚のディスクに10本ものゲームを収録!

パンドラボックス

飯島健男プロデュースのディスクマガジン

あの飯島健男率いるクリエーター集団「パンドラボックス」のパソコンゲーム処女作、その名もパンドラボックス。ディスク4枚になんと10本ものゲームが収録されていてこの値段!本格的シミュレーションあり、アドベンチャーあり、パズルあり、と内容も超盛りだくさん。パンドラボックスが総力をあげてあなたに贈る、一足早いクリスマスプレゼント!

● **戦国武将トリプル神経衰弱**
・トランプゲームでは、おなじみの神経衰弱を戦国武将でプレイする。ルールは、神経衰弱とほぼ同じですが、トランプは戦国武将です。当てなくてはいけない武将の顔は、3枚です。顔は、青年期、壮年期、老年期の3種類です。

● **足軽ちゃんを捜せ**
・画面上に出現するたくさんの種類のキャラクターの中から、目的のキャラクターを見つけ出す、リアルタイムゲーム。

● **バニーメン**
・パズル的要素のある、誘導ゲーム。
・スタート地点から、ゴール地点まで、うさぎをうまく導くゲーム。

● **富国強兵**
・黄金時代と衰退の時代をプレイヤーが大統領となってプレイする。

● 燃える男の射的ゲーム ● 花の男の爆撃ゲーム
● ファミリーレストラン大戦
● ボヨンガ
● コラージュ
● ザ・事件　全10本

TAKERUにて 11月21日発売

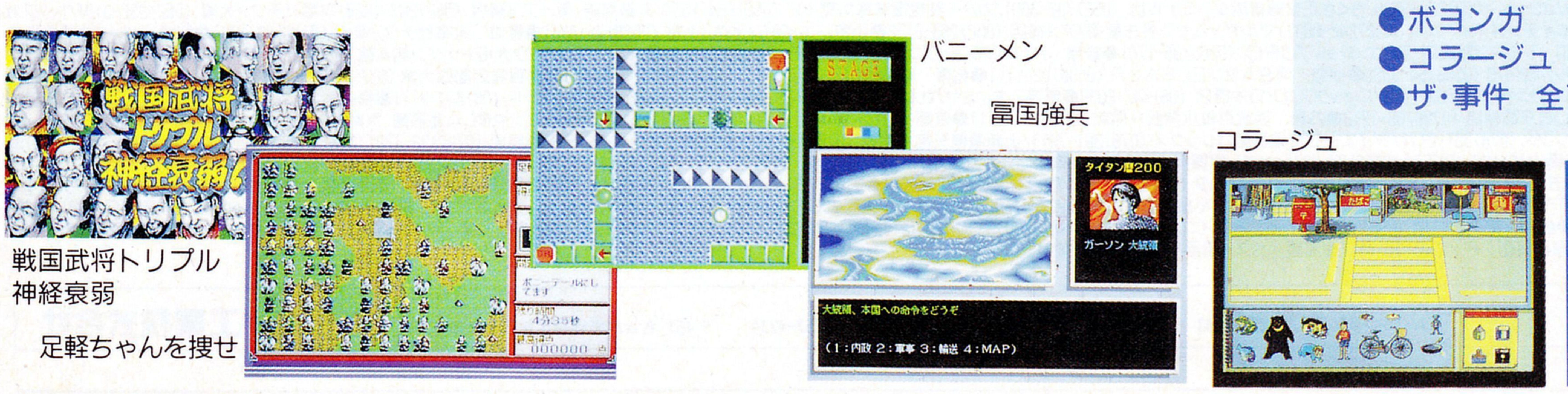

戦国武将トリプル神経衰弱
足軽ちゃんを捜せ
バニーメン
富国強兵
コラージュ

TAKERU価格 ¥4,800(税込)
■対応機種:PC-98UM/UVシリーズ対応
■企画/開発:パンドラボックス

ブラザー工業株式会社　〒467 名古屋市瑞穂区苗代町2番1号
TAKERU事務局 (052)824-2493
東京営業所(03)3274-6916
大阪営業所(06)252-4234

通信販売
通信販売をご希望の方は、ソフト名・機種名・住所・氏名・電話番号を明記の上TAKERU事務局まで現金書留でお申し込み下さい。
代金引換は一度、現金書留で申し込んで頂いた方に案内させて頂きます。

HDの威力

NEW 3D GOLF SIMULATION

遥かなるオーガスタ™

HDパック

11月22日発売

■ハードディスク版特徴
- ●システムもコースデータもハードディスクに収められるので、ディスクの入れ替え、リセットが不要。
- ●ウィンドウによる自由なコース選択が可能。
- ●データ読み込みのスピードが速くなり、ゲーム進行がよりスピーディーに。
- ●登録済のプレイヤーデータも継続可能。
- ●スウィング練習がパワーアップ。ティーショットの弾道がチェック可能。
- ●フロッピーディスク版はそのまま使用できます。

PC-9801 VM以降／UV以降／NOTE専用
※PC-286／386シリーズ対応
MS-DOS Ver.2xx以降対応
ハードディスクはSASI／SCSI両タイプに対応
「ワイアラエの奇蹟」他のコースディスクもハードディスクにインストール可能

標準価格 ¥14,800（税別）

Technology & Entertainment Software
T&ESOFT
株式会社 ティーアンドイーソフト
〒465 名古屋市名東区豊が丘1810番地 PHONE052-773-7770
●3Dゴルフに関するお問い合わせは、NEW 3D GOLF事務局まで PHONE 052-773-7757

No Copy
このマークは不法コピー禁止マークです

電話・FAXにて予約受付中!ユーザー対応TEL03(3924)5435 ·FAX03(3978)3498で受け付けております。

Family Soft

■ 電話受付時間：月〜金曜日AM10:00〜PM5:00まで受付中/ FAX受付：住所・氏名・電話番号・商品名・機種・メディアを明記の上送って下さい。
■ 通販システムは、電話一本で商品が4日以内にお手元に届きます。 送料、消費税はサービスいたします。

〒178 東京都練馬区東大泉1—27—25
シャローム大泉301号室

PC-8801SR以降/PC-9801UV/VM以降：9,800円
withサウンドウェア（CD付）：12,200円
●ハンドブック：1,860円（税込）
●CD：KECH-1014：3,000円（税込）

乱世に潜む影達の伝説が動き出す。
楽園・伊賀を落とされた忍びの怒りは、仇敵・信長に突きささる……！
光栄自慢のリコエイションゲーム第3弾は迫力の戦国ドラマ。
RPGとSLGをミックスして、何度でも楽しめる自由な展開が魅力。
怒濤の一大スペクタクル、ついに9801シリーズでも登場!!

■リコエイションゲームとはロールプレイングゲームとシミュレーションゲームの面白さをひとつにした新しいゲームです

信長の野望
武将風雲録

●PC-9801UV/VM以降・PC8801SR以降・X68000：9,800円/withサウンドウェア（CD付）：12,200円
●ノート型専用ソフト：9,800円　対応機種：PRONOTE/98NOTE/Dyna Book/THE BOOK/FM Note Book
●MSX2（ディスク版）：9,800円・MSX2（8メガROM版）・FM TOWNS：11-800円/withサウンドウェア（CD付）：12,200円〜14,200円
●ハンドブック：1,860円/小説信長の野望　覇王の海上要塞：1,500円（税込）/小説信長の野望：1,500円（税込）
●サウンドウェア　CD：KECH-1007　3,000円（税込）●信長の野望・武将風雲録・武将ファイル：1,860円（税込）
●信長の野望・武将風雲録にもっと強くなるビデオ：4,980円（税込）●信長の野望・武将風雲録カードゲーム：2,800円（税込）

■テレホンサービス:KOEIの最新情報をお知らせしています☎045-561-1100（ハソコン専用）・☎045-561-8000（ファミコン専用）
■お求めは全国のハソコンショップ・デパートで お近くに取扱店がない場合は、住所・氏名・電話番号・商品名と機種名を明記し、
消費税を加算の上、当社宛に現金書留にてお申し込みください
なお、書籍・サウンドウェア（CD/CT単体）は取り扱っておりません お近くの書店・レコード店にご注文ください（レコード販売元:ホリトール株式会社）
■当社は当社が著作権を有するソフトウェアの複製行為、及び賃貸（レンタル）についてこれを一切許可しておりません
■MSXはアスキーの商標です ファミリーコンピュータ・ファミコン、ゲームボーイは任天堂の商標です
■価格には消費税は含まれておりません

No Copy
このマークは
不法コピー
禁止マークです
ソフトウエア法的保護監視機構

株式会社光栄
〒223 横浜市港北区箕輪町1-23-3 Tel.045-561-6861㈹

PC-8801SR以降：12,800円
withサウンドウェア(CD付)：15,200円

戦乱のヨーロッパで、灼熱のアフリカで、
決死の勇気を胸に、明日を信じて戦い抜く男たちがいる。
次々に飛び込んでくる情報、刻々と変わり行く戦局……
枢軸軍対連合軍。勝利の女神はいったいどちらに微笑むのか!?
「提督の決断」に続く迫力のWWIIシリーズ第2弾、ここに登場！

●CD：KECH-1017：2,900円(税込)

※画面写真は開発中のものです。

■テレホンサービス:KOEIの最新情報をお知らせしています。☎045-561-1100(パソコン専用)・☎045-561-8000(ファミコン専用)
■当社は当社が著作権を有するソフトウェアの複製行為、及び賃貸(レンタル)についてこれを一切許可しておりません。
■ファミリーコンピュータ・ファミコン、ゲームボーイは任天堂の商標です。
■価格には消費税は含まれておりません。

No Copy
このマークは
不法コピー
禁止マークです
ソフトウエア法的保護監視機構

KOEI

秀吉――信長の野望を受け継いだ男。

群雄割拠の戦国で太閤の座にまで駆け登った男、豊臣秀吉。
かくも見事な立身出世振りで天下にその名を駆せる。
彼の生涯をあなたが体験――どこまで高みに登れるか?
光栄自慢のリコエイションゲーム第4弾、この冬堂々推参!

太閤立志伝

PC-9801UV/VM以降
12月下旬発売

イマジネーションゲーム
ロイヤルブラッド ROYAL BLOOD

PC-8801SR以降:7,800円
withサウンドウェア(CD付):10,200円
- ファミコン:9,800円/withサウンドウェア(CD付):12,200円
- ハンドブック:1,600円(税込)
- サウンドウェア CD:KECH-1015:2,900円(税込)

好評発売中!!

とっつきやすい、ハマリやすい、初心者だって大歓迎の、ひと味違ったファンタジックなシミュレーションゲーム。モンスターと人間が住む島で、若き貴族達が繰り広げる王冠「ロイヤルブラッド」を巡っての攻防戦。「イマジネーションゲーム」第1弾ついに登場!

三國志II

- ファミコン/パソコン各機種:14,800円~16,800円
  withサウンドウェア(CD付):17,200円
- ハンドブック:1,860円(税込)
- ガイドブック:910円(税込)
- サウンドウェア CD:H29E-20009:2,987円(税込)
  CT:26CE-1009:2.678円(税込)
- 三國志IIにもっと強くなるビデオ:4,980円(税込)

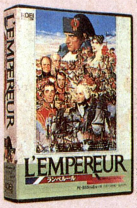

L'EMPEREUR ランペルール

- パソコン各機種:9,800円~11,800円
  withサウンドウェア(CD付):12,200~14,200円
- ハンドブック:1,860円(税込)
- サウンドウェア CD:KECH-1004:3,000円(税込)

[水滸伝] 天命の誓い

- ファミコン/パソコン各機種:9,800円~11,800円
  withサウンドウェア(CD付):12,200~14,200円
- ハンドブック:1,860円(税込)
- ガイドブック:910円(税込)
- サウンドウェア CD:H29E-20003:2,987円(税込)
  CT:26CE-1003:2.678円(税込)

信長の野望 戦国群雄伝

- ファミコン/パソコン各機種:9,800円~11,800円
  withサウンドウェア(CD付):12,200~14,200円
- ハンドブック:1,860円(税込)
- ガイドブック:910円(税込)
- サウンドウェア CD:H29E-20001:2,987円(税込)
  CT:26CE-1001:2.678円(税込)

大航海時代

- ファミコン/パソコン各機種:9,800円~11,800円
  withサウンドウェア(CD付):12,200円~14,200円
- ハンドブック:1,860円(税込)
- ガイドブック:910円(税込)
- サウンドウェア CD:KECH-1002:3,000円(税込)

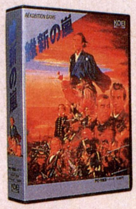

維新の嵐

- ファミコン/パソコン各機種:9,800円~11,800円
  withサウンドウェア(CD付):12,200円~14,200円
- ハンドブック:1,860円(税込)
- ガイドブック:910円(税込)
- サウンドウェア CD:H29E-20004:2,987円(税込)
  CT:26CE-1004:2.678円(税込)

提督の決断

- パソコン各機種:14,800円~16,800円
  withサウンドウェア(CD付):17,200円
- ハンドブック:1,860円(税込)
- サウンドウェア CD:H29E-20006:2,987円(税込)
  CT:26CE-1006:2.678円(税込)

麻雀大会

- ファミコン:7,800円
- パソコン各機種:9,800円

光栄からジグソーパズルが登場!! 好評発売中!!

特別限定 歴史三部作ジグソーパズル

■信長の野望・武将風雲録、三國志II、蒼き狼と白き牝鹿・ジンギスカンのパッケージイラストがなんとジグソーパズルになった!限定版なのでこのチャンスお見逃しなく!
- 1000ピース 定価3,800円(税別)

■お求めは全国のパソコンショップ・デパートで。お近くに取扱店がない場合は、住所・氏名・電話番号・商品名と機種名を明記し、消費税を加算の上、当社宛に現金書留にてお申し込みください。なお、書籍・サウンドウェア(CD/CT単体)は取り扱っておりません。お近くの書店・レコード店にご注文ください。(レコード販売元:ポリドール株式会社)

株式会社 光栄

〒223 横浜市港北区箕輪町1-23-3 Tel.045-561-6861(代)

歴史 if NOVELS

中国最大の歴史ロマン『三國志』。

歴史人物笑史
爆笑三國志
三國志を愛するすべての人に捧ぐ！
三國志の世界とキャラクターの魅力を
コメディタッチで徹底解剖したバラエティー本。

●B6判　定価1,000円　好評発売中

光栄コミック
三國志　孔明伝
作：とんぼはうす／ストーリー協力：覚 十三
後漢王朝時代の中国に、天才軍師・諸葛孔明立つ！
様々な人の想いを美しく描いた中国戦史譚。

●A5判260頁　定価980円　好評発売中

スーパー攻略シリーズ
三國志IIスーパーガイドブック
「スーパー三國志II」の徹底攻略法を解く！
具体的なゲーム展開と実践データで
すぐに役立つ勝利のためのガイドブック。

●B6判128頁　定価980円　好評発売中

英雄パラダイムシリーズ
織田信長・危機から野望へ
英雄はいかに危機を克服するのか？
信長にみる四つの要素を劉邦、ビスマルク、
ボルジア、ケネディで分析する光栄の野心作！

●A5判　定価1,480円　好評発売中

月刊
電楽
仕事／遊びの達人がコンピュータの利用法を語る！
初心者の人にもわかりやすいパソコン実用情報誌。
毎月30日発売!!

●定価580円

株式会社光栄　〒223 横浜市港北区箕輪町1-23-3
Tel.045-561-6861(代)

光栄流の味つけで、堂々の登場!!

KOEI

超・三國志

(上・中・下巻)

今戸榮一 訳編

ベストセラー歴史ifノベルズシリーズに
待望の〝三國志〟ついに登場!!
原作は、一九二〇年代に中国で発表された
奇書『反三国志演義』。内容は、帝を救い
漢王室を再興せんとする劉備のもとに
孔明、徐庶、龐統の三大軍師が集うという
まさに中国版歴史if。
おなじみ関羽、張飛、趙雲、馬超が劉備軍の
旗の下、曹操の魏軍、孫権の呉軍相手に
縦横無尽の大暴れ!
壮絶を極める戦いの連続、
背後で武将たちを操る軍師たちの権謀術数。
読むものをあきさせない一大戦争絵巻。
はたして劉備の中国全土統一なるか……。
今戸榮一が翻訳、さらに読みやすく
本邦初の小説化。
歴史ifノベルズの光栄だからできた
とっておきの〝三國志〟。ぜひ、御覧あれ!

四六判上製
定価各1,500円(税込)
※上・中巻先行発売中!!
(下巻11月中旬発売)

侵略か？淘汰か？いま再び未知の知性体がジーザスを襲う

待望のPC-9801版
遂に登場！

HYPER GRAPHICS ADVENTURE GAME

J・E・S・U・S II
ジーザスII

オリジナルメッセージとオリジナル
グラフィックを加えさらにパワーアップ！
液晶画面でもきれいに対応！

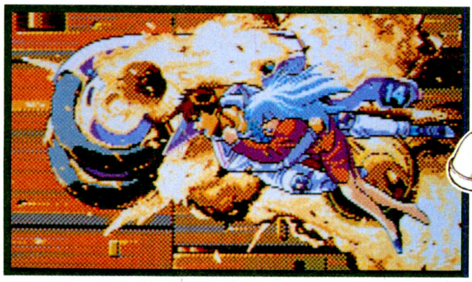

PC-9801/SERIES
絶・賛・発・売・中

■PC-9801シリーズ（VM21、UV21以降）5"-2HD、3.5"-2HD（5枚組）■
サウンドボード対応 2ドライブ専用 標準価格8,800円（税別）

好評発売中

PC-8801SR以降（VA対応）5"-2D（6枚組） V2モード2ドライブ専用 サウンドボードII対応 標準価格8,800円（税別）
X68000シリーズ 5"-2HD（5枚組） 標準価格8,800円（税別）

ILLUSTRATION：MUNEMITSU FUJIOMI COLOR COORDINATION & CELLULOID WORKS：G・CAP

株式会社 エニックス 東京都新宿区大久保1-11-3 大東ビル
〒169 TEL.03(5272)2374

今までのSLGは、何をやって良いか解らなかった。そこで、ENIXは、シンプルなSLGを提供します。

シミュレーションゲーム

群雄三国志

めざせ全国制覇 好評発売中

簡単操作！視覚情報 感覚的理解

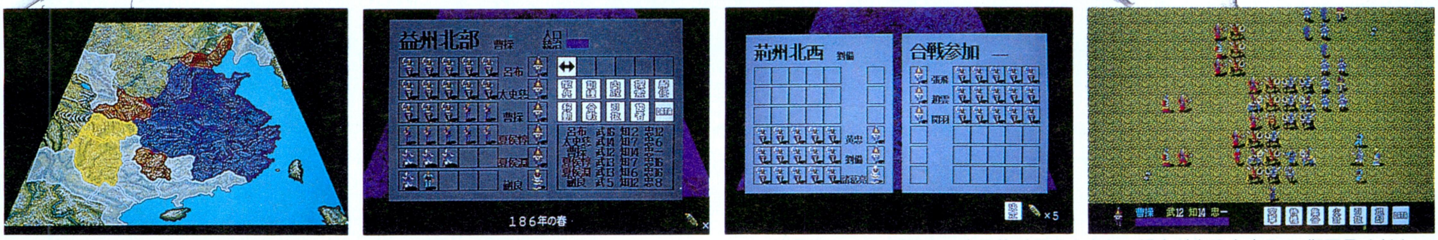

液晶画面では、画面上の表示物が認識出来ない場合が有りますので、御了承ください。

PC−9801VM21以降/EPSON286V/386以降　5″−2HD　1枚組　E−G263
PC−9801UV21以降/EPSON286U以降　3.5″−2HD　1枚組　E−G264
要マウス/要アナログディスプレイ/FM音源対応

標準価格 7,800円(税別)

企画／磯川 豊　製作／熊谷健則　音楽／玉方雅之　美術／村瀬幸司　美術／今 南二　協力／榊原正登

株式会社 エニックス
〒169 東京都新宿区大久保1-11-3 大東ビル

エニックス ユーザーテレホン
03-5272-2374
平日の午前10時から午後6時までは直接社員がお答えします。それ以外の時間は新作ゲームソフトをテープで御紹介します。

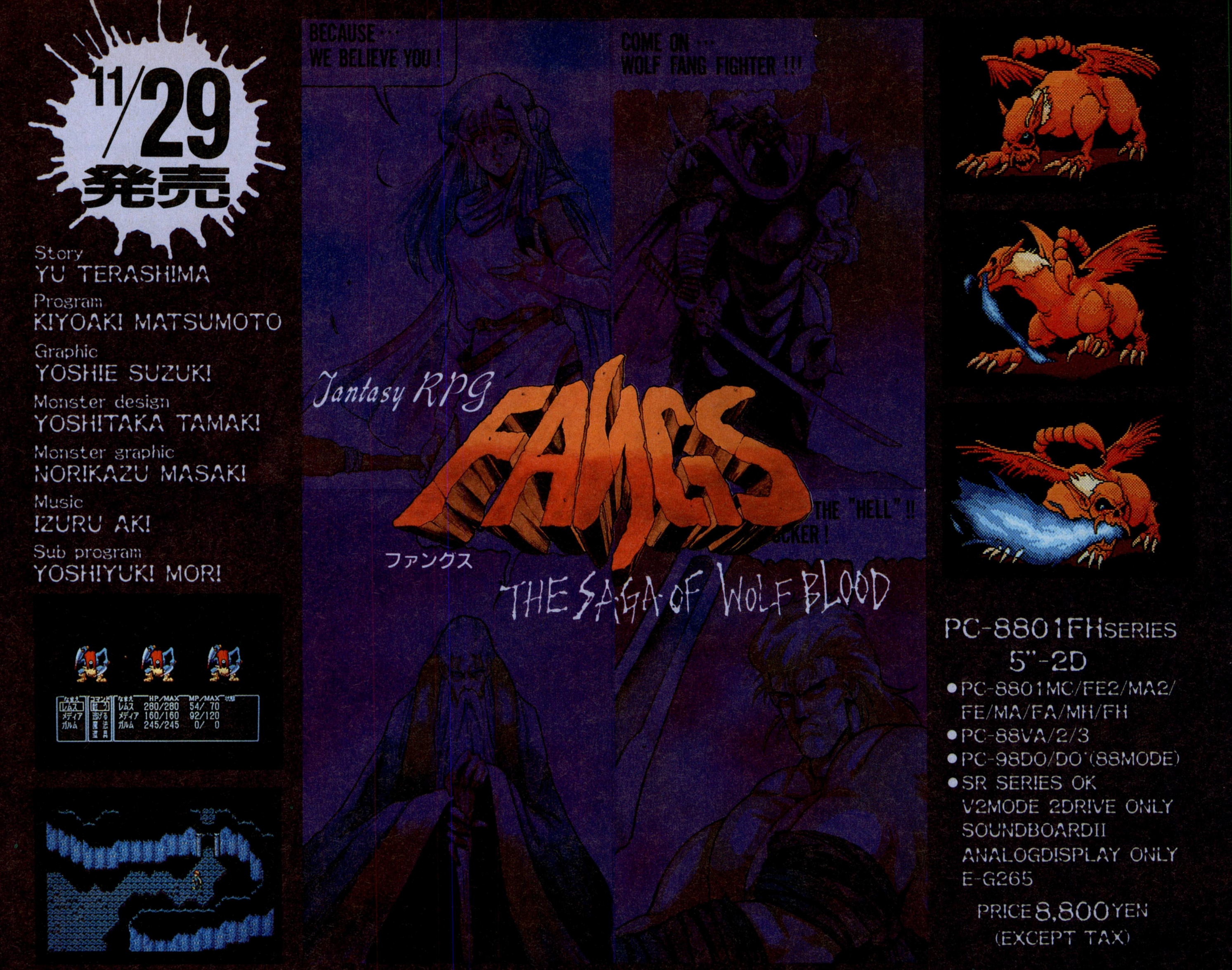

株式会社 エニックス
ENIX
〒169 東京都新宿区大久保1-11-3 大東ビル

CODE-ZERO

弾幕をかいくぐり,敵機を撃破する
理屈はいらない。
誰でも即座にのめりこめる。

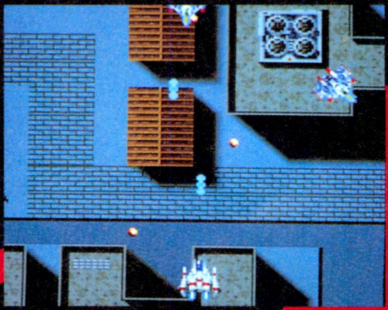

コード・ゼロ

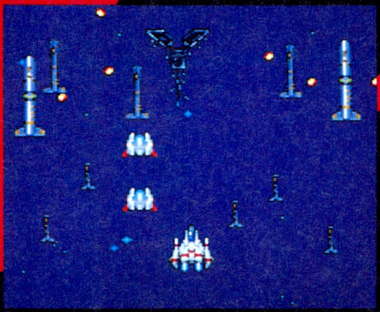

X68K初の
オリジナル縦スクロールシューティング
ENIXより,緊急発進!

X68000
全シリーズ
5″-2HD(2枚組)E-G269
標準価格7,800円(税別)

11/29発売

プログラム	土方雅之
デジタイズ	原　敏郎
ミュージック	E M U
支援プログラム	小林　淳

株式会社 **エニックス**
〒169 東京都新宿区大久保1-11-3 大東ビル

エニックス　ユーザーテレホン
03-5272-2374
平日の午前10時から午後6時までは直接社員がお答えします。それ以外の時間は新作ゲームソフトをテープで御紹介します。

ENIX

エニックス・ゲームスクール創設。

あのドラクエ・シリーズで知られる当社が、ゲームデザイナー育成スクールを開校します。
ゲームデザイナーに求められる基礎知識から、企業の即戦力となるレベルまで、
第一線で活躍中の講師陣と綿密なカリキュラムで技術を修得。
さらに、書物、音楽、芸術などを通じ総合的な感性とコミュニケーションの能力を高め、
さまざまなスタッフとの共同作業を実際に経験し、
映画における監督のような表現力を身につけることを主眼としています。
これからますます求められる「ゲームのおもしろさ」がわかるデザイナーの誕生に向け、
情熱があり、元気のある生徒を募集いたします。どんどんチャレンジしてください。

'92 受講生募集中！

●募集定員／135人
●資格／18歳以上
●入学日／平成4年4月23日
●養成期間／1年間：夏季・冬季休暇有り
●願書受付（1次募集）／平成3年11月1日〜平成3年12月20日必着
●試験日（1次募集）／1次審査：平成4年1月27日〜　2次審査：平成4年2月17.18日

応募方法

●願書申込みは、ハガキにて受付けます。（電話受付はございません）
住所・氏名・年齢・電話番号・学校名又は会社名を明記の上、開校準備室（入学係）まで。

エニックス・ゲームスクール開校準備室　〒160 新宿区西新宿7-5-25 西新宿木村屋ビル5F
TEL 03(3367)1801

アドベンチャーゲームの
新たな挑戦!
tonkin house
トンキンハウス
新感覚アイコン移動システム
PRIVATE AREA
PAYLOAD ROOM
ENGINE ROOM
MEDICAL ROOM
LABO LATORY
LOUNGE
SHUTTLE HANGAR
驚異の写実グラフィック,演出,ストーリー
落ち着いたら
大きな問題になるでしょうね。
こんな緊急時に現れないなんて
シドの奴、どうかしている。
PC-9801VM以降
好評発売中!!
4枚組9800円(税別)
■初期VMには16色ボードが必要です
■アナログディスプレイのみ対応
■要640K
■FM音源・バスマウス対応
新感覚写実SFアドベンチャー
ZETA
ゼータ
© TONKIN HOUSE / WILL
禁断の惑星『ゼータ』に向かう調査船ピルグリムスのクルーを待ち受けるものは何か…
TONKIN HOUSE: 東京都文京区本駒込6-14-9 〒113

「サイレントメビウス」のガイナックスが贈る新感覚AVG
'92陽春発進!
ふしぎの海(うみ)のナディア
PC-286・9801
X68000
製作快調!
GAINAX
©1989NHK総合ビジョン・東宝

夢はいつか美しい姿になる…。

プリンセスメーカー

少女の夢を現実のものとするため
愛し 励まし 叱り 育む
厳しくなければ才能は伸びず
やさしくなければ美は花開かないのです。

"プリンセスメーカー"
新しくそして美しい夢の形
様々なコマンドを駆使し少女を育てる八年間
あなたは夢を美しい姿にできるでしょうか?

IBM版開発中!

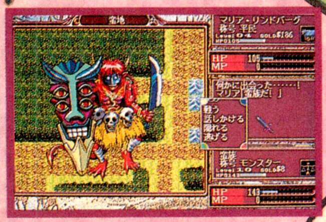
武者修行も必修課目

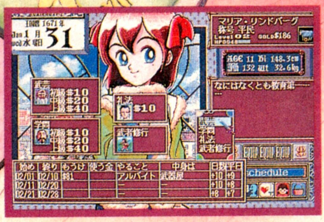
各種パラメーターが将来を決定

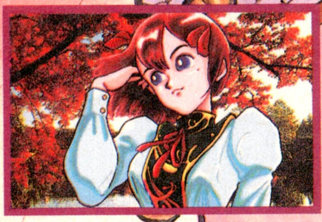
日々成長する美しい姿

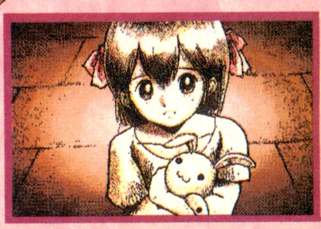
あなたは最高の父親?

■EPSON PC-286・386シリーズ/PC-9801 VM以降対応(5インチ2HD/3.5インチ2HD)
●初期VM要16色ボード●アナログディスプレイ限定●要640KBメインメモリ●FM音源・バスマウス・ハードディスク・RAMドライブ対応(ラップトップで型での動作は保証いたしません。)

大好評発売中

■商品の仕様・価格・発売日等は、予告なしに変更する場合があります。1991.10

©GAINAX

7枚組 定価14,800円(税別)

X68000シリーズ対応●5インチ-2HD

●フルマウスオペレーション●FM・PCM音源使用(ステレオ対応)●増設RAM対応●7枚組・¥14800

EPSON PC-286・386シリーズ/PC-9801VM以降対応●5インチ2HD/3.5インチ2HD

●初期VM要16色ボード●アナログディスプレイ限定●要640KBメインメモリ

●FM音源・バスマウス・ハードディスク・RAMドライブ対応(ラップトップ型での動作は保証いたしません。)●7枚組・¥14800

GAINAX

製作：株式会社GAINAX 販売：株式会社ゼネラルプロダクツ

GENERAL PRODUCTS

c 麻宮騎亜・角川書店 c GAINAX

猿(エイプ)の時代がやって来る!!
神の啓示か、人類滅亡の前兆か!
時に平成十八年。
未曾有の繁栄に興じる人類に冷水を浴びせる異常事態発生!
密かに、しかし確実に押し寄せる変動は、
もはや見過ごすことはできなくなった!
さあ君よ、万物の霊長の尊厳をかけ、この問題に直面せよ!
まずは相手のシッポをつかむのだッ!!
電脳学園内に侵略者を追え!!
QUIZ PROGRAM
LEVEL II
Q:「風の谷のナウシカ」、主人公ナウシカの父の名は?
1: ジル
2: ユパ
3: ラナ
クイズは三択問題にグレードアップ!!
大好評発売中!!
電脳学園IV
エイプハンターJ
社会派クイズ&アドベンチャーゲーム
原作・脚本・監督みんだ☆なお　キャラクターデザイン末次徹朗
■EPSON PC-286・386シリーズ/PC-9801 VM以降対応(5インチ2HD/3.5インチ2HD)
●初期VM要16色ボード●アナログディスプレイ限定●要640KBメインメモリ●FM音源・バスマウス・ハードディスク・RAMドライブ対応(ラップトップで型での動作は保証いたしません。)
各4枚組定価9,800円(税別)
お求めは、ゼネラルプロダクツの通信販売で!!
0422-22-1980
↑お申し込みはこちら(平日12:00〜19:00)
電話でのご注文のあと、商品到着時に代金を宅配便業者に荷物と引き換えにお支払いください。なお、ご自宅に電話のない方は以下の方法でのみ受付いたします。
郵便でお申し込みの場合、かならずお客様御希望の商品名・数量・サイズ、ご住所・お名前・電話番号をご明記の上、商品代金を振替・現金書留・為替のいずれかで御送金ください。
★本広告の通信販売の方に限り、「プリンセスメーカー」には〈グレートおまけディスク〉をプレゼントいたします。
振替口座番号　東京8-350836　加入者名　株式会社ゼネラルプロダクツ
販売:株式会社ゼネラルプロダクツ
お問い合わせ:☎0422-22-1980　〒180 東京都武蔵野市吉祥寺東町2-7-1 2F
GENERAL PRODUCTS
■商品の仕様・価格・発売日等は、予告なしに変更する場合があります。1991. 10
©GAINAX

映像文化の歴史を辿(たど)ると、映画もテレビも初期の時代には先輩達のいない職場で、若い人達が伸び伸びと思う存分力を出し、素晴らしい傑作を生みました。

いま、TVゲーム界がその時期に当たるでしょう。そのチャンスを生かしてプロの道をと思っているキミに、ゲーム・ソフトの制作技術を教える学校がある、それがヒューマン・クリエイティブ・スクールです。　パソコンの経験がなくても、一人一人に適応した環境でクラス編成して、基本から学習するので安心できる。その上、1人2台のコンピュータが使える。講師陣は第一線で活躍している現役。　このようにゲーム業界での活躍に夢を託す人のために、充分お応えする環境を整えてHCSは情熱的、個性的、生徒を募集しています。

■**募集定員**〈各課程共、男女共通〉

☆コンピュータ・ゲーム課程(2年制)…200名
アセンブリ・プログラミング、CG及びゲーム・プランニング、コンピュータ・サウンド、ゲーム・制作実習ほか。

☆ニューメディア・プロデュース&CG課程(1年制)…100名
プロデューシング、アニメーション技術、コンピュータ基礎、コンピュータ・ゲーム基礎、コンピュータ・グラフィックス、

■**学校説明会**

11月10日(日)・12月8日(日)・1月12日(日)

※詳しくは、お電話でお問い合わせ下さい。

PANTHER SOFTWARE CO.,LTD.
駆けろ!!若豹軍団——。
PANTHER
SOFTWARE
有限会社スタジオパンサーは平成3年11月1日より株式会社パンサーソフトウェアとして新しく生まれ変わります。
スタッフ募集 組織拡大に伴い、スタッフ大量募集
職種
①プログラマー、SE
②ゲームデザイナー、シナリオライター
③グラフィックデザイナー
④イラストレーター、アニメーター
⑤サウンドクリエイター
⑥営業事務
⑦その他
資格
①アセンブラまたはCができる人
②ゲームの企画案、シナリオ、ゲームのマニュアルなどを書ける人
③広告、パッケージ等のデザイン、版下制作、ゲームのタイトルロゴ制作
④ゲーム等のCG。パソコン上でアニメーションの描ける人(Actor98)
⑤パソコン上のFM音源、PSG音源で作曲、アレンジができる人
⑥高校卒業以上の女子
⑦何か何でもソフトハウスに入社したいという人
作品持ち込み、チームでの参加可。在宅勤務制度あり。ハード貸し出し可。
受付
●電話連絡の上、履歴書を郵送してください。
①、⑥、⑦以外の方は、必ず作品を送ってください。
●送り先 〒108 東京都港区芝浦2-17-2 5F
株式会社パンサーソフトウェア 人事係
●連絡先 03(3798)2760代 担当 伊澤
※株式会社パンサーソフトウェアは、慶応大学 慶応ハンググライディングチームを応援します。
SOFT WARE PANTHER
株式会社パンサーソフトウェア
PANTHER SOFTWARE CO.,LTD.
〒108 東京都港区芝浦2-17-2 5F TEL.03(3798)2760 FAX.03(3798)2286

PANTHER SOFTWARE CO.,LTD.
異世界伝承
ジョシュア
JOS

HUA
WAR SIMULATION GAME
12月上旬発売
●PC-9801VM以降
※VM0/2/4/はアナログ16色ボードが必要です。要RAM640KB
●PC-9801UV以降
FM音源、マウス対応、アナログディスプレイ専用
5"・3.5"2HD 5枚組
標準価格¥9,700
SOFT WARE PANTHER
株式会社パンサーソフトウェア
PANTHER SOFTWARE CO.,LTD.
〒108 東京都港区芝浦2-17-2 5F TEL.03(3798)2760 FAX.03(3798)2286

KILL THE TARGET!

GUY

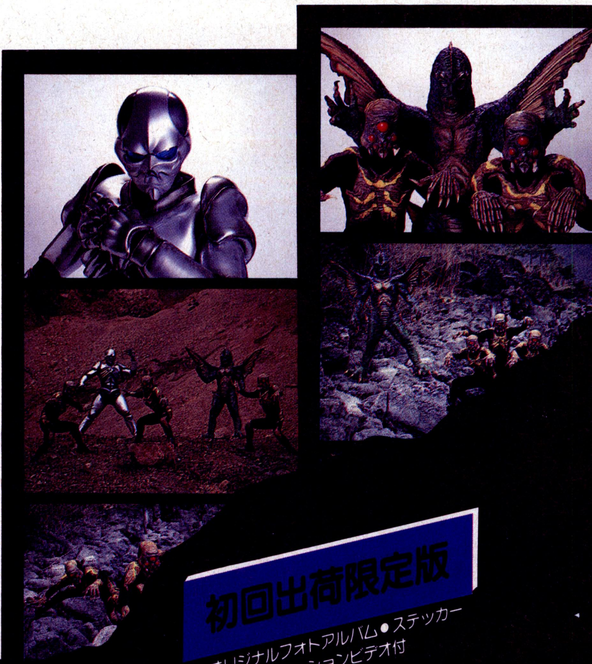

初回出荷限定版
- オリジナルフォトアルバム・ステッカー
- GUYプロモーションビデオ付

NEW TYPE SIMULATION GAME

GUY PROJECT

'91年12月20日発売

予価12,800円(外税)

- ■PC-9801Vシリーズ対応(VM系は要16色ボード)
- ■要RAM640KB
- ■5/3.5 2HD×3枚組
- ■バスマウス対応

※このゲームの仕様は、余儀なく変更する場合があります。

©AD STUDIO 401・GIGA

初回限定版4000本
11月電話予約開始

■発売元■
SPACE CREATIVE STAFF
DoA
有限会社 ドア
東京都大田区北馬込2-34-6 アルファ馬込
(お問合せ先)東京03-3774-1939

■LICENSED■
401 MOTIVATION PLANNING OFFICE
有限会社 アトスタシオ401
〒158 東京都世田谷区奥沢6-33-9
第一内海ビル301

ゾンビVS少女！生き残るのはどっち!?
銃撃戦をリアルに表現した新感覚サバイバルRPG!!
バトルガール
BATTLE:GIRL
11月30日発売予定！
定価12,800円
声の出演
K子＝
冨永みーな
「機動警察パトレイバー」（野明役）
他、アニメ声優多数出演
●富士通FM-TOWN'SのCD-ROM大容量を活かしたビジュアルとサウンド！●640×480ドット、256色モードの多用。●プレイヤーは、主人公·K子となって東京の地下（地下鉄、下水道、地下シェルター）をマッピング。ゾンビやクーデター部隊と戦っていきます。●戦闘画面はターゲット方式。モンスターも疑似リアルタイム処理です。●機種 富士通FM-TOWN'S CD-ROM（メモリ2MB必要）PAD操作対応●発売 テクノグラード
11月8日ビデオ発売!!
©モビーディック/テクノグラード
原作/光用高志
3次元シミュレート・バトルアクション！
バトルガール
TOKYO CRISIS WARS
大映 新映画天国第3弾
©大映／モビーディック
カラー73分・ステレオHiFi
¥15.450（税込）
[キャスト]キューティー鈴木／ケラ・早瀬恵子・大槻ケンヂ（友情出演）／デビル雅美・神取忍・ミスA・イーグル沢井／伊藤敏八／下元史朗
〈原案〉光用高志〈脚本〉芹沢大助
〈SFX監督〉松山仁〈監督〉ガイラ
■バトルガールデザイン・出渕裕
「機動警察パトレイバー」「ロードス島戦記」
〒162 新宿区西早稲田2-15-3 プランドール西早稲田2F
ユーザーサポート・情報ダイヤル 03-5272-5841
企画制作
テクノグラード
©テクノグラード
当社はテクノブレインからテクノグラードへ社名を変更しました
GRAPHIC company

疾風怒濤のお手軽すごろくゲーム見参!!

- 古(いにしえ)の理想郷をめぐり、美少女たちが激突！
- プレイヤーを翻弄する狂乱のイベント群！
- 最大4人までプレイ可能。

11月発売予定!!

©アイオン

- PC9801VM/UV以降（VM2、4/UV2では16色ボードが必要です）
- 要640KB ●要アナログディスプレイ ●要MS-DOS・Ver3.0以降
- FM音源対応 ●5″2HD、3.5″2HD各2枚組 ●定価7,800円

パラ・ダイス
～君は追い剝ぎを見たか?～PARA。DICE

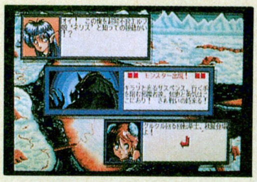

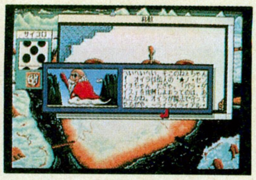

正社員・アルバイト大募集
●テクノグラードでは常時プログラマー、グラフィックデザイナー、ゲームシナリオライターを募集してます。興味ある方はお気軽に総務の福田までお電話下さい。

MS-DOSはアメリカマイクロソフト社の商標です。

■通信販売をご希望の方は、商品名・機種名・住所・氏名・電話番号を明記の上、3%の消費税を加算して現金書留でお申し込みください。(送料無料)

GRAPHIC company

●PC8801SR以後(VA可)
●要アナログディスプレイ
●ジョイスティック対応
●定価¥7,800(税別)
●絶賛発売中!!
GUYNAROCK
Silver-Battle-God
●PC9801シリーズ●要640KB●アナログRGB対応●FM音源対応●¥9,800(税別)
●5.2HD、3.52HD5枚組●エプソン286対応●要MS-DOS・Ver2.1以降
絶賛発売中!!
〒162 新宿区西早稲田2-15-3 プランドール西早稲田2F
ユーザーサポート・情報ダイヤル 03-5272-5841
企画制作
テクノグラード
当社はテクノブレインからテクノグラードへ社名を変更しました
©テクノグラード・MIN1991

SYSTEMSOFT AUTUMN&WINTER COLLECTION'91

ワクワク、ドキドキの季節です。
ワクワクするよな新作、ドキドキするよな話題作。
今年の秋冬をホットに彩る、システムソフトのゲームソフトが揃いました。
バリエーションも豊富なコレクションからお気に入りの1本を選んで、
頭の中をあったかくしてお過ごしください。

天下統一II

2年間の沈黙を破り、前作を格段にスケールアップした「天下統一II」が出陣の時を迎えた。史実にもとづいた舞台設定や快適な操作性など前作のシステムを受け継ぎながら、外交のバリエーションが増えるなど、よりリアルな戦国大名の人物像が浮かび上がる。戦国の乱世に、いま再び風雲急を告げる。

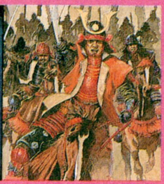

〈11月発売予定〉

■PC-9801VF/VM/VX/RA/RS/RX/DA/DS/DX
PC-9801UV/UX/LV/CV/ES/EX/UR/UF
PC-9801N/NV/NS
PC-98DO/DO＋

■5"-2HD, 3.5"-2HD(各2枚組)

- ●アナログRGB対応専用高解像度カラーディスプレイ(640×400ドット)をお使いください。(デジタルRGBには対応しておりません)
- ●NEC製MS-DOSシステム(Ver2.11, Ver3.10, またはVer3.30/A/B/C)が必要です。
- ●バスマウスが必要です。
- ●640KB以上のRAMが必要です。
- ●2ドライブ必要です。
- ●PC-9801/E/F/M/Uでは使用できません。
- ●PC-9801VFでは外付けの1MBタイプのディスクユニットが必要です。
- ●PC-9801VF/VM2では16色グラフィックボード(PC-9801-24)が必要です。
- ●本製品はハードディスクでは使用できません。

※MS-DOSは、米国Microsoft社の商標です。

価格9,800円

©1991 SystemSoft　©黒田幸弘

ロボクラッシュ98

「ロボクラッシュ」、それは宇宙を転戦する未来のロボット格闘技サーキット。ボディ、コンピュータ、武器などのパーツを組み合わせてオリジナルのロボットを作成し、宇宙最強の座を目指す。多人数が参加できるトーナメントも可能になり、ロボット同士の激しいバトルは、ますます白熱する。

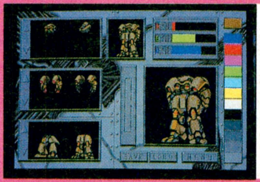

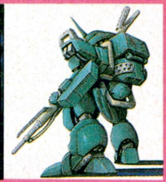

〈12月発売予定〉

■PC-9801VF/VM/VX/RA/RS/RX/DA/DS/DX
PC-9801UV/UX/LV/CV/ES/EX/UR/UF
PC-9801N/NS/NV
PC-98DO/DO＋

■5"-2HD, 3.5"-2HD(各2枚組)

- ●アナログRGB対応専用高解像度カラーディスプレイ(640×400ドット)をお使いください。(デジタルRGBには対応しておりません。)
- ●NEC製MS-DOSシステム(Ver.2.11, Ver.3.10またはVer3.30/A/B/C)が必要です。
- ●バスマウスが必要です。
- ●640kB以上のRAMが必要です。
- ●2ドライブ必要です。
- ●PC-9801E/F/M/Uでは使用できません。
- ●PC-9801VFでは外付けの1MBタイプのディスクユニットが必要です。
- ●PC-9801VF/VM2では16色グラフィックボード(PC-9801-24)が必要です。
- ●本製品はハードディスクでは使用できません。

※MS-DOSは、米国Microsoft社の商標です。

価格8,800円

原案:コンプティーク
制作:システムソフト

©黒田幸弘/角川書店
©1991 SystemSoft

パンツァーカイル(ブリッツクリークII)

第二次世界大戦シリーズ第2弾。プレイヤーはドイツ機甲師団長として部下達を率い、全ヨーロッパ戦線を転戦する。途中、イベントや天候状態など、戦況の変化に応じていかに戦うかにより、シナリオの展開は大きく変わってくる。史実と同じくドイツの敗北か、それとも勝利か。運命は自ら切り開くのみだ。

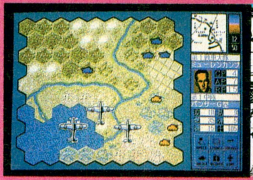

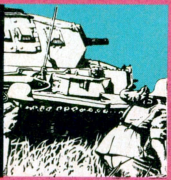

〈12月発売予定〉

■PC-9801VF/VM/VX/RA/RS/RX/DA/DS/DX
PC-9801UV/UX/LV/CV/ES/EX/UR/UF
PC-9801N/NV/NS
PC-98DO/DO＋

■5"-2HD, 3.5"-2HD(各2枚組)

- ●アナログRGB対応専用高解像度カラーディスプレイ(640×400ドット)をお使いください。(デジタルRGBには対応しておりません)
- ●NEC製MS-DOSシステム(Ver2.11, Ver3.10, またはVer3.30/A/B/C)が必要です。
- ●バスマウスが必要です。
- ●640KB以上のRAMが必要です。
- ●2ドライブ必要です。
- ●PC-9801/E/F/M/Uでは使用できません。
- ●PC-9801VFでは外付けの1MBタイプのディスクユニットが必要です。
- ●PC-9801VF/VM2では16色グラフィックボード(PC-9801-24)が必要です。
- ●本製品はハードディスクでは使用できません。

※MS-DOSは、米国Microsoft社の商標です。

価格9,800円

●システムソフトアミューズメント事業部では、パソコンネットをテスト開局しております。現在、会員募集はしておりませんので、アクセスはゲストIDにてお願いします。テレフォンサービスともどもご利用ください。

電話番号……03-3326-9644
通信速度……1200～2400MNP5
ビット長………8
パリティ…………NO
ストップビット……1
漢字……………SHIFT-JIS漢字

新製品の発売日および内容のご案内は…
テレフォンサービス専用電話　東京:03-3326-8710
福岡:092-752-2602
アミューズメント事業部営業部専用電話
092-752-5262(祝祭日を除く月～金)

◉総合カタログをご希望の方は請求券をはがきに貼り、住所・氏名・年齢・電話番号・使用機種名を明記の上、弊社宛にご送付ください。

コラムス（対戦モード付）

始めたら、決して止まらない究極のパズルゲーム「コラムス」が、大きく進化をとげた。プレイする誰もを興奮へと導く〈対戦モード〉に、幾多の面を次々とクリアしていく〈ステージモード〉も加わり、面白さ、楽しさは限りなく高次元へ。宝石(ほうせき)降る夜は、時を忘れてコラムスに酔う。

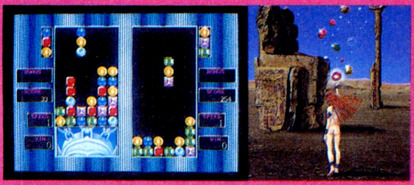

PC-8800シリーズ版〈12月発売予定〉
■PC-8801mkⅡSR/TR/FR/MR
PC-8801FH/MH/FA/MA/FE/MC
PC-88VA
■5"-2D
●V2モード専用ですので、PC-8801/mkⅡでは使用できません。
価格7,800円

J-3100版〈発売中〉
■J-3100SGX/SGT/GX/GT/GL/SL/GS/SS/SX
■3, 5"-2HD
●東芝ハード本体に付属の日本語MS-DOSシステムが必要です。
●本製品は、2HD専用のためJ-3100Bでは使用できません。
※MS-DOSはMicrosoft社の商標です。
価格7,800円

※この製品は㈱セガ・エンタープライゼスの許諾を受けて㈱システムソフトが制作、製造、販売するものです。
©SEGA 1990
REPROGRAMMED BY SystemSoft 1991

天下統一88

全国の歴史ファンを熱くした、本格戦国シミュレーション「天下統一」が、多くのユーザーの期待に応えてPC-8800シリーズに登場。名ゲームデザイナー・黒田幸弘氏の手により、武将、城、戦法など、史実に基づいて再現されたリアルな戦国世界で、天下統一への道を目指せ。

〈12月発売予定〉
■PC-8801mkIISR/TR/FR/MR
PC-8801FH/MH/FA/MA/FE/MC
PC-88VA
■5"-2D（3枚組）
●2ドライブ必要です。
●V2モード専用なので、PC-8801/mkIIでは使用できません。
価格9,800円
©1991 SystemSoft　©黒田幸弘

ブリッツクリーク

第二次世界大戦の独ソ戦をテーマにした、歴史シミュレーションがX68000シリーズに登場。プレイヤーはドイツ機甲師団長として戦車部隊を指揮し、スターリングラード攻防戦やクルスク戦車戦など歴史に残る有名な戦場を転戦する。ドラマ性の高いシナリオの中で、ドイツ第三帝国の興亡が展開される。

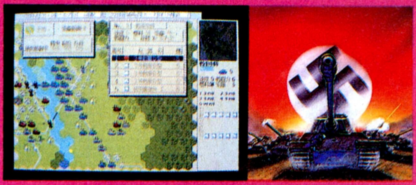

〈好評発売中〉
■X68000シリーズ　■5"-2HD（2枚組）
●アナログRGB（31KHz対応）ディスプレイをお使いください。
●入力装置として、X68000シリーズ添付のマウスを使用します。
価格9,800円

❖1992年度版システムソフトオリジナル卓上カレンダー

毎年恒例となりました卓上カレンダーを、今年も用意いたしました。大戦略シリーズに登場する現代兵器の写真を素材にデザインした、月別のカレンダーです。この1992年度版卓上カレンダーをご希望の方は、送料および発送手数料込みで、1部につき500円分の定額小為替を期限内にお送り下さい。なお、発送にはお送りいただいて2～3週間かかりますので、あらかじめご了承ください。
■申し込み期限：1991年12月20日（当日消印有効）
■申し込み方法：封筒の裏面に住所、氏名、電話番号を明記し、1部につき500円分（送料込み）の定額小為替（無記名のもの）を同封のうえ下記宛にお送りください。複数ご希望の場合には、部数分の定額小為替をお送り下さい。なおその場合でもお一人様10部以内に限らせていただきます。
■宛先：〒810　福岡市中央区天神3-10-30　株式会社システムソフト　アミューズメント事業部　カレンダー係
■問い合せ電話番号：092-752-5262
※先着順に発送させていただきますので、万一品切れの場合は定額小為替をご返却させていただきます。

※画面は開発中のものです。

■広告の商品は、全国のパソコンショップでお求めになれます。
■通信販売をご希望の場合は、現金書留、郵便為替、または郵便振替（福岡3-37311）で、商品名、機種、メディア名、および連絡先の電話番号を明記の上、送料を添えて弊社までお申し込みください。表示価格に消費税は含まれておりませんので、価格の3%の消費税も併せてお願いいたします。送料は消費税込みで一律400円です。（送料のみ切手でも可）
■お申し込みから商品がお手許に届くまで、通常、2～3週間ほどかかります。
■商品に欠陥がある場合を除いて、お届けした商品の返品はご容赦願います。

※製品の仕様は、機能・性能の改善のため将来予告なしに変更することがあります。
※表示価格に消費税は含まれておりません。

SystemSoft 株式会社 システムソフト
アミューズメント事業部
〒810 福岡市中央区天神3丁目10-30

総合カタログVol.12請求券
LOGIN No.22
有効期限：1991年12月末

システムソフト・アミューズメントランド

「夢の続きを見せてあげる」⑪

今回ご紹介するのは、
いかにも人の良さそうな顔をしてアブナイことを考えている、
油断のならないプログラマーです。

ゲーム嫌いと公言するプログラマーは、密かにアブナイことを考えている

私はゲームが嫌いだ。断わっとくけど、仕事でゲームをつくる作業や、
プレイすること自体は嫌いじゃない。でも、ゲームをやってて、
その世界にのめり込んでいけばいくほど、終った後、
現実との落差が激しくって、がっかりしてしまう。
ほら、どこか楽しい所に遊びに行って、
その帰りに家の近所の景色が見えてくると、何だかがっかりするでしょ。
そんな感じ。ちょっと逆説的だけど、
それがゲームが嫌いだという理由。だからゲームをつくる立場としては、
逆に現実とのギャップを感じさせないようなものをつくりたいですね。
「麻薬的」なんて言うとちょっとアブナイ表現になるけど、
つきつめていくと現実とフィクションの境目がなくなって、しかも習慣性があるような。
アミューズメントなんていうのは「いかに人様をイイ気持ちにさせるか」ということだから、
人々がそれを求める限り、少々ヤバイ橋を渡ることも辞さないくらいの覚悟がないとね。
人間って、甘く危険な香りに弱いものだから。

アミューズメント事業部研究開発課　M.K.

システムソフトは、いつだって自分の夢に欲張りな人間のアミューズメントランドです。

●システムソフトアミューズメント事業部では、パソコンネットをテスト開局しております。現在、会員募集はしておりませんので、アクセスはゲストIDにてお願いします。テレフォンサービスともどもご利用ください。

電話番号……03-3326-9644
通信速度……1200〜2400MNP5
ビット長………8
パリティ…………NO
ストップビット……1
漢字……………SHIFT-JIS漢字

新製品の発売日および内容のご案内は…
テレフォンサービス専用電話　東京：03-3326-8710
福岡：092-752-2602
アミューズメント事業部営業部専用電話
092-752-5262（祝祭日を除く月〜金）

●総合カタログをご希望の方は請求券をはがきに貼り、住所・氏名・年齢・電話番号・使用機種名を明記の上、弊社宛にご送付ください。

プレイメイカーフットボール

アメリカで大評判の〝アメフト〟シミュレーションゲームが、ついに日本に上陸。豊富なサンプルデータを参考にして自分だけのオリジナルチームを作り、各種フォーメーションを選択してプレイを行う。パソコン相手だけでなくフロッピーのデータ交換により対戦プレイも簡単。勝負はヘッドコーチの腕次第だ。

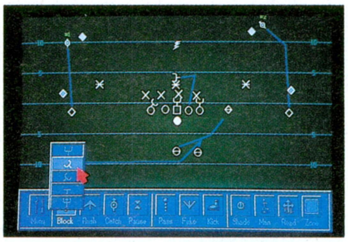

※画面は開発中のものです。

〈11月発売予定〉

■PC-9801VF/VM/VX/RA/RS/RX/DA/DS/DX
PC-9801UV/UX/LV/CV/ES/EX/UR/UF
PC-9801N/NV/NS
PC-98DO/DO+

■5″-2HD,3.5″-2HD(各2枚組)

- ●アナログRGB対応専用高解像度ディスプレイ(640×400ドット)をお使いください。(デジタルRGBには対応しておりません。)
- ●NEC製MS-DOSシステム(Ver2.11、Ver3.10、またはVer3.30/A/B/C)が必要です。
- ●バスマウスが必要です。
- ●640KB以上のRAMが必要です。
- ●PC-9801/E/F/M/Uでは使用できません。
- ●PC-9801VFでは外付の1MBタイプのディスク
- ●ユニットが必要です。
- ●PC-9801VF/VM2では16色グラフィックボード(PC-9801-24)が必要です。
- ●本製品はハードディスクでは使用できません。

※MS-DOSは、米国Microsoft社の商標です。

©Copyright 1989,1990 Broderbund Software, Inc.
All rights reserved.

価格 9,800円

エアーコンバットⅡシナリオ集

最新鋭ステルスボンバーによる爆撃行や高高度における軍事衛星攻撃など、エアーコンバットⅡに新しいミッションが与えられた。6話からなる連続シナリオでは、SF仕立てのストーリーが、未来のドッグファイトを彷彿とさせる。新しい機体も登場し、大空の闘いはいっそう熾烈になる。

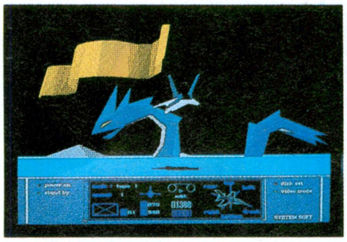

〈好評発売中〉

■PC-9801VF/VM/VX/RA/RS/RX/DA/DS/DX
PC-9801UV/UX/LV/CV/ES/EX/UR/UF
PC-9801N/NV/NS
PC-98DO/DO+

■5″-2HD,3.5″-2HD(各2枚組)

- ●同一メディアの「エアーコンバットⅡ」が必要です。
- ●2ドライブ必要です。
- ●本製品はハードディスクでは使用できません。

価格 5,000円

夢の現在進行形。システムソフトの新作ゲーム。

商品名	対応機種	価格	発売日
天下統一88	PC-88R	9,800円	12月発売予定
コラムス(対戦モード付)	J-3100	7,800円	発売中
ブリッツクリーク	X68000	9,800円	発売中
プレイメイカーフットボール	PC-98V	9,800円	11月発売予定
スーパー大戦略HA	PC-98HA	16,800円	11月発売予定
天下統一Ⅱ	PC-98V	9,800円	11月発売予定
ブルトン・レイ シナリオ集Vol.3	PC-98E/X68000	4,800円	12月発売予定
ロボクラッシュ98	PC-98V	8,800円	12月発売予定
パンツァーカイル(ブリッツクリークⅡ)	PC-98V	9,800円	12月発売予定
コラムス(対戦モード付)	PC-88SR	7,800円	12月発売予定
大戦略Ⅲ'90	X68000	9,800円	12月発売予定

■広告の商品は、全国のパソコンショップでお求めになれます。
■通信販売をご希望の場合は、現金書留、郵便為替、または郵便振替(福岡3-37311)で、商品名、機種、メディア名、および連絡先の電話番号を明記の上、送料を添えて弊社までお申し込みください。表示価格に消費税は含まれておりませんので、価格の3%の消費税も併せてお願いいたします。送料は消費税込みで一律400円です。(送料のみ切手でも可)
■お申し込みから商品がお手許に届くまで、通常、2~3週間ほどかかります。
■商品に欠陥がある場合を除いて、お届けした商品の返品はご容赦願います。

※製品の仕様は、機能・性能の改善のため将来予告なしに変更することがあります。
※表示価格に消費税は含まれておりません。

SystemSoft 株式会社 システムソフト
アミューズメント事業部
〒810 福岡市中央区天神3丁目10-30

総合カタログVol.12請求券
LOGIN No.22
有効期限:1991年12月末

ナイトメア

サイキック・ディテクティヴシリーズ第5弾

切り裂く。真っ赤な鮮血と悲鳴。そこで夢は破られる。果してこの悪夢は何を意味しているのか？ 無惨にも殺された少女は、現実に存在するのか？ 悪夢に魅入られていく降矢木の運命は…。

定価一二、八〇〇円(税別)

DATAWEST SOFTWARES LINE-UP

THE 4TH UNIT SERIES

●ACT1	6,800円
PC-88SR〜	X-1シリーズ
PC-88VA	PC-98[5"2HD]
MSX2〜	PC-98[3.5"2HD]
FM-77シリーズ	X68000

●ACT2	7,600円
PC-88SR〜	PC-98[5"2HD]
MSX2〜	PC-98[3.5"2HD]
FM-77シリーズ	X68000
X-1シリーズ	

●LINKAGE(ACT1+ACT2)	9,800円
FM-TOWNS[CD-ROM]	

●DUAL TARGETS	7,800円
PC-88SR〜	FM-77シリーズ
MSX2〜	X-1 TURBOシリーズ

●DUAL TARGETS	8,800円
PC-98[5"2HD]	FM-TOWNS[CD-ROM]
PC-98[3.5"2HD]	X68000

●Zerø	8,800円
PC-88SR〜	
MSX2〜	

●平成3年11月1日現在。●価格は消費税別。●タケルでの価格は表示とは異なります。

人材募集

●職種:フログラマ・音楽/●募集人数:若干名/●資格:DAPS、マルチメディアの分野で世界中を「あっ」と言わせたい人で、ゲームソフト開発経験者/●勤務地:大阪市鶴見区放出/●勤務時間:10:00〜19:00/●休日:日曜、祭日、第2・4土曜日、年末年始、夏期、特休、有給休暇他/●待遇:当社規定により優遇/●応募方法:当社まで履歴書(写真貼付)を郵送下さい。尚、音楽希望者は自作の曲を収録したテープも同封して下さい。書類選考の上、試験日・面接日を連絡します。

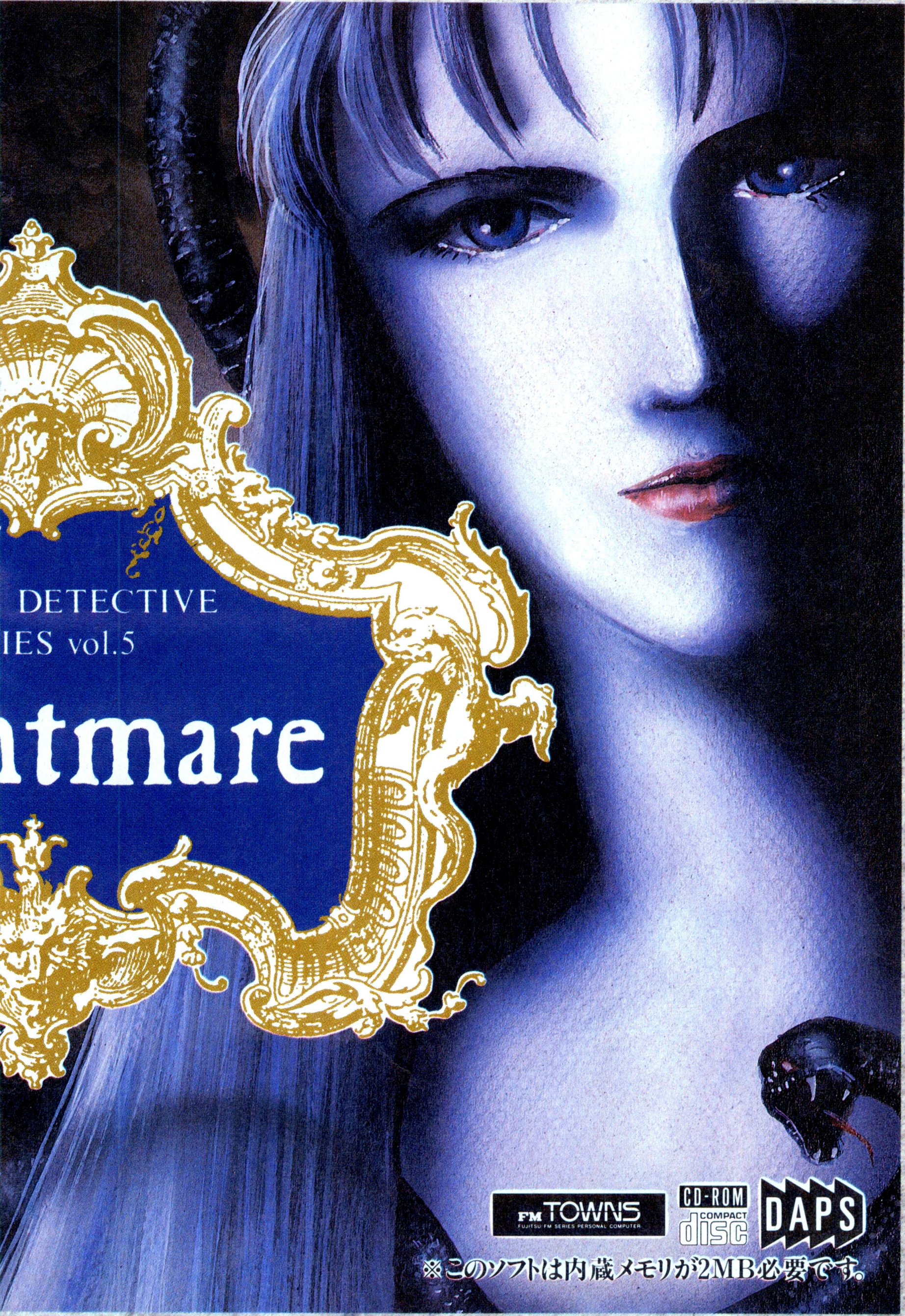

十二月二十七日発売

それは夢で始まった。嵐の夜、助けを求め叫ぶ、ひとりの少女。降矢木が近づくと、少女は姿を消す。決して彼女に近づくことが出来ない。その夢が毎夜のように降矢木を襲った。ある夜、その夢は惨劇へと変わる。低く呟くような祈りの声に包まれ、少女が一糸まとわぬ姿で佇む。美しい裸身が蝋燭の炎に妖しく揺らめき、ナイフの冷たい光が少女を襲い、胸を

店頭発売中　タケルにて発売中　近日発売予定

- ●Zerø　8,800円
  - PC-98［5"2HD］
  - PC-98［3.5"2HD］
  - FM-TOWNS［CD-ROM］
  - X68000
- ●D-Again DAPS　8,800円
  - FM-TOWNS［CD-ROM］
  - X68000
  - PC-98［5"2HD］
  - PC-98［3.5"2HD］
- ●MERRYGOROUND DAPS　8,800円
  - FM-TOWNS［CD-ROM］

PSYCHIC DETECTIVE SERIES

- ●INVITATION　9,800円
  - FM-TOWNS［CD-ROM］
- ●MEMORIES　8,800円
  - FM-TOWNS［CD-ROM］
- ●AYA DAPS　8,800円
  - FM-TOWNS［CD-ROM］
- ●Orgel DAPS　12,800円
  - FM-TOWNS［CD-ROM］
- ●Nightmare DAPS　12,800円
  - FM-TOWNS［CD-ROM］

RAYXANBER

- ●RAYXANBER　8,800円
  - FM-TOWNS［CD-ROM］

通信販売のお申込みは当社まで
（送料当社負担）

〒538 大阪市鶴見区放出東3丁目8番28号
（データウエストビル） TEL.(06)968-1236

データウエスト株式会社

とまらない、面白さ。

【輝きの覇者】

KIGEN

美しい水の惑星SIZUNI。この星に古くから伝わる「光の伝説」に従い、ひとりの王子が三種の珠をめぐる冒険の旅に出た。
不思議な光の力に導かれ、王子とその仲間たちの冒険の日々は続く。いつの日か闇の支配を打ち破り、
この星に再び平和をもたらすまで‥‥。KIGENの壮大なストーリーは、こうして序章の幕を開ける。

リバーヒルソフトの新作RPG「KIGEN」は、ここが面白い!

その1. 臨場感あふれるノンストップバトル
本来の戦闘では、敵は決して待ってはくれない。KIGENの戦闘シーンでも、ウィンドウを開いてコマンドを選択している時も、敵は容赦なく襲いかかってくる。プレイヤーは、常に機敏な判断力を求められているのだ。

その2. 移動に便利なガレージカプセル
ガレージカプセルとは、4WD、エアカー、馬車、巨大飛行艇など8種類の乗り物をカプセル化して、持ち歩ける特殊なアイテム。地形によっては歩いていけない場所も、乗り物を利用すれば移動できることもある。

その3. 個性豊かなキャラクターたち
主人公の王子には、冒険を共にする魅力的な仲間たちがいる。各キャラクターには様ざまな特性を持つ職業があり、その能力を生かして王子を助ける。旅の途中ではその仲間と会話することもでき、冒険の目的を見失うことはない。

その4. 新しいアイデアにあふれたアイテム
モンスターを生け捕りにする壺や、任意の場所に瞬間移動できる靴など、目新しいアイテムがいっぱい。また途中で手に入れた、3種のクリスタルを工場に持っていくと、特殊な武器や防具を作ることができる。

その5. ギャンブルで一獲千金
カジノがある町ではギャンブルによって、高価なアイテムを手に入れることもできる。スロットマシーンなどのギャンブルシーンでは画面が切り替わり、リアルなゲームが楽しめる。

その6. 超強力なスタッフ陣
シナリオにアドベンチャーブック作家の君野和摩、キャラクターデザインおよび作画には「BURAI」を手掛けた荒木伸吾&姫野美智を起用。今回も美しく、魅力的なビジュアルシーンが展開される。

※画面写真は開発中のものです。

12月12日(木)発売

- PC-9801シリーズ(VM以降)
- 5"-2HD, 3.5"-2HD
- サウンドボード対応、ジョイパッド対応

価格 9,800円(税別)

CD ブライ「八玉の勇士伝説」

- 今給黎博美(いまきゅうれい ひろみ)

税込定価 2,500円

■TOCT-6382 C1991 株式会社リバーヒルソフト 発売元/東芝EMI株式会社

12月18日(水)発売

- ただいまスタッフを募集中です。詳しくは、人事担当・城内(しろうち)まで。
- 当社ソフトに関するお問い合わせは、ユーザーサポート専用電話をご利用ください。

☎092-771-0328 13:30~17:30(土・日・祭日を除く)
上記時間外は〈トークインフォメーション〉よりいろんな情報をテレフォンサービスでお届けします。

- 通販をご希望の方は現金書留でお申し込みください。(送料無料)

RIVERHILL SOFT
株式会社 リバーヒルソフト
福岡市中央区舞鶴1-1-10 天神シルバービル7F
〒810 TEL 092-771-3217

MICROPLAY SOFTWARE
マイクロプローズジャパン株式会社
〒183 東京都府中市若松町1-3-28 ☎0423-33-7781

全米大ベストセラー

WAR（ウォー・）SIMULATION（シミュレーション）、ついに日本上陸。

プレイヤーは、連合国軍最高指令官として、陸、海、空の武装軍隊を指揮、豊富な戦略兵器を駆使して、自軍を勝利へ導いてゆきます。デザイナーは、数多くの名作で知られるDan Bunten。シナリオは、第1次世界大戦から、第3次世界大戦などの未来戦争まで、幅広く網羅、リアルタイムでシミュレーションが体験できます。また、通信により、2人での対戦も可能。美しくリアルなCGと、快適な操作性により、初級者から上級者まで楽しめる、軍事戦略シミュレーションゲームです。

※このパッケージはIBM-PC版です。

PC-9801VM2/UV2以降 5"2HD/3.5"2HD……定価11,800円
IBM-PC(AX/J3100)……定価10,900円
※ゲームについてのお問い合わせは、ユーザーサポート係 Tel.0423-33-7785までお気軽にどうぞ!!

ログインNo.20号の弊社広告で、COMMAND H.Q.のPC98版定価に誤りがありました。読者の皆様に大変ご迷惑をおかけいたしましたことを、深くお詫び申しあげます。

突撃レポート

『ゲームソフトクリエイターの養成学校』

ファッションの専門校としてお馴染の「バンタンデザイン研究所」から誕生した話題の「バンタン電脳情報学院」〝ゲームソフトクリエイター専攻〟に迫る。

「ゲームソフトのクリエイターになりたい」今では、小学生男子の憧れの職業のナンバーワンになってしまったこの仕事、ある程度コンピュータゲームに親しんだ人なら、自分で作ってみたくなるのは小学生に限ったことではない。中村光一さんのような大スターも登場してきたし、ゲーム業界も優秀なクリエイターならいつでも大歓迎という状況だから、チャンスも大アリ。で、専門に学べる学校はないのか、と言えば、あります。あります。恵比寿の「バンタン電脳情報学院」〝ゲームソフトクリエイター専攻〟がその一つ。母体はファッションデザイナー養成の総本山的学校「バンタンデザイン研究所」。ゲームソフトの学科ができたのは今年の4月現在で100名の学生が、明日のスーパークリエイターを夢見て頑張っている。

マッキントッシュⅡFXが一人一台配備された通称：マック室はマニアにも納得、の充実の設備。

NEC9801で自由にプログラミングを行う、自習時間も大切な授業の一つ。

学生一言インタビュー

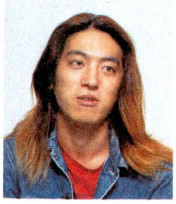

立石章三郎

ゲームに興味を持ったのが小学生のころ、インベーダーがはやってて社会的に問題になったでしょう。悪い子の遊び、って感じ。だからその〝悪さ〟が楽しくて入れこんでました(笑)。今は、コンピュータサウンドに凝ってます。ゲームに厚味を加えるのに大切ですから。

小川圭介

この学校の存在を知ったのが浪人時代。ゲームソフトの専門学科ができると聞いて、さっそくセミナーに参加して、講師の先生の業界物語を聞いて決めました。その先生、事務所が中目黒で住居が広尾。ゲーム業界自体、若い分野だから自分にもチャンスがあると信じてます。

波里心一

高校卒業後、ファミコン屋のバイトを経て、現在に至ってます。自分である程度お金を稼いで、両親を説得したという感じかな。親もあきらめましたね(笑)。将来は企画力のあるクリエイター目指して頑張ります。

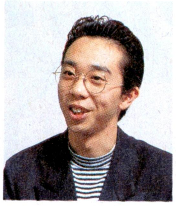

松本剛

映画の特撮技術を志していたんですが、それを学べるいい学校がなくて、どうせ新しいことをやるならゲームソフトが面白いかな、と思い入学しました。ここでは、脚本からデザイン、サウンドまでをトータルに学ぶことができるので、自分に合ったものを見つけられる気がします。

森脇　裕之

ライト・アーティスト
バンタン電脳情報学院
CG講師

筑波大学院芸術研究科修了。89年山本寛斎氏のパリコレ、イベントに参加。「名古屋国際ビエンナーレ」にコンピュータを利用したライト・アートのオブジェを招待出品された。

「アートの中にコンピュータをはじめテクノロジーを取り入れてゆこう」というのが私個人の活動のスタンスです。作品を完成させてゆく過程で必要なテクノロジーを持ってくるという、その姿勢が僕達の取り組みとしては一番理想的ではないかと思います。テクノロジーが先に有って、さて、何に使おうか、ではなく、ツールとして使いこなし、創造力の手掛かりとしてゆくことが大切ですね。私がバンタンで教えているCGの講座も、ゲームソフトのクリエイターとして、どのように生かしてゆくか、プロレベルへ高めてゆけるかは個人の意識の問題です。それは、ゲームに限らずアートやデザインの教育は、自分達で切り開いてゆく気持ちが必要なんですね。コンピューターの世界はまだまだ開拓の余地があります。いろんな選択枝があります。今までになかった職業だって登場してくるかも知れませんね。

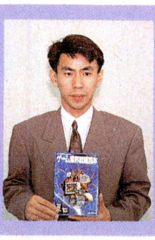

平林　久和

「株式会社インターラクト」代表
バンタン電脳情報学院　ゲーム概論特別講師

ゲーム業界に就職したい。でも、どうしたらできるのだろう？の疑問にバッチリお応えするバイブル「ゲーム業界就職読本」(アスキー出版局)が出版された。著者の平林氏はソフト会社のコンサルティングを行う「㈱インターラクト」の社長さんであり、バンタンでも教鞭を取っておられる偉い方なのだ。ゲーム業界を徹底的に調べ上げたデータ量はすごい、の一言。この一冊があればゲーム業界が全部見えてしまうのだ。

バンタン電脳情報学院募集要項

願書受付期間：第一期 '91年9月2日～'91年12月28日
第二期 '92年1月6日～'92年1月31日
定員：400名(定員になり次第締め切りとなります。)

体験セミナー(無料)

11月16日(土)・17日(日)　午後1時～5時　※要予約

バンタン模試III

12月15日(日)　午後2時～5時　※要予約

バンタン電脳情報学院
バンタンデザイン研究所
お問い合わせ資料請求は　フリーダイヤル　0120-03-4775（入学相談専用）
〒150 東京都渋谷区恵比寿南3-1-8-11R

現実と交錯する迫真

1997年。全世界を舞台に暗躍する「影の世界政府」DC(ダークコネクション)と、
それを阻止するために結成されたLN(ラストネーション)の間で
戦いが繰り広げられていた…。
LN本部のケニー(主人公)のもとに、
トーマスからDCに関する重要情報を入手したとの連絡が入る。
しかし、その後の彼は行方不明となってしまった。
トーマスの行方と情報を捜すケニーとバーバラ。
その前途には敵(ブラッドアーミー)が待ちかまえていた。
数々の困難を乗り越えトーマスを救出した、その時、彼らの身に!!
運命に立ち向かう人々の姿を通して、歴史の影に光をあてる。
過去から現在、そして未来へ。
絶えることない歴史の流れ。
その真の意味を問う!
追真の冒険ストーリー!!

スペキュレーティブ・アドベンチャー

シグナトリー

SIGNATORY

―調印者―

■提供■NCS　制作総指揮・総監督・原作■鈴木 力　出演■ケニー・フィリップ/バーバラ・ドゥーティ/トーマス・スウェイジ 他

11月22日発売予定 予価¥9,800(税別)

PC-9801・98ノートシリーズ ●5"2HD、3.5"2HD(3枚組) ●マウス対応

■マウス対応で簡単操作
■史実の謎に迫る野心的ストーリー
■現地取材をもとにしたリアルな構成

X68000シリーズ(フルマウス対応) 好評発売中! ¥12,000(税別)

NCS 日本コンピュータシステム株式会社
〒106 東京都港区西麻布4-16-13 第28森ビル TEL.03-3486-6314(代表)
お問い合わせはソフトウェア プロダクト部 (直通)03-3486-6588 (受付時間)9時～18時

この製品の無断複製、レンタル等は法律によって禁止されています。
©1991 NCS Corp.

■1991年11月29日(金曜日)発売 DISC6枚組(豪華魔導書＆カードゲーム付) ￥9,800 ■対応機種：NEC PC-9801VM以降 EPSON PC-286・386シリーズ

アドベンチャーゲーム

笑ゥせぇるすまん ②

収録内容 1話 愛妻写真 2話 化けた男 喪黒の福笑いゲーム

● 対応機種：NEC PC-9801VM以降 EPSON PC-286・386シリーズ

12.10(TUE)Disc2枚組 新発売! ￥3,980

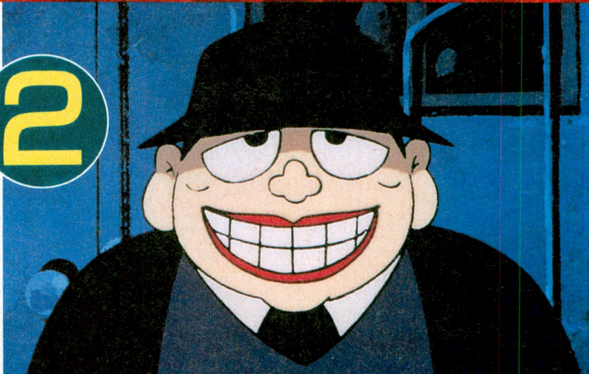

©1991 COMPILE
©藤子Ⓐ・シンエイ・中央公論社・TBS

月刊 DS98 ＃7

©1991　COMPILE

Disc3枚組

●対応機種：NEC PC-9801VM以降　EPSON PC-286・386シリーズ

Disc station 98 11.19(TUE)SALE ¥2,980 (税別)

DS98これからの予定！

■DS98＃8 ……………… 12月13日(金)
■DS98＃9 ……………… 1月21日(火)
■DS98＃10 ……………… 2月21日(金)
■DS98＃11 ……………… 3月17日(火)

バック ナンバー

表示価格は税別。

DS98シリーズを通信販売しています。

■DS98＃0 ……………… 2,900円
■DS98＃1～5 ……………… 3,980円
■DS98EX＃1～3 ……………… 3,980円
■DS98別冊 MAP＆CONSTRUCTION ……… 3,980円
■DS98＃6 ……………… 2,980円

通信販売は、現金書留か定額為替でお願いします。商品の定価＋消費税分3％＋送料210円（速達の場合は420円）を欲しい商品名と、あなたの住所、氏名、電話番号、使用機種名を書いた紙と一緒に下記の住所までお送り下さい。封筒の表には「DS98通販希望の心」と明記して下さい。

〒732 広島市南区大須賀町17-5 シャンボール広交210号 PHONE (082) 263-6165 (ユーザーテレホン)

株式会社コンパイル

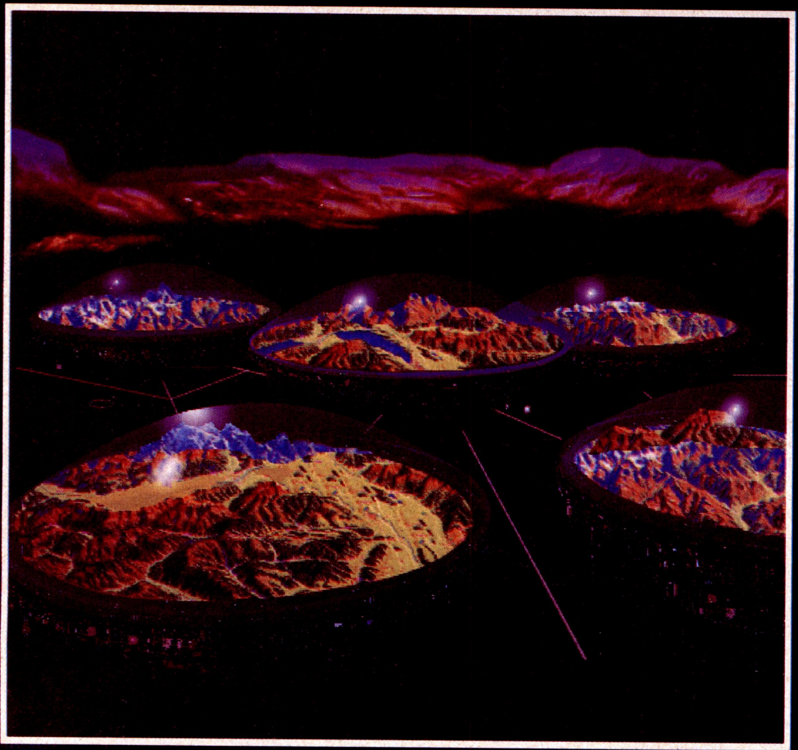

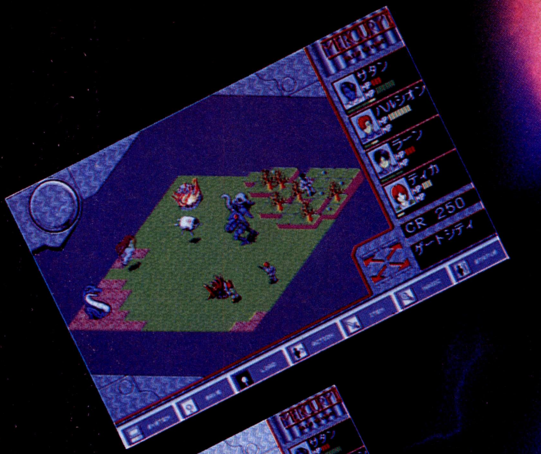

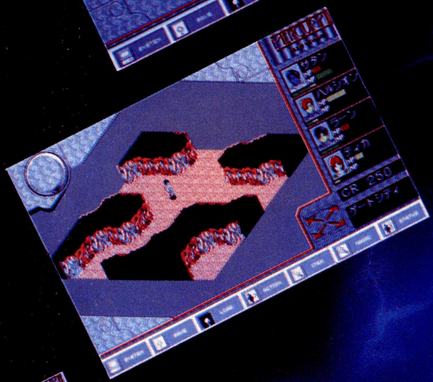

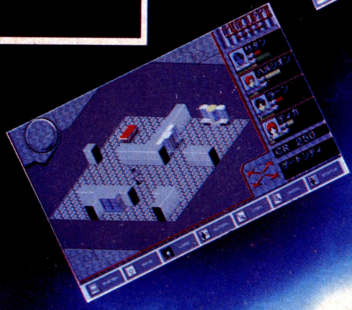

マーキュリー2
水星の物語

第一のメモリーユニットによって明らかになった人類の歴史によると2億年の太古、
地球上にはファンテュラとアポークリフとエンデ族の3種族が共存していた。
彼らは魔術や科学を使いながら平和に暮らしていたが、
互いに使う技術が自然を破壊していたためにその平和の均衡も崩れ次第に反目し合うようになる
しばらくの間は8人委員会が開かれ和平も試みられたが全ての試みは徒労に終った
エンデ族がバーナム島で開発したラガートと呼ばれる起動兵器を起因に
先史文明世界は戦いの渦に巻き込まれて行ったのだった
血で血を洗う長い戦いの末、地上世界はビラスの手中に収まる
やがて多くの月日が流れ圧政の中で立ち上がったエンデ族の若者クロムは仲間を集め
帝王の魔術によって閉じ込められた心、4つのボルボックスを解き放ちついには帝王ビラスを倒す
今、第二のメモリーユニットが発見解析されたことによって新たなる歴史が陽光のもとにさらされた
それはクロム達の戦いをさかのぼり三種族の戦いの発端を謎とくものだった
舞台は水星、エンデ族の植民地クロティアル

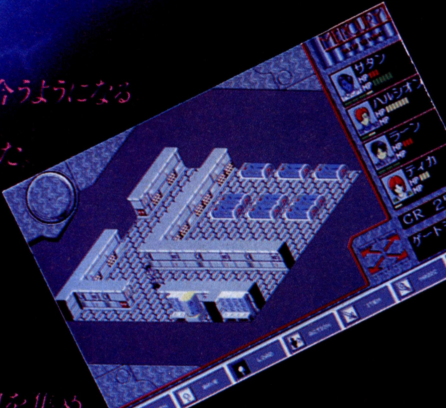

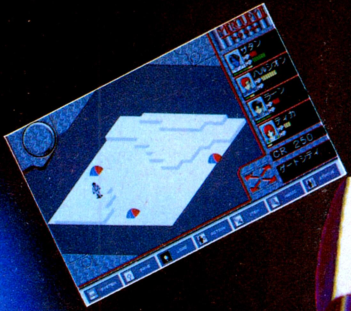
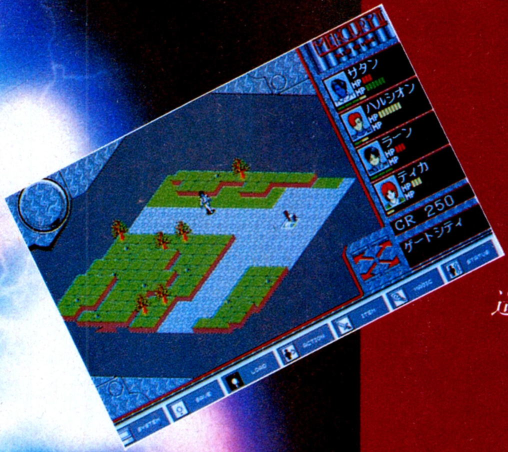
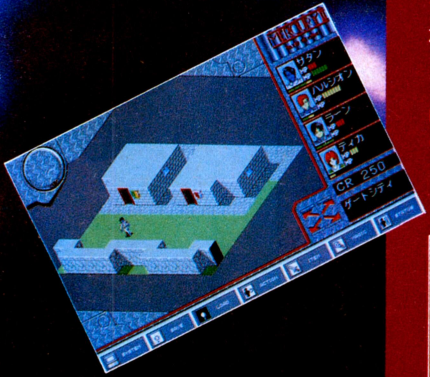
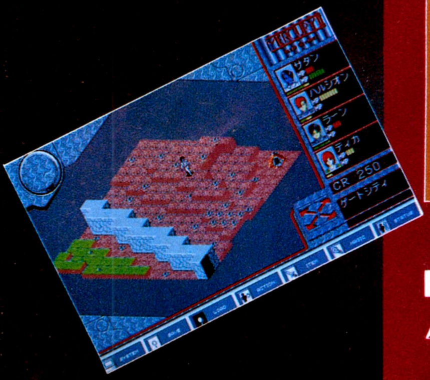

第二のメモリーユニット発見。

Tale of The Planet Mercury

MERCURY 2

11月末発売予定
(対応機種)PC9801VM以降
予価9,800円(消費税別)

マーキュリー2 水星の物語

遥かな時間を越えて明かされるマーキュリー誕生の秘密

次第に明らかにされる人類誕生の歴史。マーキュリー ストーリー、
待望の第2章。アイソメトリックビューに加えMIDI対応、
斬新な戦闘画面はさらにパワーアップ。

科学と魔術の混在する世界で繰り広げられる斬新な戦闘。全ての操作がマウスに対応しているために操作性が最高。戦闘場面ではモンスターを直接クリックすることによって戦いが行われます。ゲーム世界に身をおく君を現実の世界に引き戻しはしません。前作に比べさらにパワーアップしたゲームフィールド。今回のマーキュリーではマップ上に高さの概念が加えられています。 多くの謎に満ちた世界を君の手で切り開いて下さい。

〔対応機種〕 PC9801VM以降 ●5"2HD/3.5"2HD(各3枚組) ●要640KB ●アナログRGB対応 ●FM音源ボード対応 ●MDI対応 ●マウス対応 ●16色ボード必要(PC9801VM)

3,000本限定、ソフト(マーキュリー2)とCD(マーキュリー ザ プライム マスター)を合わせ11,800円(消費税別)で販売

絶賛発売中!!

MERCURY

THE PRIME MASTER

マーキュリー

ザ・プライム・マスター

¥8,800(消費税別)

PC9801シリーズ X68000シリーズ

MAXIMA

■制作・発売元
マキシマ
大阪市浪速区塩草3-3-26 TEL(06)561-2215
広島 TEL(082)924-5061・札幌

●お求めはお近くのパソコンショップで、通信販売をご希望の場合は使用機種名、住所、氏名、電話番号を明記の上、当社まで現金書留でお申し込みください。(送料無料)
当社は当社が著作権を有する本ソフトウェアの複製行為、及び賃貸(レンタル)行為について、これを一切許可しておりません。もし違反した場合は懲役又は罰金が課せられます。

KONAMI

出るぞ!! ロクハチツインビー発売予告だ。

ロクハチにコナミのビッグタイトルが登場。

コナミ株式会社 東京本社 〒101 東京都千代田区神田神保町3-25 大阪支店 〒561 大阪府豊中市庄内栄町4-23-18 札幌営業所 〒060 北海道札幌市中央区北1条西5-2-9 福岡営業所 〒810 福岡県福岡市中央区天神2-8-30

SEGA

SEGA ENTERPRISES, LTD

1-2-12, HANEDA, OHTA-KU, TOKYO 144 JAPAN
03-3743-7466／03-3743-7483(Fax)

Falcom®

NIHON FALOM INCORPORATION

2-1-4, SHINOZAKI-CHO, TACHIKAWA-SHI, TOKYO 190 JAPAN
0425-27-4121/0425-28-2714(FAX)

新会社誕生

Segafalcom

Knowledge which is felt
to be boring is of little use.
but knowledge which is assimilated eagerly
becomes a permanent possession.

SEGA FALCOM INC.

1-4-1, YOYOGI, SHIBUYA-KU, TOKYO 151 JAPAN
03-5350-1661(代表)/03-5350-1665(FAX)

セガ流とファルコム流。
そしてきみ流のやり方が、いま欲しい。

セガと、ファルコム。共に際立つ個性を誇る企業。けれどそれぞれの会社だけでは成し得ない遥かな夢もあります。その夢を現実にしたくて、セガ・ファルコムはスタートしました。無から、無限へ。大きな可能性を求めて、ゼロからの挑戦が始まります。道のりは遠いかも知れない。だからこそやりがいのある、そんな未来を目指して。一人一人の個性を原動力に、セガ・ファルコム流を築いていきたい。それが私たちの目標です。個性あふれる才能と、誰にも負けないやる気を可能性への武器として、ともにチャレンジするブレーンを待っています。

創業スタッフ募集

ゲーム制作担当スタッフ
- プログラム
- グラフィック・イラスト
- 音楽
- ゲームデザイン・シナリオ

その他スタッフ
- 企画営業
- 広告・宣伝
- キャラクター商品企画
- デザイン・編集
- 経理・業務

勤務地〉代々木　勤務時間〉9:00〜17:50　休日休暇〉完全週休二日制、年末年始・有給・夏季休暇
給与規定〉経験・能力・資格等を、考慮の上、当社規定により優遇します。

お問い合わせ・ご応募は、

株式会社 セガ・ファルコム 〒151 東京都渋谷区代々木1-4-1
03-5350-1661 採用担当/紙(かみ)

●電話連絡の上、履歴書(写真添付)をご郵送下さい。書類選考の上、追ってこちらから面接日時をご連絡いたします。

LIFE&DEATH
ライフ
デス

THE SOFTWARE TOOLWORKS

私達は、
生命の神秘に出会った。

日本初登場!! 欧米で大ヒットの外科手術シミュレーションゲーム。

外科医だけに与えられた"手術"という領域を、アカデミックな表現と映像でシミュレートする究極のメディカルゲーム「Life & Death」。このゲームであなたは、人体の精緻と生命の神秘、そして生への真摯な眼差しに出会うことだろう。

「このゲームソフトの収益の一部は国際医療機関に寄付される予定です。」

11月28日発売予定

価格(税別)¥8,800

■対応機種

PC-9801VM以降(ノート対応)、PC-286・386シリーズ
(要バスマウス 要メモリ640KB 要MS-DOSV2.11/3.10/3.30A/B/C 要400ラインアナログディスプレイ 初期VMは16色ボードが必要です。)

IBM-PC、J3100・AX・TERADRIVE等互換機
マッキントッシュ
(英語のメッセージ出力になります。メッセージ和訳付き。)

FM TOWNS 開発中(要メモリ2MB)

VING
総販売元 有限会社ビング(川崎オフィス)
〒211 神奈川県川崎市中原区小杉御殿町2-53
ユーザーサポート電話:☎044-722-4682(月)〜(金)13:00〜16:00(土日・祝祭日を除く)
発売元(取扱い機種)FM TOWNS ©1991 Japanese version by VING CO., LTD.

AMT ARROW MICRO-TECHS
株式会社 アローマイクロテックス
発売元(取扱い機種)IBM-PC、J3100・AX・TERADRIVE等互換機/マッキントッシュ/PC-9801VM以降(ノート対応)/PC-286・386シリーズ
©1991 Japanese version by ARROW MICRO-TECHS CORP.

Copyright ©1990 The Software Toolworks, Inc. All right reserved. The Software Toolworks and Life & Death are registered trademark of The Software Toolworks, inc.

ビングアーケードゲームシリーズ

ドライビングゲームの決定版!

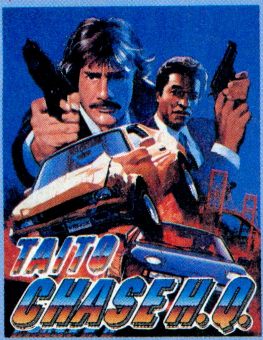

TM

タイトーチェイスH.Q. 絶賛発売中!!
FM TOWNS(要2MB)アナログジョイスティック対応
価格(税別)¥9,800

シューティング・パズルゲーム

パラメデス

好評発売中!!
FM TOWNS対応 価格(税別)¥7,800

パラメデス&パズニック 好評発売中!!
ICカード版のノートブックパソコン用ソフト。
FM NOTE BOOK・Panacom PROノート シリーズ対応
価格(税別)¥9,800

QIX(クイックス)系アクション・パズルゲーム

ヴォルフィード

12月20日発売予定
FM TOWNS メモリ2MB対応 価格(税別)¥8,800
©VING 1991 Licensed from TAITO CORP. TAITO

VING 有限会社ビング

通信販売ご希望の方は、商品名・対応機種名・個数・メディア・住所・氏名・年齢・電話番号を明記し、消費税3%を加算のうえ、下記の有限会社ビングまで現金書留にてお申し込みください。(送料サービス)
〒019-21 刈和野郵便局 私書箱7号
有限会社 ビング行

スタッフ・アルバイター募集

プログラマー/グラフィックデザイナー/
シナリオライター/ゲームデザイナー
■お電話にてご連絡ください。
■お問合せ:☎03-3492-1079
(月)〜(金)13:00〜16:00(祝祭日を除く)
■勤務地:神奈川県川崎市、在宅勤務可。

サイバーパンク・超伝奇RPG

ILLUSION CITY
幻影都市

© MICRO CABIN CORP.

目覚めよ。——科学が創る影なる都。——

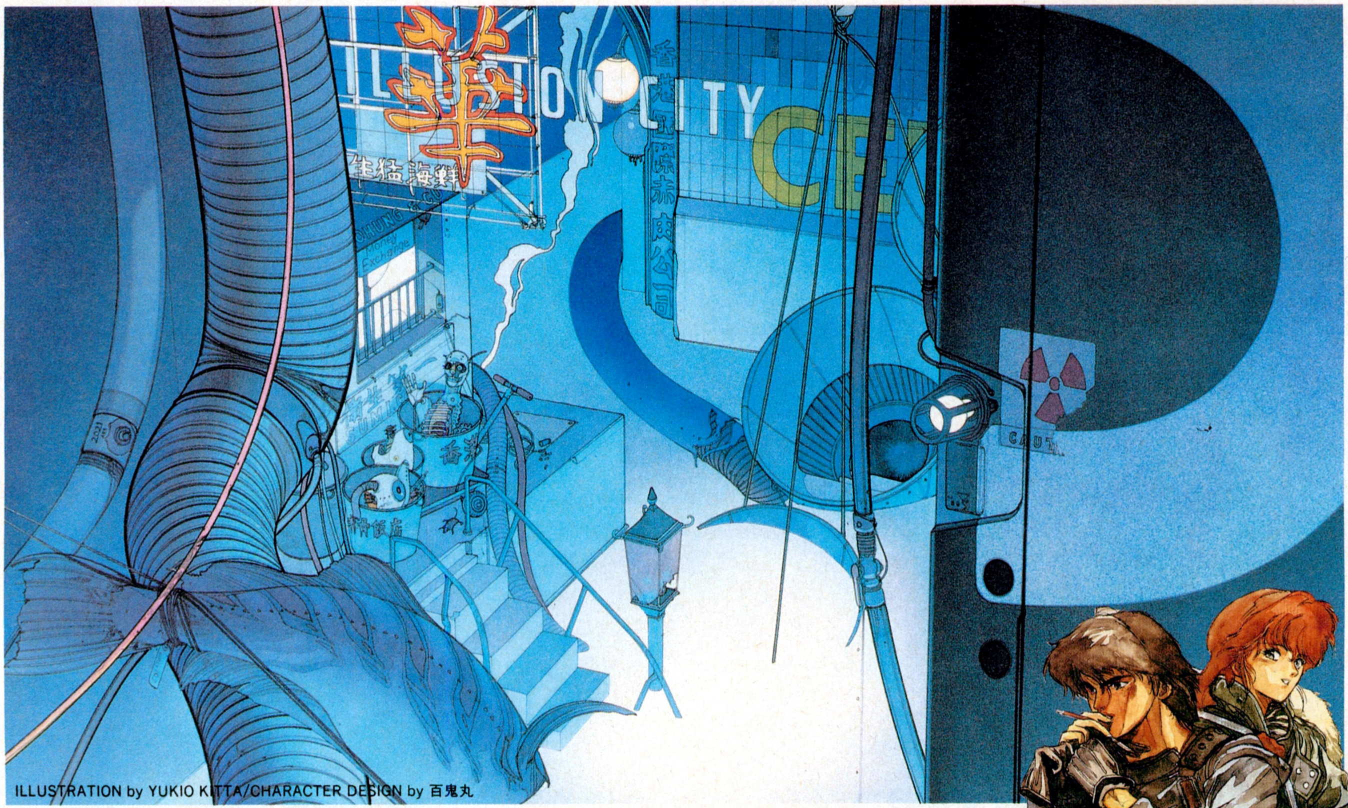

ILLUSTRATION by YUKIO KITTA/CHARACTER DESIGN by 百鬼丸

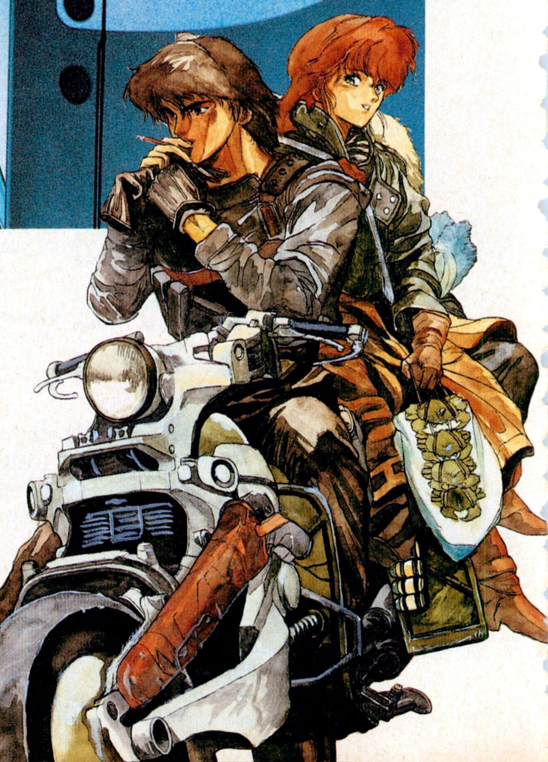

禍々しき気に満ちた近未来都市、香港。狂気と悪しき欲望とが渦巻くこの都市(まち)を、いま一人の男が駆け抜ける。失われた己の過去を求めて、迫り来る危険に自ら身を投じる男、対魔掃討者(ダイバー)“天人”は、人民警察(アウターポリス)の対魔特別攻撃班(デモンバスター)に属する女、“美紅”と共に、その実体さえ知れぬ巨大な悪に対し、渾身の気を込めて愛用の銃(ブラスター)を放つ。果てしなく続く戦いの日々は、いつしか眠ることさえ忘れさせてしまった……。

サイバーパンク!! 超伝奇RPG「幻影都市」11月下旬発売予定! ¥9,800(税別)

PC-98VM、UVシリーズ/EPSON PCシリーズ/PC-88VA対応 MIDI対応 MSX turbo R 専用 S-RAM対応 MIDI MSX-MIDI対応

■8等身キャラクタ採用■キャラクタ演出革命!!■ジョイパット&マウスオペレーション可能
■VRシステム Ver.2.5搭載■MIDI対応

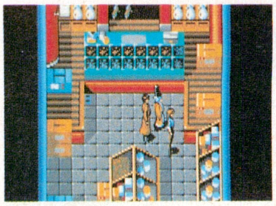

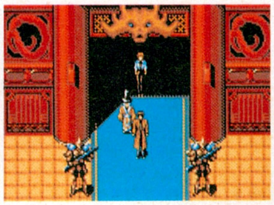

FRAY
©MICRO CABIN CORP.
祝！PC-98発売決定！
恋する乙女は強いのです！
みなさんの熱い声援を受けて「FRAY」がPC-98で新登場！
数々の応援のお手紙本当にどうもありがとうございました。
みなさんの熱意が「FRAY」PC-98を作り上げたのです。
PC-98に生まれ変わったフレイはますますカワイくって、
ハイパー元気少女です！
■PC-9801VMシリーズ／PC-88VA対応
■PC-9801UVシリーズ
11月発売予定!! ¥7,800(税別)
※画面は開発中のものです。
マイクロキャビン®
株式会社マイクロキャビン
〒510 三重県四日市市安島2-9-12 TEL.0593(51)6482
最新ソフト インフォメーションダイヤル／☎0593(51)3611

Spindizzy II
スピンディジーII
α Arsys
宇宙迷宮からの招待状。
新型アクションパズルゲーム登場!!
★イギリス生まれの人気ゲーム、ついに日本上陸!
★ノート対応なので気軽にどこでもプレイOK!
★セーブ機能でなんどでもやり直し可能!
★ノーマルモードとハイスピードモードの2モード設定!
GERALD※を操作して、アイテムを集め、マップ上のパズルを解き、新たなマップへとワープせよ!
操作に慣れれば慣れるほど、ハマるアクションゲーム。アクションゲーム・ファンからパズルゲーム・ファンまで、幅広く楽しめます。
※GERALD(Geographical Environmental Reconnaissance And Land-mapping Device)
■PC-9801VM21, UV2以降(要640KB)/PC-286・386シリーズ(ノート対応)
■FM音源/ジョイスティック対応
5"2HD/3.5"2HD ¥8,700(税別) 好評発売中!!
※X68000版も開発中!!
Spin Dizzy is a trademark of Activision.
Ⓒ1990 Activision. ⒸUsed under license from Activision. All rights reserved. Ⓒ Arsys Software, Inc.
開発・発売元:アルシスソフトウェア
〒857 佐世保市松浦町5-13 グリーンビル3F
TEL.0956(22)3881
●通信販売のお知らせ●
1使用機種名 2商品名 3住所 4お名前 5電話番号を明記し、現金書留にて弊社へお申し込みください

INTELLIGENT SYSTEMS CO.,LTD.

プログラマー・セールスエンジニア募集

探究人

募集要項

■プログラマー・ハードウェアエンジニア・デザイナー募集 ●スーパーファミコン・ファミコン・ゲームボーイ用ゲーム開発支援装置のソフト・ハードウェア開発。●スーパーファミコン・ファミコン・ゲームボーイのゲームソフト開発。〔資格〕●25歳までの男女。●プログラマーはアセンブラ言語修得のこと。●専門学校・大学卒業者及び卒業予定者。経験者優遇。〔給与・待遇〕●給与当社規定による。●完全週休2日制(フレックスタイム制)。有給休暇あり。各種保険完備。家族手当・通勤手当・推進手当・住宅手当・食事手当・他に役職手当てあり。■応募方法・問い合わせ 〒611宇治市小倉町神楽田56番地 TEL(0774)21-3311 FAX(0774)21-3838 **株式会社インテリジェントシステムズ** 担当/総務部・森まで 履歴書を上記までご送付下さい。

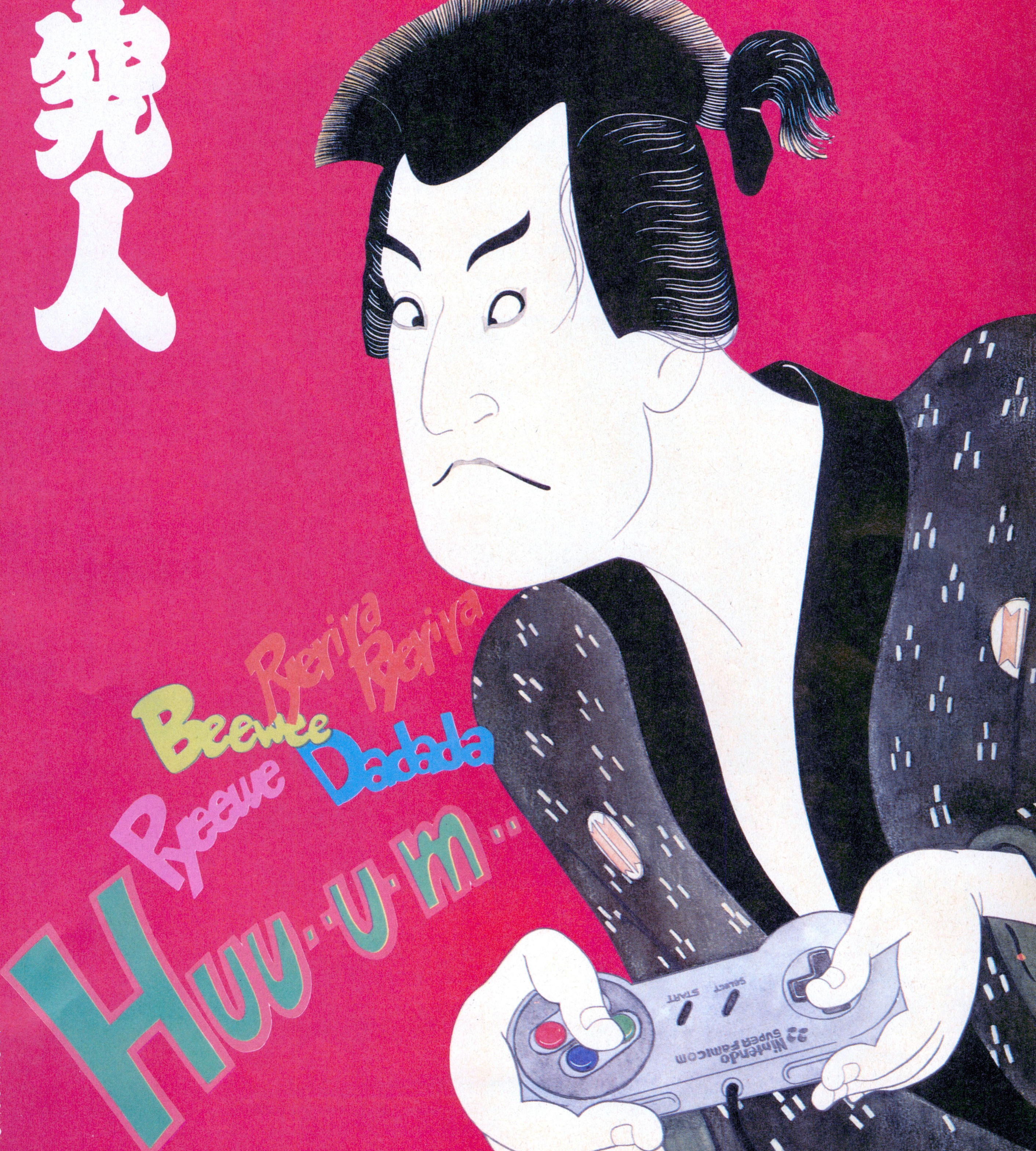

＊ファミコン®とゲームボーイ™とスーパーファミコン™は任天堂の商標です

Acclaim®
JAPAN LTD.

MIGRAIN

火傷にご用心。

画面上に散らばっているターゲットにビームを当てて破壊するときの快感がたまらない。ところが、苦労して、やっとのことでビームを当てたときには、手にじっとりと汗をかいているはずだ。うっかり間違えてレーザービームを魔術師に当ててしまうと、オーバーヒートしてしまうし、制限時間はどんどんなくなっていく。ところが、ゴールまではまだ遥か……。レーザービームのコースを考えながらカガミを操作して、面をクリアしていく。それだけのことがどうしてこんなに難しくて、おもしろいのだろう。クリアできたときの爽快感、できなかったときの悔しさ。そんな思いがキミを火傷しそうなほど熱くさせる。

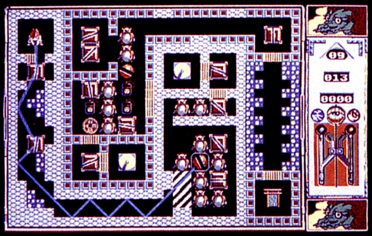

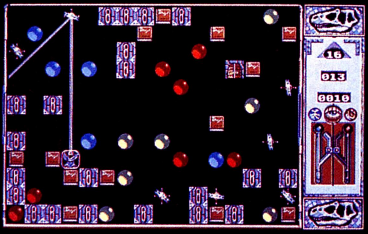

11月発売予定
MIGRAIN-ミグレイン-
¥7,800
PC-9800シリーズ(VM, UV以降)
MS-DOS(Ver2.1以上)が必要です。
J-3100・DOS/V対応版
・J-3100日本語・英語MS-DOSに対応しています。
・対応機種はパッケージに表記されている動作確認機種をご確認ください。

販売元：㈱ツァイト
発売元：㈱アクレイムジャパン
㈱アクレイムジャパン
〒144 東京都大田区蒲田5-28-4 明治生命蒲田東ビル2F

※MS-DOSは米国マイクロソフト社の商標です。(C)1989 GREMLIN GRAPHICS SOFTWARE LIMITED. All right reserved.

©IGS CORPORATION 1991 LICENSED TO DATT
販売元 株式会社エス・ピー・エス
衝撃体験!!
メタモルフォーゼ
シューティング
Cyber Core ™
100年以上にもわたる探査飛行を終えて地球に帰還した探険隊の見たものは昆虫状の生物が支配する異形の世界だった…
サイバーコア
好評発売中!!
X68000
GS-203 5″2HD
¥7,800
(税別)
魔法使いのトレミーが
王国を救うために
ドラコリスクを倒しに
旅に出発したぞ!!
THE FAIRYLAND STORY ™
X68000
GS-202 5″2HD
© TAITO CORP LICENSED TO SPS
¥6,800(税別)
絶賛好評発売中!!
SPS-NET TEL(0245)46-1167㈹
Tri-P接続ホスト局
入会方法
この度、入会手続が変わりました!!
SPS-NETへ入会ご希望の方は今すぐSPS-NET
0245-46-1167へGUESTアクセスしよう!
詳しくは、会員情報(W)の入会方法の案内を御覧下さい。
登録料¥3,000(税別)
会費無料
SPS
オークラボーリング
信夫橋
旧4号線
沖高バス停
セブンイレブン
福島駅
東北本線
(株)エス・ピー・エス
SPS
〒960福島市太平寺字過吹24-1☎(0245)45-5777
FAX(0245)45-1804(GII,GIII)
当社の製品は全国の有名デパート、パソコンショップでお求めになれます。尚、お求めになれない場合、郵便局にてお申し込みください。●口座番号 郡山5-12298 ●加入者名㈱エス・ピー・エス ●金額 代金に3%の消費税を加算した額●通信欄(裏面)ご希望ゲームソフト名、数量、代金合計、年齢、氏名、機種名、テープかディスクの種類。(一週間以上かかりますので、お急ぎの方は現金書留をご利用ください。その場合、おつりのいらないようにお願いします。

STING

X68000用ソフト

LAST BATTALION

ラストバタリオン

21世紀、人類は異星人クロンの到来と共に、急激な進歩をとげた。そして、木星を第2の太陽とするフロンティア計画の成功により、新しい生活圏“ウラノス”を手に入れた。

しかし、ある日突然地球とウラノスのコンタクトが途断え、地球政府はこれを、バイオコンピューターの暴走と判断した。

真相究明に向けて、ホバータンク“ギガイアス”が今、発進する。

パワーアップタイプの縦スクロールシューティングゲーム。敵の多彩な攻撃に超ド派手プールショットがさく裂!

11月15日新発売

標準価格8,800円(消費税別)

(ゲーム制作スタッフ募集)

プログラム
グラフィック・イラスト
音楽、
ゲームデザイン・シナリオ
(詳しくは、お電話でお問い合わせ下さい)

株式会社スティング
〒125 東京都葛飾区亀有3-15-10
ツインビル3階
ユーザーテレホン 03-3838-0433

©1991STING

TEC

TEC CO.LTD

ゲーム・ソフトのプログラマー、デザイナー募集

ゲームボーイも、ファミコンも、そしてスーパーファミコンもみんなワタシがつくるのだ!!

スーパーファミコンの登場で、ますます話題沸騰のファミコン業界。ＴＥＣは、このファミコン業界で活躍するソフトハウスです。これまで業界トップ・任天堂のゲームソフト開発を手がけ、数々のヒットゲームを送りだしてきました。私たちの夢は「いいソフトをつくる」こと。ただそれだけを純粋に追いかけています。「いいソフトをつくる」ためには、技術はもちろん、新しいものを生みだそうとするチャレンジ精神やパワーも必要です。私達は、一緒に夢を実現してくれる人に参加してほしいと思います。君も次のスーパーウルトラ・ヒットゲームをつくってみませんか？

© 1990 Nintendo

●会社概要●

●事業内容　ファミリーコンピュータ・ソフトウェア、スーパーファミコン・ソフトウェア、ゲームボーイ・ソフトウェアの設計・開発・制作。

関連会社　任天堂株式会社 株式会社インテリジェントシステムズ

●募集要項●

●職種　プログラマー、デザイナー ●資格　専門学校および大学卒業者。経験者優遇。●年齢　25歳まで(男女を問いません。) ●給与　当社規定により優遇。

●応募方法●

●履歴書・成績証明書・医師診断書を下記まで送付のこと。

〒611 宇治市小倉町神楽田56番地　Phone(0774)24-7100・Fax(0774)21-3838　総務部・森まで。

※スーパーファミコン・ファミコンとゲームボーイは任天堂の商標です。

RIGHT STUFF

虚空に奔る創星のきらめきに遥かなる銀河の声を聞く。

X68000版 11月15日発売!

惑星フィールドと宇宙空間を完全に別次元として捉え、「今一つ満たされない」という既存のスペースものの常識を打ち破ることに成功!!

各惑星に散らばる町は、30を数え、内部マップ100以上、会話データ20万字と、従来のRPGを凌駕するデータ量。

フィールドにおける戦闘モードは、同一マップ上でも地形によって出現するモンスターと背景が変化し、その攻撃パターンのグラフィックによる演出の数々は、見事というほかない凝りよう。さらに、宇宙における戦闘は、ファイティングキャリアー"アトライア"の性能を余すところなく再現!!

7つの恒星系とそれに付随する24の惑星上で繰り広げられるドラマの数々に、君は壮大な物語の主人公となりきることができるか。

予価9,800円(税別)

■MIDI対応 ■5"2HD(5枚組)

PC9801シリーズ(VM、UV以降)

好評発売中!! 定価9,800円(税別)

- 5"2HD、3.5"2HD(各5枚組)
- サウンドボード対応
- 16色専用
- 要640KB
- ジョイスティック対応
- 要400ラインCRT(アナログRGB端子付き)

RS 株式会社 ライトスタッフ

〒140 東京都品川区西大井6-10-10 品川RSビル TEL.03-3772-5131
ユーザーテレフォン:03-3772-5073(ライトスタッフの最新情報をお知らせしています)

No Copy このマークは不法コピー禁止マークです

全国のパソコンショップ・デパートでお求め下さい。通信販売をご希望の場合は、現金書留、郵便振替(東京4-6099)で、商品名、機種、メディア、及び住所、氏名、電話番号を明記の上、弊社までお申し込み下さい。＊表示価格には消費税は含まれておりませんので、価格の3%の消費税を添えてお申し込み下さい。

©1990 RIGHT STUFF

ASCII

10年間の、200万人によるテストプレイ WIZは遂にBCFを完成させた。

○パソコンRPGの元祖、ウィザードリィ(通称WIZ)は、1981年の発売開始以来、全世界で200万本以上のセールスを記録するほどの高い支持を得、その後のパソコンRPGの原型ともなった。

○そして10年後の今、200万人のWIZファンの要望と期待により、新ウィザードリィ、ベイン・オブ・ザ・コズミック・フォージは誕生した。

○これまでのWIZシリーズを遥かにしのぐスケールと練り上げられたゲームバランス、このゲームを全てのRPGプレイヤーに贈る。

シナリオ・ゲームデザイン
D.W. BRADLEY

■対応機種 IBM PS/55Z(モデル5530Z SX、モデル5510T、モデル5510Z)
PS/55note(モデル5523-S)
SEGA TERADRIVEシリーズ
★ハードディスク、マウスに対応しています。
※IBM DOS バージョンJ4.0/Vが必要です。※3.5インチFDDが必要です。

■対応機種 東芝Dynabookシリーズ
J-3100SS 001/002/02E
J-3100GS 001/021
J-3100SX 001/002/021/041/001P/021P/041P/061P
★ハードディスクに対応しています。

'91年11月15日発売

■対応機種 NEC PC9801シリーズ
PC-9801VM/VX/RX/RA/RS/DX/DS/DA(5-2HD)
PC-9801UV/CV/UX/EX/ES/DX/DS/DA(3.5-2HD、DESKTOP版)
PC-9801N/NS/LV/LX/LS/T/NSE(3.5-2HD、NOTEBOOK版)
★ハードディスク、マウスに対応しています。
※高解像度(640×400ドット)アナログディスプレイと640Kバイトのメインメモリが必要です。
※VM0/VM2/VM4では16色グラフィックボードが必要です。
※LV/LX/LS/Tは2ドライブに対応していません。カラー液晶には対応していません。

■対応機種 富士通FM-TOWNS ★ハードディスク、マウスに対応しています。
※メモリ2MBが必要です。

'91年12月13日発売

■価格12,800円(表示価格には消費税が別途付加されます)

ベイン・オブ・ザ・コズミック・フォージは独立したシナリオです。いままでのウィザードリィをお持ちでない方もプレイすることができます。

○アニメーショングラフィクス、デジタイズサウンド
○城、炭鉱、森、川などのエリアに分かれ、ビジュアル化された大迷宮
○パーティーメンバーは11の種族、14の職業、42種類の顔と性別を選択可能
○武器、運動、学術関連のスキルシステムを採用
○6つの魔法領域、4種類の呪文書。呪文総数は462。
○殴る、突く、受ける、避けるなどの戦闘モード。主武器、副武器による戦闘システム。
○個性を持ったNPC(ノンプレイヤーキャラクター)たち。400以上のアイテム。

CG制作/㈱日本セルモ

〒107-24 東京都港区南青山6-11-1 スリーエフ南青山ビル 株式会社アスキー 営業本部 電話 東京03(3486)8080 大阪06(348)0018 **株式会社アスキー**

No Copy
このマークは
不法コピー
禁止マークです
ソフトウエア法的保護監視機構

ACCS コンピュータソフトウェア著作権協会
Association of Copyright for Computer Software

〒101 東京都千代田区外神田6-3-8外神田田島ビル4F
著作権ホットライン TEL 03-3839-8783 FAX 03-3839-8764

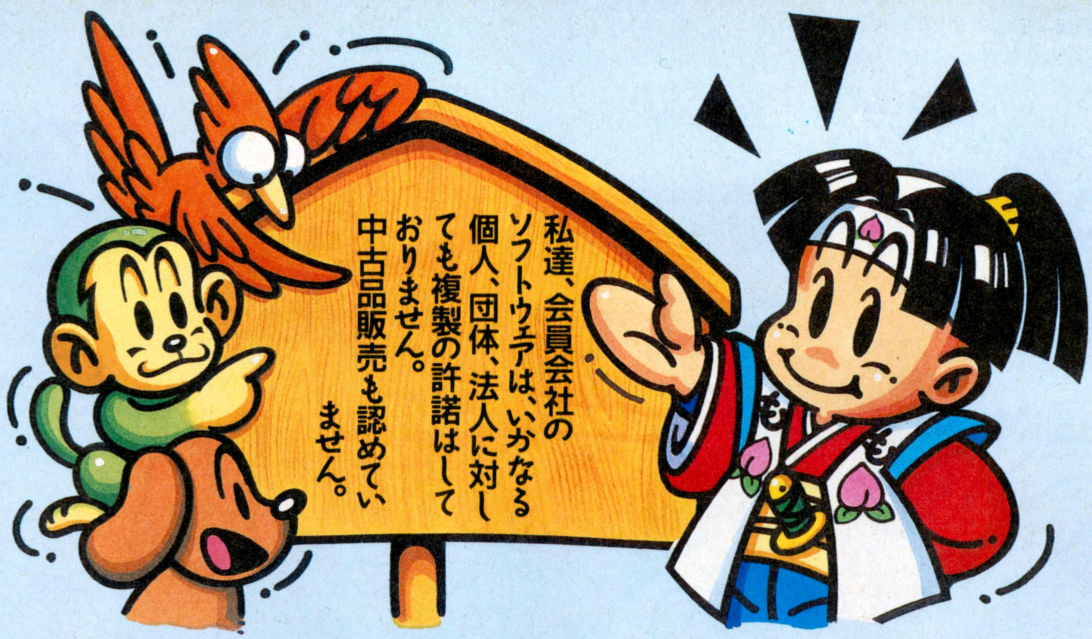

《会員会社一覧》

アークシステム㈱
㈱アートディンク
㈲アーマット
㈱アカウンティングソフト
㈱アシスト
アシュトン・テイト㈱
㈱アスキー
㈱アドミラルシステム
㈲アルシスソフトウェア
イーディーコントライブ㈱
イマジニア㈱
㈱イメージテクノロジー研究所
㈱インターコム
インテリジェントシステムズジャパン㈱
㈱ヴァル研究所
㈱ウィンキーソフト
㈱エー・アイ・システムプロダクト
エー・アイ・ソフト㈱
㈱エー・エス・ピー
㈲エーシーオー
エーピー・サーブ㈱
エグザクト
㈱エス・ピー・エス
エデュカ㈱
㈱エニックス
FA・システムエンジニアリング㈱
㈱エム・エー・シー
㈱エルゴソフト
㈱オービックビジネスコンサルタント
㈱大塚商会
㈱金子製作所
㈱カプコン
亀島産業㈱
㈱管理工学研究所
㈱キャリーラボ
㈱ギャラクシー
㈱クエスト
㈱クリエイトトーワ
㈱クレオ
㈲呉ソフトウェア工房
グレイト㈱
㈱グローディア
㈱ケーエスピー
㈱ゲームアーツ
㈱光栄
㈱工画堂スタジオ
㈱構造システム
㈱コスモス・コンピューター
コナミ㈱
㈲コマキシステム研究所
㈱コンパイル
㈱コンピュータ・ニュース社
サイバネットシステム㈱
㈱サムシンググッド
山陰ソフトウェア㈱
㈱ザイン・ソフト
㈱シーアンドシー
㈱シー・エス・ケイ
シエラオンラインジャパン㈱
システムサイト
㈱システムセンター
㈱システムソフト
㈱システムハウスミルキーウェイ
㈱シャノアール
㈱新学社
㈱新企画社
㈲シンキング・ラビット
㈱ジー・エー・エム
㈱ジェイディック
㈱ジェプロ
㈱ジャスト
㈱ジャストシステム
㈱数研塾ネットワークシステム
㈱スキャップトラスト
㈲スタジオパンサー
㈱スティング
㈱ステラシステム
ストラットフォードコンピューターセンター㈱
㈱ズーム
㈱セガ・エンタープライゼス
㈱ソフトウイング
㈱ソフトウェアジャパン
創歩人コミュニケーションズ㈱
ソフトバンク㈱
㈱ソフトヴィジョン
㈱ソフトプロ
ソフト屋しゃんばら
㈱タケル
大学生協東北事業連合
㈱ダイナウェア
ダイナミック企画㈱
ダットジャパン㈱
㈱ツァイト
㈱ティーアンドイーソフト
㈱テクノソフト
テックソフトアンドサービス㈱
デービーソフト㈱
㈱デイアイエス
デザインオートメーション㈱
㈱デジタル・リサーチ・ジャパン
㈱電波新聞社
㈱東京コンピューター・システム
徳間書店インターメディア㈱
日本エス・イー㈱
㈱日本科学技術研修所
日本化薬㈱
日本クリエイト㈱
日本コンピュータシステム㈱
㈱日本テレネット
日本デクスタ㈱
日本ナレッジ・ボックス㈱
日本ファルコム㈱
日本マイコン販売㈱
日本ワードパーフェクト
㈲ハウテック
㈱ハドソン
㈱ハル研究所
㈱バックス
㈱パーシモン
パーソナルメディア㈱
パル教育システム㈲
ヒーズ・ジャパン㈱
㈱日立ハイソフト
㈲ビーピーエス
ビクター音楽産業㈱
㈱ビッツー
㈲ビング
ピー・シー・エー㈱
㈱ファミリーソフト
ファルコン㈱
㈲風雅システム
㈱フェイザーインターナショナル
富士ソフトウエア㈱
㈱富士通ビー・エス・シー
ブラザー工業㈱タケル事務局
㈱ブレイングレイ
㈱ブロダーバンドジャパン
プログラム企画サービス㈱
㈱プロメディア
ヘアドクター発毛科学研究所
㈱ボーランドジャパン
㈱ポニーキャニオン
マイクロウェア・システムズ㈱
㈱マイクロキャビン
マイクロソフト㈱
㈱マイクロソフトウェア・アソシエイツ
マイクロプローズジャパン㈱
㈱まつもと
緑電子㈱
ミリオンエンタープライズ㈱
メガソフト㈱
㈱メタテクノ
㈱モーリン
㈱ライトスタッフ
㈱ラウンドシステム研究所
㈱ランドコンピュータ
㈱リード・レックス
㈱リギーコーポレーション
㈱リバーヒルソフト
㈱リョーサン
ロータス㈱

顧問弁護士　森本紘章
〈91.10.1現在〉

10月1日現在、161社にも及ぶソフトハウスに加盟していただいております。

コピー禁止マーク

ソフトウェア著作権者はバックアップ以外のコピーやレンタル・中古品販売など疑似レンタルを認めません。

No Copy
このマークは
不法コピー
禁止マークです
ソフトウエア法的保護監視機構

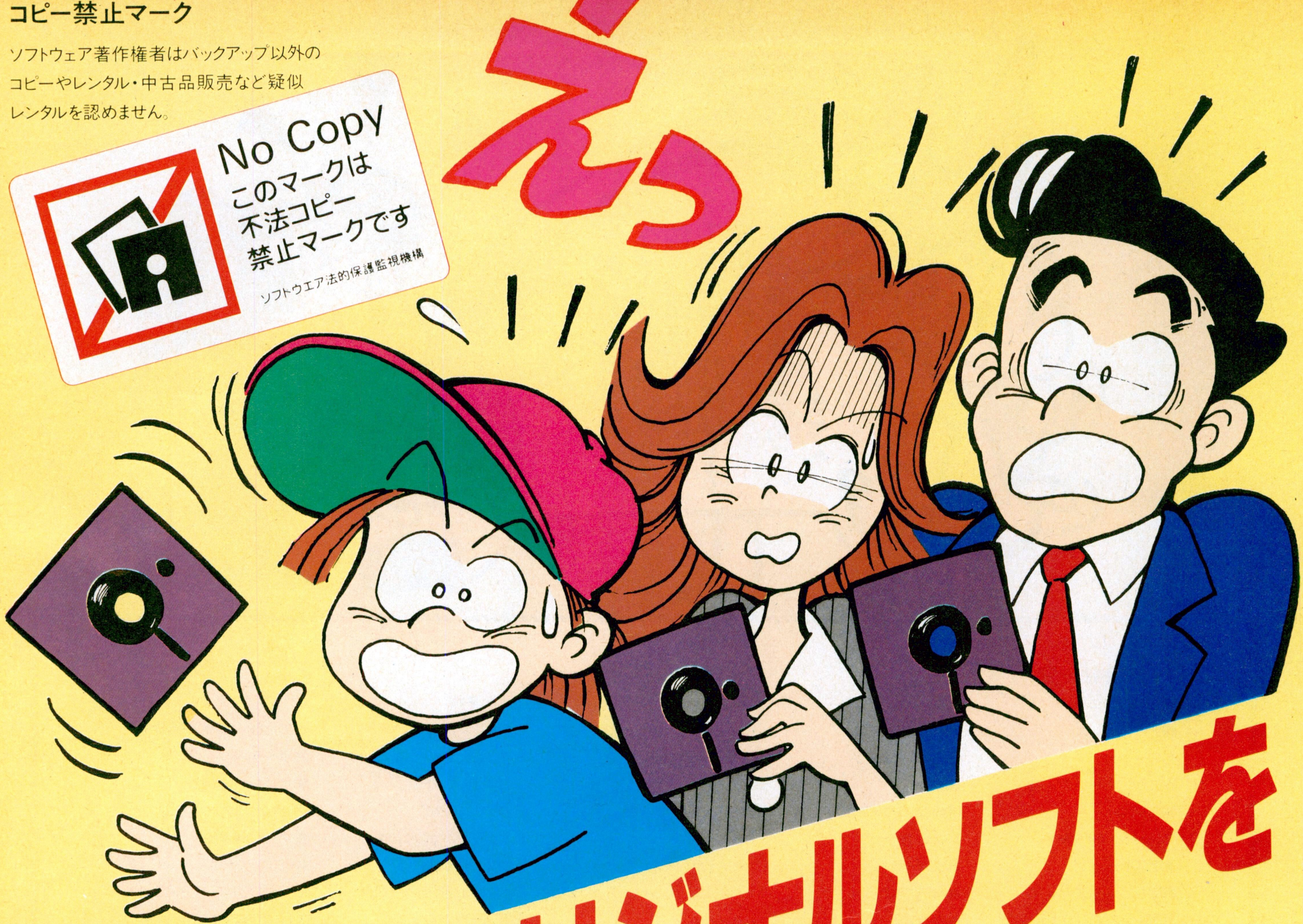

あなたはオリジナルソフトを持っていますか？

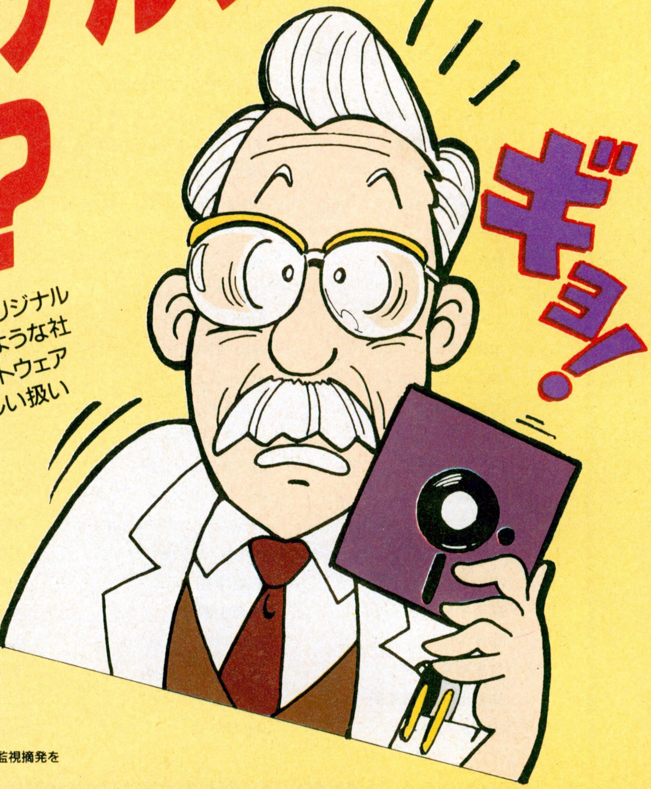

あなたの手にしているコピーソフトにも、オリジナルがあったはずです。著作権法では、オリジナルを持っている場合に限ってバックアップを認めているだけです。もしコピー品が氾濫するような社会になったら、高品質なソフトウェアを開発することさえむつかしくなってしまいます。ソフトウェアの権利を守ることは、豊かなコンピュータ社会の夢を守ること。コンピュータソフトの正しい扱い方について、ユーザーの皆さんから寄せられた質問に答えてみました。

ソフトウェア法的保護監視機構とは？　本機構は、コンピュータプログラムの著作権者の権利を保護するために、知的財産権の侵害行為の監視摘発を行い、コンピュータプログラムの著作物の公正な利用の円滑化を図り、もってコンピュータ文化の発展に寄与することを目的とする団体です。
（•9月10日付けで、コンピュータソフトウェア著作権協会と名称が変わりました。）

ユーザーからのQ&A

パソコンソフトは高いから、レンタルで借りたいんだけど、レコードやビデオは良くて、パソコンソフトは、どうしてダメなの？

A. まず、パソコンソフトが高い理由についてですが、端的に言えば「莫大な開発費がかかる割に、市場規模が小さい」という事です。数千万円あるいは億という開発費をかけた製品でも、何万本と売れるソフトは、ごく稀なのです。また、ビデオ（映画）や、レコード（歌手）は、興業、コンサートと言ったものからも収入は得られますが、ソフトにはそういったものはありません。また、レンタル利用者の85％がコピーをしていると言う現状では、レンタルを認める訳にはいきません。

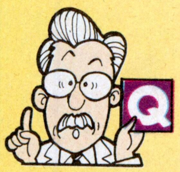

パソコンソフトを授業で使用するため生徒の数だけコピーしたのだが、なにか問題でもあるのかね？

A. 著作権法違反になってしまいます。たしかに35条では例外として教育機関での複製を認めてはいるのですが著作権者の利益を不当に害さない場合としています。ソフトウェアの場合複製の認められる事はほとんどないでしょう。

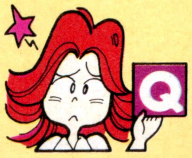

私は会社で仕事にレンタルしたソフトをコピーして使ってるんですけど、友達に法律違反だっていわれたんですけど…。

A. お友達は正しい事をおっしゃっています。法律では私的使用のための複製は認めていますが、仕事に使う場合は該当しません。ちなみに著作権法違反は3年以下の懲役または100万円以下の罰金という処罰を受けます。

ソフトの中身は買うまでわからない。粗悪なものを買わされない為にもレンタルは必要だと思うのですが…。

A. そういった論理が、レンタルの大義名分となっているようですが、先にも述べたように、善意のユーザーは少ないのです。また、ソフトハウス側もそういった声のあることは承知していて、新商品発売にあたっては、店頭デモや資料等も多く用意しています。また試供品を配布しているところも増えてきました。

私達、会員会社のソフトウェアは、いかなる個人、団体、法人に対しても、レンタルの許諾はしておりません。バックアップ以外のコピーは違法です。

《会員会社一覧》

アークシステム㈱
㈱アートディンク
㈲アーマット
㈱アカウンティングソフト
㈱アシスト
アシュトン・テイト㈱
㈱アスキー
㈱アドミラルシステム
㈲アルシスソフトウェア
イーディーコントライブ㈱
イマジニア㈱
㈱イメージテクノロジー研究所
㈱インターコム
インテリジェントシステムズジャパン㈱
㈱ヴァル研究所
㈱ウィンキーソフト
㈱エー・アイ・システムプロダクト
エー・アイ・ソフト㈱
㈱エー・エス・ピー
㈲エーシーオー
エーピー・サーブ㈱
エグザクト
㈱エス・ピー・エス
エテュカ㈱
㈱エニックス
FA・システムエンジニアリング㈱
㈱エム・エー・シー
㈱エルゴソフト
㈱オービックビジネスコンサルタント
㈱大塚商会
㈱金子製作所
㈱カプコン
亀島産業㈱
㈱管理工学研究所
㈱キャリーラボ

㈱ギャラクシー
㈱クエスト
㈱クリエイトトーワ
㈱クレオ
㈲呉ソフトウェア工房
グレイト㈱
㈱グローディア
㈱ケーエスピー
㈱ゲームアーツ
㈱光栄
㈱工画堂スタジオ
㈱構造システム
㈱コスモス・コンピューター
コナミ㈱
㈲コマキシステム研究所
㈱コンパイル
㈱コンピュータ・ニュース社
サイバネットシステム㈱
㈱サムシンググッド
山陰ソフトウェア㈱
㈱ザイン・ソフト
㈱シーアンドシー
㈱シー・エス・ケイ
シエラオンラインジャパン㈱
システムサイト
㈱システムセンター
㈱システムソフト
㈱システムハウスミルキーウェイ
㈱シャノアール
㈱新学社
㈱新企画社
㈲シンキング・ラビット
㈱ジー・エー・エム
㈱ジェイディック
㈱ジェプロ

㈱ジャスト
㈱ジャストシステム
㈱数研塾ネットワークシステム
㈱スキャップトラスト
㈲スタジオパンサー
㈱スティング
㈱ステラシステム
ストラットフォードコンピューターセンター㈱
㈱ズーム
㈱セガ・エンタープライゼス
㈱ソフトウイング
㈱ソフトウェアジャパン
創歩人コミュニケーションズ㈱
ソフトバンク㈱
㈱ソフトヴィジョン
㈱ソフトプロ
ソフト屋しゃんばら
㈱タケル
大学生協東北事業連合
㈱ダイナウェア
ダイナミック企画㈱
ダットジャパン㈱
㈱ツァイト
㈱ティーアンドイーソフト
㈱テクノソフト
テックソフトアンドサービス㈱
デービーソフト㈱
㈱デイアイエス
デザインオートメーション㈱
㈱デジタル・リサーチ・ジャパン
㈱電波新聞社
㈱東京コンピューター・システム
徳間書店インターメディア㈱
日本エス・イー㈱
㈱日本科学技術研修所

日本化薬㈱
日本クリエイト㈱
日本コンピュータシステム㈱
㈱日本テレネット
日本デクスタ㈱
日本ナレッジ・ボックス㈱
日本ファルコム㈱
日本マイコン販売㈱
日本ワードパーフェクト
㈲ハウテック
㈱ハドソン
㈱ハル研究所
㈱バックス
㈱パーシモン
パーソナルメディア㈱
パル教育システム㈲
ヒーズ・ジャパン㈱
㈱日立ハイソフト
㈲ビーピーエス
ビクター音楽産業㈱
㈱ビッツー
㈲ビング
ピー・シー・エー㈱
㈱ファミリーソフト
ファルコン㈱
㈲風雅システム
㈱フェイザーインターナショナル
富士ソフトウエア㈱
㈱富士通ビー・エス・シー
ブラザー工業㈱タケル事務局
㈱ブレイングレイ
㈱ブロダーバンドジャパン
プログラム企画サービス㈱

㈱プロメディア
ヘアドクター発毛科学研究所
㈱ボーランドジャパン
㈱ポニーキャニオン
マイクロウェア・システムズ㈱
㈱マイクロキャビン
マイクロソフト㈱
㈱マイクロソフトウェア・アソシエイツ
マイクロプローズジャパン㈱
㈱まつもと
緑電子㈱
ミリオンエンタープライズ㈱
メガソフト㈱
㈱メタテクノ
㈱モーリン
㈱ライトスタッフ
㈱ラウンドシステム研究所
㈱ランドコンピュータ
㈱リード・レックス
㈱リギーコーポレーション
㈱リバーヒルソフト
㈱リョーサン
ロータス㈱

顧問弁護士　森本紘章
〈91.10.1現在〉

10月1日現在、161社にも及ぶソフトハウスに加盟していただいております。

ソフトウェアのレンタル、あるいは不正コピーを見たり、聞いたりしたら右記まで情報をお寄せください。

ソフトウェア法的保護監視機構事務局
著作権HOTLINE担当　久保田
TEL 03(3839)8783（代表）

コンピュータソフトウェア著作権協会
ソフトウェア法的保護監視機構
〒101 東京都千代田区外神田6-3-8外神田田島ビル4F

輝く剣、地を疾る魔法!! 駆けろ、美少女戦士! 迫真のアドベンチャーRPG!

ブランマーカー

Branmarker

ディー・オー総力を結集した、バリバリ、イケイケの美少女ロールプレイングゲーム「ブランマーカー」

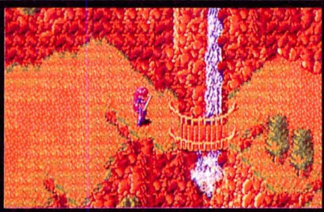
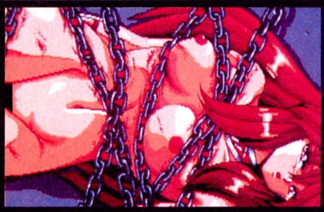
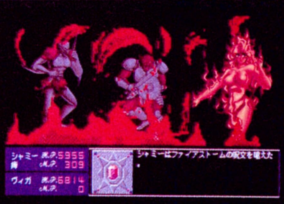

C-WAVE

●華麗なマップには数々の仕掛けとリアルなアニメーションが……

本格的なRPGにもひけをとらない華麗なマップ。海、川、泉、噴水、燎(かがりび)がリアルに動くのはもとより、シナリオの進展に従い随所にアニメーションか施されています。(倒木、爆発、アリジゴク、落石、鏡の間等)

また、パズル性の高いマップにはパーツをたくさん使用し、新開発の属性の2重構造化などを駆使しプレーヤーを飽きさせることがないように配慮がなされています。

●バトルモード

グラフィックにはアナログ16色の他に8色のマスク用グラフィックを使用し臨場感あふれる戦闘シーンを実現しました。音響、アニメーション、画面効果を駆使した迫力のバトルは必見。特にMPの高い魔法などはみごたえのある画面効果を出しました。

また、脇役であるモンスターも侮ることなく、全力を注ぎ、アナログを駆使し描き込みました。

●表情ウインドウ

シャミーとウィカの思わず笑ってしまうかけ合いなどコミカルな二人をご覧ください。会話ウインドウにはリアクションを表すグラフィックか会話の進展により用意されています。

●アニメーションの98か、描き込みのX68000か……

アニメーションをふんだんに取り入れた多重割り込み使用のオープニング、ヴィジュアル、エンディングの各シーン

256色モード512×512の豪華なグラフィックは必見(X68版)

●豪華マニュアルはなんと56ページ

初心者RPG講座から「ブランマーカー」専用質問シート、登場人物カット入り紹介コーナー、モンスターズマニュアル、「レジャ島」マップ、「クラブDO」入会申込用紙等々初心者の方にはわかりやすく、マニアの方には背景世界をたっぷり堪能していただけます。

●B.G.M.と効果音

シナリオにメリハリをつける臨場感あふれるB.G.M.約20曲と50数音の効果音にご期待ください。

●ご存じ「おまけモード」もさらにグレードアップ

好評のおまけモードは回想、BGM、SEの3モードがお楽しみいただけます。

●PC-9801VM以降(DA DS DX完全対応)及びその互換機
(VM0 2 4は16色ボードか必要です)

●PC-9801UV以降(DA DS DX UF完全対応)及びその互換機
FM音源、ジョイスティック対応、アナログディスプレイ専用
オリジナルDOS搭載、要RAM640KB
5".3.5"2HD 5枚組

●X68000シリーズ(XVI対応)
FM音源、ADPCM対応、ジョイスティック対応
5"2HD 8枚組

大好評発売中

標準価格 ¥6,800

またあの興奮が・・・

妖獣クラブ2

あの『妖獣クラブ』がさらに手強くなって登場!!
トリッキーな動きの新キャラ群、ますます過激なヴィジュアルグラフィック!
天の助けのセーブ&コンティニュー機能、難易度や残機数も変えられるコンフィグモード
難易度によってエンディングも変わってしまう!!
またまたX68000ユーザーの腕に挑戦する『妖獣クラブ2』!
今、妖獣たちがファンタジーワールドを襲う——。

大好評発売中

対応機種 X68000シリーズ(XVI対応)
5"2HD 3枚組

標準価格 ¥7,800

●セーブ&コンティニュー機能
●難易度設定コンフィグ機能
●『妖獣クラブ』観賞モード
●回想モード
●BGM&SEモード

あの「妖獣クラブ」、「妖獣クラブ2」が遂にPC98に登場!!
X68000の華麗なグラフィックがPC98に今、再現。
あの一大センセーションを巻き起こしたX68000 ONLY「妖獣クラブ」、「妖獣クラブ2」を全収録。

妖獣倶楽部 カスタム

ああ神よ!! この罪深き妖獣たちを許し給え……。
あなたはもうこの不可思議な空間から逃れることはできない……。

只今予約受付中

- PC98VM以降 5"2HD 3枚組
- PC98UV以降 3.5"2HD 3枚組

FM音源対応、ハードディスク対応、マウス専用
＊VM0/2/4は16色ボードが必要です。要RAM640KB

標準価格¥7,800

11月15日㈮堂々登場

ワイドな画面にワイドなエッチがまた帰ってくる。
全機種全編フル画面サイズの美次元グラフィック! 画面は大きいほうがいい!!
操作性のいいウインドゥオペレーション。マウス操作。
美少女と、謎の渦にまかれる…。本格的推理アドベンチャーゲーム登場!
こんどはスキー場でのお話だよ。おいおい、エッチばっかりしてないでしっかり情報も集めなきゃ…。

星の砂物語2（仮称）

- PC98VM以降
- PC98UV以降
＊VM0/2/4は16色ボードが必要です。要RAM640KB
- X68000シリーズ

全機種 FM音源、マウス対応、RAMディスク/HD対応

標準価格 ¥7,800

近日発売

D.O.
株式会社ディー・オー
〒251 神奈川県藤沢市南藤沢8-6魚万ビル6F
TEL.0466(28)7477 FAX.03(3453)9707

コミック・ペンギンクラブで超人気のファンタジー美少女コミックがゲームの世界に殴り込み!

ドラゴンピンク

ビジュアルシーンは全てITOYOKO氏の描き下ろし! 原作そのまま過激にH!!

●PC98シリーズVM以降 5'2HD/3.5'2HD 11月発売予定 ●X68000シリーズ 12月発売予定

(要アナログ16色ボード、アナログ専用ディスプレイ、要RAM640KB)

予定価格 8,800円(税別)

©ストライカー ©辰巳出版/ITOYOKO/コミックハウス

Striker 東京都豊島区池袋本町1-17-4
〒170 TEL.03-5951-1071

ASCII

マスター ザ ブラインドタッチ クムドールの剣

遊んだだけじゃ、終らない！

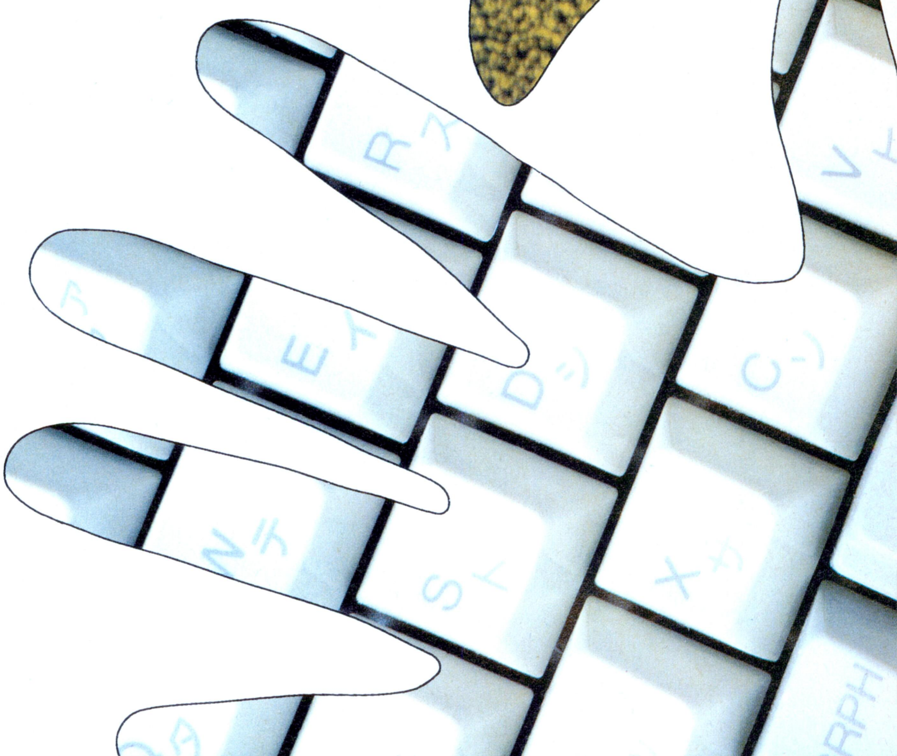

移民惑星クムドールを襲った大異変。幾多の障壁を打ち破り、魔獣達との死闘のすえ、クムドールに再び平和をもたらしたのは、なにをかくそう一人の地球人とありふれたキーボードであった……。アミューズメントコースウェア［マスター ザ ブラインドタッチ クムドールの剣］は、本格的ロールプレイングゲームを楽しみながら、ブラインドタッチをマスターしてしまおうという、画期的タイピング練習ソフトです。クムドールの平和をとりもどし、ブラインドタッチ*をマスターするために、今、あなたの新たなる冒険が始まる。

◆パッケージ内容：ディスク2枚（2HD／1枚はバックアップ）／PLAYING GUIDE／ユーザー登録カード ◆対応機種：本体PC-9801（PC-9801/E/F/M/U/VF/VM/UV/VX/UX/CV/LV/RA/RX/LS/LX/ES/EX/RS/T/DA/DX/DS/UR/UF/N/NS/NV/NS E）PC-9801/Eには漢字ROMが必要です。 ◆ディスプレイ：高解像度カラーディスプレイ（640×400ドット） ◆ディスクドライブ：5インチ2HD、3.5インチ2HDのいずれか1台が必要です。 ◆メインメモリ：512KB以上

［マスター ザ ブラインドタッチ クムドールの剣］は全国有名パソコンショップにてお買い求めください。

◆価格：9,800円（表示価格には、消費税は含まれておりません。）

*ブラインドタッチとはキーボードを見ないでタイプする、タイピング方法のことです。

◆ゲームを楽しみながらパソコンの仕組を理解する、アミューズメントコースウェア［INSIDERS］も好評発売中です。

〒107-24 東京都港区南青山6-11-1 スリーエフ南青山ビル 株式会社アスキー 営業本部 電話 東京（03）3486-8080 大阪（06）348-0018 **株式会社アスキー**

ASCII

アスキー・ムック

ゲームデザイナー
シナリオライター…

'93ゲーム業界就職読本

ゲームを仕事にしたいと考えている方へ

ゲームつくりの舞台裏をのぞいてみたい方へ

小学生のときゲームセンターを知り、中学時代に「スーパーマリオ」に熱狂し、高校時代に「ドラクエ」に夢中になった人たちが、いま、〝オトナ〟になろうとしている。そんな彼らの多くが、「大好きなコンピューターゲームを仕事にしてみたい」、「今度は自分がゲームを作り、人を感動させたい」と考えるのは、自然のなりゆきなのだろう。

好評発売中
平林久和著 定価1,200円(税込み)

ゲーム業界に憧れている人、疑いを持っている人、そしてゲーム業界に行こうかどうしようか迷っている人。それぞれがそれぞれの好奇心に応じて参考になる、コンピュータゲーム世代の社会人予備軍にぜひ読んでもらいたい1冊。

《内容》
- 有名クリエーター(中村光一、遠藤雅伸、田尻 智)が語る「名作ゲームの作り方」
- 企画書・開発室など秘密データを一挙公開
- 人事担当者・開発責任者にホンネでインタビュー「いま必要な人材とは?」
- 就職活動に絶対必要!! ゲーム業界の常識
- ゲームメーカー85社の会社案内&就職データを網羅
- 就職試験小論文テスト攻略法

〒107-24 東京都港区南青山6-11-1 スリーエフ南青山ビル 株式会社アスキー 書籍/雑誌営業部 電話 東京(03)3486-1977 株式会社アスキー

ASCII

絶賛好評発売中!

ログイン ブックス

最新刊

新ウィザードリィ Bane of the Cosmic Forge プレイングマニュアル

(竹内 誠著
定価900円(税込み))

ウィザードリィの最新話題作「『BCF』の本が登場!

好評を博しているウィザードリィ・マニュアル・シリーズの最新作は、リニューアルされた話題作『ベイン・オブ・ザ・コズミック・フォージ』の解説書なのだっ! もちろん、著者はウィザードリィの達人ともいわれている竹内誠(元ゲームアーツ)だ。BCFをプレーするなら必携のこの1冊をぜひお手元に!

THE ATLAS NOTE

〔ジ・アトラス・ノート〕

平井太郎 著　定価1,800円(税込み)

アートディングの傑作ゲームの解説書第2弾!

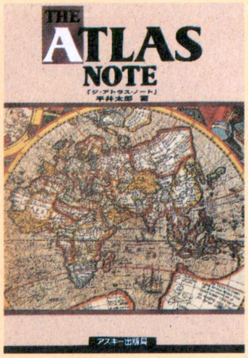

圧倒的な人気を誇る、大航海時代を題材にとった新感覚シミュレーションゲーム『アトラス』。このゲームのプレー方法から、誰も知らない裏技までを徹底解説。この1冊があれば、苦難と謎に満ちた航海にも心配はいらない。

GAME ゲーム げいむ 幻夢年代記2

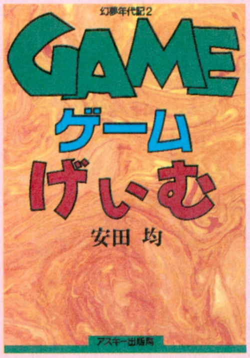

安田 均著　定価1,800円(税込み)

ゲームの時代に贈るコンピューターゲームエッセイだ!

ログイン誌上に長期連載された『安田均のアメリカ・ゲーム事情』の単行本化第2弾。アメリカでのゲーム界の流れ、そして日本にどう移ってきたか、これからのコンピューターゲームはどうなるのか、すべてわかるぞっ!

ビジネス・アスキー刊

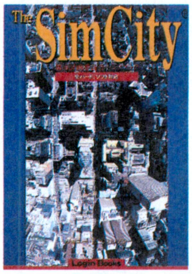

The SimCity
都市計画委員会ハンドブック
ジョニー・L・ウィルソン著
定価1,800円(税込み)

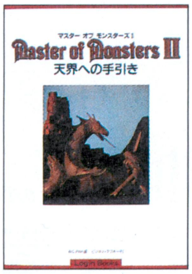

マスターオブモンスターズII
──天界への手引き──
BIK PINK著
定価1,800円(税込み)

続・ウィザードリィ日記
──未来はバラ色──
矢野 徹著
定価1,600円(税込み)

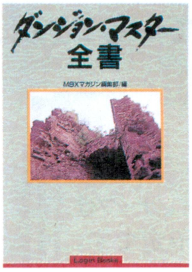

ダンジョン・マスター全書
MSXマガジン編集部 編
定価1,800円(税込み)

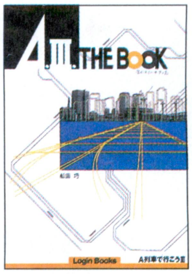

A.III.THE BOOK
[エー・スリー・ザ・ブック]
船田 巧著
定価1,800円(税込み)

〒107-24 東京都港区南青山6-11-1 スリーエフ南青山ビル 株式会社アスキー 雑誌/書籍営業部 電話 東京(03)3486-1977 **株式会社アスキー**

ASCII

アメリカから届いた素敵な荷物は
ASCII DOS/V GAME-SOFTWARE LIBRARYでした。

画面とマニュアルが日本語です。IBMで遊ぼう。テラドライブでもっと遊ぼう。

「STUNT DRIVER」

スタント・ドライバー●価格：7,800円

★ループコースやジャンプ台、コークスクリュー型の走路など。通常のドライブゲームにはない、異次元のスタントドライブのシミュレーターが、日本に初めてやってきます。

●対応機種

IBM PS/55Z(モデル5530Z SX、モデル5510T、モデル5510Z)PS/55note(モデル5523S)
TERADRIVE(テラドライブ)シリーズ
●640KBのメインメモリが必要です。
●3.5インチフロッピードライブ2台、あるいは3.5インチフロッピードライブ及びハードディスク1台づつが必要です。(PS/55note、テラドライブmodel 1は対応)

ゲーム内の視点は自由に設定でき、ビデオデッキのような録画・再生機能もあります

「TANK」

タンク●価格：7,800円

★アメリカではウォーシミュレーターの最高傑作との評判が高い、限りなく「実戦」に近いゲームです。リアルタイムかつ戦略性に富んだ戦車戦をモニター上で見事に再現しています。

●対応機種

IBM PS/55Z(モデル5530Z SX、モデル5510T、モデル5510Z)PS/55note(モデル5523S)
TERADRIVE(テラドライブ)シリーズ
●640KBのメインメモリが必要です。
●3.5インチフロッピードライブ2台、あるいは3.5インチフロッピードライブ及びハードディスク1台づつが必要です。(PS/55note、テラドライブmodel 1は対応)

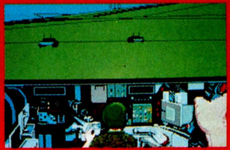

ポリゴナイザーによって、戦場となる地形を表現。立体的な作戦行動が求められます

「WING COMMANDER」

ウイング・コマンダー●価格：9,800円

★全米で大ヒットを記録している、ジャンル統合型・新世代のアミューズメントソフトです。SF映画を彷彿とさせる映像表現、高度で進歩的なゲーム性は、一度つかんだプレイヤーの心を離しません。

●対応機種

IBM PS/55Z<モデル5530Z SX(5530-SI4、SJ4、SW4、SO6、SJ6)><モデル5510T(5510-TO4、TJ4)> <モデル5510Z(5510-ZO4、ZJ4>PS/55note<モデル5523-SO4/SJ4>
●640KBのメインメモリが必要です。
●3.5インチフロッピードライブ及びハードディスク(約6MBのあき容量)1台づつが必要です。

高速飛行シミュレーターの操作感に、マルチシナリオの物語性が見事に一致してます

「WIZARDRY Bane Of The Cosmic Forge」

ウィザードリィ・ベイン・オブ・ザ・コズミック・フォージ
●価格：12,800円

★名作「ウィザードリィ」を越えるために生まれた、まったく新しい「ウィザードリィ」。日米で早くも話題の期待作。日本ではDOS/V仕様が他機種に先駆け登場します。

●対応機種

IBM PS/55Z(モデル5530Z SX、モデル5510T、モデル5510Z)
PS/55note(モデル5523S)
TERADRIVE(テラドライブ)シリーズ
●3.5インチフロッピードライブを必要です。

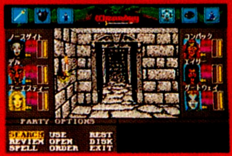

フルカラーのダンジョンに、動くモンスター。ウィザードリィの新しい扉を開きます

アメリカ最新の人気ゲームの数々、これから続々。

➡ いい趣味していることが、ラインナップということ

第2弾ラインナップは
'92年1月発売予定です。

「FLIGHT OF THE INTRUDER」(フライト・オブ・ジ・イントルーダー)
「ENCHANTED MEALM」(エンチャンテッド・レルム)〈仮称〉
「ベストプレーベースボール」

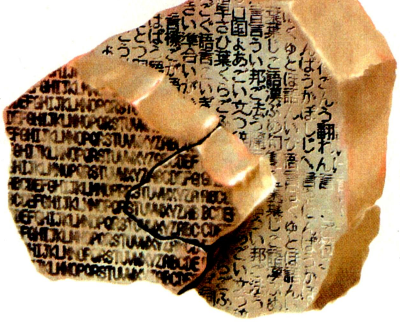

世界標準化のOS、DOS/V

言葉の壁は、もうない。

これらゲームソフトは、すべてIBM DOSバージョンJ4.0/Vが必要です。
※IBM、PS/55Z、PS/55はIBM Corp.の商標です。
☆表示価格には消費税が別途付加されます。

〒107-24 東京都港区南青山6-11-1 スリーエフ南青山ビル 株式会社アスキー 営業本部 電話 東京 (03)3486-8080 大阪 (06)348-0018 **株式会社アスキー**

VANTAN●QUESTION

該当する項目に○印をおつけください。(第一希望◎、第二以下○)

Question 1　あなたがなりたいと思う職業は?

(1)ファッションデザイナー
(2)ゲームソフトクリエイター
(3)アニメーター
(4)グッズ・アクセサリーデザイナー
(5)広告ビジネス
(6)グラフィックデザイナー
(7)フラワーコーディネーター
(8)ファッションコーディネーター
(9)インテリアコーディネーター
(10)パタンナー
(11)スタイリスト
(12)プレス
(13)マーチャンダイザー
(14)リビングプランナー
(15)ディスプレイコーディネーター
(16)コンピューターグラフィック
(17)イベントクリエイター
(18)アミューズメントロボット&トーイクリエイター
(19)メイクアップアーティスト
(20)AVコーディネーター
(21)システムエンジニア
(22)ファイナンシャルビジネス
(23)絵本・コミック・イラストレーター
(24)インターナショナルデザイナー
(25)OA秘書
(26)建築デザイナー
(27)国際トラベルプランナー
(28)インポートバイヤー
(29)インテリアCADデザイナー
(30)メディアディレクター&キャスター
(31)カラーリスト
(32)リゾートビジネス
(33)カーデザイン&インダストリアルデザイン
(34)ミュージッククリエイター(作詞、作曲、ボーカル)
(35)海外留学デザイナー

Question 2　説明会、相談会、模試、セミナーなど参加を予約しますか?

1)する〔　　　　　　　　　　　〕の参加を予約します。
2)しない

※本文参照

ログイン 91 11

バンタンデザイン研究所

(キリトリ線)

郵　便　は　が　き

料金受取人払

渋谷局承認

1343

差出有効期間
平成５年５月
20日まで

☆切手をはらずに
お出しください

150-00

042

渋谷区恵比寿南
3-1-8-11R

(受取人)

バンタンデザイン研究所
入学事務局 行

●案内書無料請求ハガキ

フリガナ	〒（　　）			
現住所	都道府県			
		☎（　　）—		
フリガナ		年令	男 女	
氏　名				
フリガナ			学年	
学校名・学年（会社名）	県 市 ・立 私			

※案内書希望（昼間部・キャリアスクール）

（キリトリ線）

最新ゲーム徹底解剖!!

てなわけで、『パワーモンガー』の徹底解剖の始まり始まり。今回は、マップをクリアーしていくときに役立つあれこれを説明するぞ。

そもそも、パワーモンガーってのは、100以上のマップをずんずんとクリアーしてかなきゃいけないゲームだ。このマップをセレクトする画面がちょっと変わっていて、ひとつのマップをクリアーすると、クリアーしたマップの右か下に位置するマップをマップ選択画面で選ぶという仕組みになっている。わかりにくい人は、下の写真を見てねん。赤のカーソルが、次に挑戦できるマップだ。

マップは、画面の右下に進むほど、難易度がドンドン高くなっている。でも、一度に右か下かの2種類のマップを選ぶことができるので、選択の仕方によっては、人より苦労しないでラストまで進んでいくことも可能なのだ。

といっても、自分が選んだマップが難しいのか簡単なのかは、プレーしてみなきゃわからないんだよね。だから、当たり前のことだけど、ど〜んなマップでもクリアーできるってのが一番。そこで、100以上あるマップを、大まかにグループ分けしてそれぞれ攻略のコツを説明するぞ。

どうなふうに分けたかとゆーと、まず、ただただ近隣の村や町に攻め込めば勝てるスタートマップ、次にスタートマップとほぼ同じ方法で勝つことができる小さめの島のマップ、大きな島で村や町がたくさんあるマップ、そしていくつかの島で構成されていて船が必要なマップ、最後がひとつの村や町に定住せずマップ中動き回る敵がいるマップ、以上5グループだ。もちろん、マップの難易度がアップしていくと、船が必要で敵が動き回ってるという複合型マップも登場するが、5グループがきちんとクリアーできれば、そんなに苦労することはないはず。ま、この5グループが、パワーモンガーの基本ってこと。基本さえしっかり押さえておけば、応用も簡単、な〜んて学校の先生みたいかしらん。

次のページには、基本中の基本とも言うべき、パワーモンガーをプレーするうえでぜひとも押さえておきたい4つのポイントってのを紹介しておいたんで、そっちもしっかりお勉強してねん。

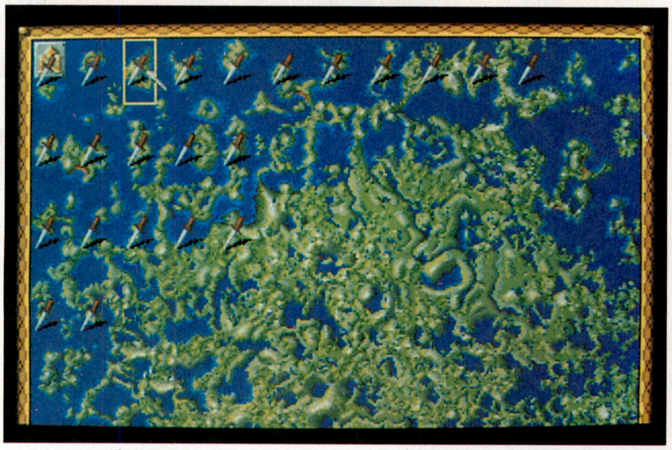

⬆これがマップ選択画面の一部。全体は、この3倍の大きさがあるのだ。あーしんどい。

■ジャンル/シミュレーション
■メーカー/イマジニア
■対応機種/PC-9801、X68000
■価　格/1万2800円[税別]
■発 売 日/発売中

パワーモンガーを左右する 4つのポイント

独身(23歳)

知的な戦略と、リアルタイムで動く兵士たちを操作する高度なテクニックを必要とするパワーモンガー。一見難しそうに思われがちなこのゲームも、基本的には数種類のコマンドを駆使するだけで、十分勝ち進むことができるのだ(最初のうちだけだけどね)。逆に言うと、ゲーム序盤はこれだけ覚えておけば十分なんだよ、という作者(ピーター・モリニュー)のやさしい配慮が感じられるよね。このあたりにはさ。

それはそれとして、この序盤から覚えなくてはいけないことというのは、ゲーム全般を通してマスターしておかなければいけない重要事項でもあるのだ。初心忘れるべからず。基本事項を笑うものは基本事項に泣くことになるぞ！

武器の開発と運用をおこたるな！

自分に兵力がなく、大多数の敵と戦うには、武器を持つことが必要だ。幸い、パワーモンガーにも武器がいくつか用意されている。武器を作るには、占領下の町で生産コマンドをクリックするわけだが、そのときの積極度や資材、住人のいるいないなど、条件の組み合わせによってでき上がる物が違う。武器には、投石機や大砲、剣、槍、弓などがある。各武器は、接近戦用、長距離用など、用途が違っていて、一概に大砲などの重火器が強いとは言えない。大砲を持った部隊は、剣を持った敵に攻めこまれたらなすすべがないのだ。武器の生産を重要視することはもちろんだが、使用する武器を、敵の状態を見ながら交換する柔軟な姿勢が最も大事なのだ。

なにはなくとも羊(食糧)を確保！

敵を倒すには、それ以上の兵力を持っていることが絶対条件。兵士をかき集めるには、それを維持していくだけの食糧が必要なのだ。食糧に余裕がないと、いくら兵士を集めても途中でどんどん逃げ出しちゃって、肝心なときには、全然頭数が足りないなんてことになっちゃうんだよね。食糧をムダに使わないためには、大がかりな戦闘をするとき以外は、部隊の解散をしておくことが大事。養っていく人間が少なければ、消費する食糧も少なくてすむというわけだ。羊2匹分程度で、軍隊の食糧レベルをいっぱいにすることができるから、ノラ羊の動きにも注意すること。みすみす敵に奪われてしまうなんてことのないようにね。

積極度を使いこなす 押すばかりではダメ

単なる行動の強さ程度にしか思われていない感のある積極度(ポスチャー)。しかし、パワーモンガーのおもしろ味は、この積極度にあるといっていいくらいなのだ。それはまた、この積極度を使いこなすことができれば、パワーモンガーを制することができるということでもある。積極度は、取り引き、兵員分配、食糧貯蔵、予備物資貯蔵、食糧調達、食糧供給、解散、徴兵、物資調達、戦闘、生産と、ほとんどすべてのコマンドに関係しているのだ。生産などは、積極度と資材の組み合わせの条件によって作られるものが違ってくるから、積極度はやたらと高めておけばよいというわけではないのだ。その村の様子をよく見て決めてね。

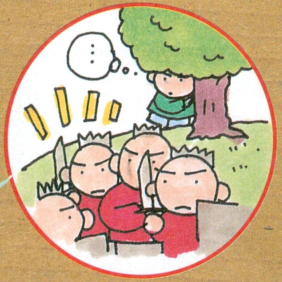

敵の状態を知ることは戦略の基礎

敵を知り己れを知る。これは、たいていの戦略型シミュレーションゲームに当てはまる言葉で、もちろん、パワーモンガーとて例外ではないぞ。敵や町、自分の周りの状況などを知るには、情報コマンドを使用する。町の人口や在庫物資を確認することは、基礎中の基礎だ。町の人口が自分の兵員数よりも少なければ、征服するのは十分可能ということがわかるはずだ。さらに高度な情報戦略として、敵軍にスパイを送るという作戦がある。スパイの潜入に成功すれば、敵の動きがつつ抜けとなるから、いきなり襲われて全滅なんてこともなくなるはずだ。後半になればなるほど敵の動きは活発になるから、スパイを使いこなせるか否かが勝負を分けるのだ。

まずはスタートのマップなのだ!!

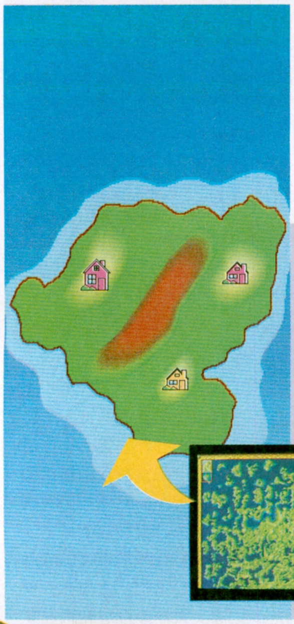

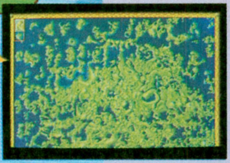

一番最初のマップだから、移動してるだけでもラクラク勝てちゃう。町も小さいのしかないし、敵の数も少ない。まあ、そんなわけ。

パワーモンガーへの第１歩。まずは、このマップをクリアーしなければ先に進むことはできない。なーんて堅苦しく語ってみたけど、それほど気負う必要はないのだ。

スタートマップは、一番左上にある小さな島が舞台。町の数はふたつしかなく、しかもそのうちのひとつを占領しただけで（積極度１の場合）、マップ人口の３分の２は十分に確保できるから、とりたてて難しいことはない。

まずは、忠実な部下たちを集め、南西にある町に攻めこもう。積極度は１、じゃないと住民を殺すばかりで、何の得にもならない。住民がいれば、征服人口も増えるし、武器の開発、兵士の増員もできるといいこと尽くしなのだ。

ここまででクリアーには十分なんだけど、余裕を見せて、北側にある町も占領しよう。先に占領した町での徴兵と食糧調達をしておけば、心配はいらない。部下たちが町を征服するさまを、のんびり眺めていればいいだけなのだ。

ワンポイントアドバイス

前号の特訓で世界に誇れるパワーモンガーの仲間入りをしたひできちです。はっきり言って、今のボクにこのマップのアドバイスなんて、ちゃんちゃらおかしくてできませんね。だって、見つけた町を攻めるだけなんだもん。アドバイスとしては、積極度１で攻めることかな。全滅させちゃったら、元も子もないから。

⬆まずは、自分のまわりを確認することから。町の占領は、積極度１で攻めるようにしよう。

わりと小さめの島が舞台のとき!!

スタートマップの付近は、わりと小さめの島が集まっている。島が小さいので、村や町の数もそんなにはない。ということは、さほど難しくないってことだぞ。

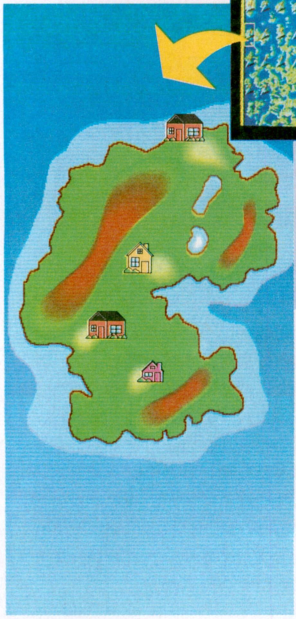

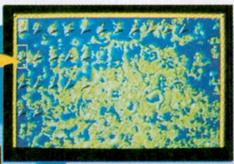

島が小さくて、町や村もそんなにないマップ。こーゆーときは、スピードが命。グズグズしてないで、サッサとキメるべし。

こーゆーマップをクリアーするときは、とにかくスピードが大切!! ゆっくり時間をかけて、占領した村や町で武器なんかを開発する、なんてことをしてちゃいけないぞ。ひとつ占領したら、その勢いで次の村なり町を襲ってしまえ。とゆーのも、時間がたてばたつほど、敵はどんどん強くなっていってしまうのだ。相手に、食糧を蓄えたり武器を開発する余裕を与えずに攻撃する、これで決まりってわけ。

でも、この戦法が有効なのは、スタート地点付近の小さめの島だけですぞ。ゲームが先に進んでいくと、島が小さくて村や町がそんなにないマップでも、敵がメチャクチャ多かったり強かったりして、相手にスキを与えず攻撃するという速攻戦法が効かなくなってしまうのだ。

スタート付近のマップだと、敵はこちらが攻撃しないかぎり攻撃してこないから、この速攻が通じるんだよね。そのヘンのところは、よ〜く注意してねん。

ワンポイントアドバイス

ども、この前のパワーモンガーの付録で（ログイン21号ね）、寺島令子先生に羊の襲い方を学んだ白鳥ジュンです。学んだのはそれだけ、てなウワサもあるけど、その後、優秀なパワーモンガーになるべく修行を積んだので、ご安心くださいませ。で、小さめの島での戦いのモットーは、なんといっても、我が軍の通ったあとには草木も生えない、ってこと。そう、羊はもちろん、食糧から武器から何から根こそぎすべて略奪しながら、次から次へと村や町を攻撃するわけ。コレが一番!! じっくりと村人に武器を作らせる、なんてことは考えず、手に入るものはサッサと手に入れ、すぐさま次の村へと移動するべし。そうすれば、楽勝楽勝。

⬅村を襲ったら、すべての村人を自軍に入れ、進軍進軍また進軍!

町の数が多いときはこう攻めろ!!

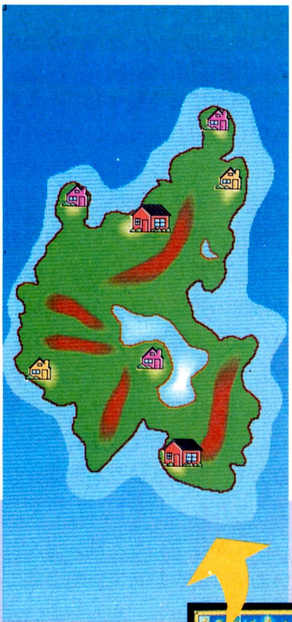

陸地の部分がだいぶ大きくなってきた感じ。町の数も規模も、それに合わせて大きく増加している。町の人口は逐一チェック！

パワーモンガーの世界では、戦争に勝つためには、いかに自分の兵力を失わず、増やし、維持していくかで勝負が決まるといってもいい。兵力を失わないためには、なるべく弱い敵と戦う。強い敵と五分五分の戦いなんかをしていたら、勝つには勝ったが兵士の数が減ってしまった、なんてことにもなりかねない。これでは試合に勝って勝負に負けたというのと同じこと。マップクリアーのためには、ムダのない戦いをしなくてはいけないのだ。

このマップのように、町の数が多く、しかもその規模がまちまちだったりする場合は、少々攻め方を考えなくてはいけないぞ。

今までは、近くにある町から順番に攻めていくのを繰り返していくだけで勝つことができただろうが、大きな町が行く手をふさぎ、その人口が自分の兵力を上回っているときは、ムリに攻めこむのをやめて、小さな町を探す。つまり、敵の弱い部分から攻めていくのだ。

まず最初は多少遠回りになっても、簡単に制圧できる町を攻める。制圧可能な町をいくつか物色したら、資材を得やすい町の工場で武器の生産にとりかかろう。資材の得やすい町というのは、近くに森がある町のことだぞ。

そうやって武器を蓄えたら、町で徴兵をし、兵士たちに武装させる。武装した兵士は、その能力が何倍にもアップしているから、敵と人数が変わらない場合などは、ほとんど負けることがない。大きな戦いの前には、十分な下準備と人員確保が必要なのだ。

とにかく、この先のマップでも敵の人数が多くて苦労するだろうが、どの場面でも、基本的にすることは同じ。あわてず騒がずで、着々と兵力を蓄えることを忘れないようにしよう。どんなに大きな敵でも絶対に倒す糸口はある。地道な努力が勝利に結びつくのだ！

⬆デカイ町は人口も多い。ゆえに攻めこむには大部隊が必要なのだ。
➡自軍の兵力を蓄えるには、小さな町から徐々に制圧していくこと。

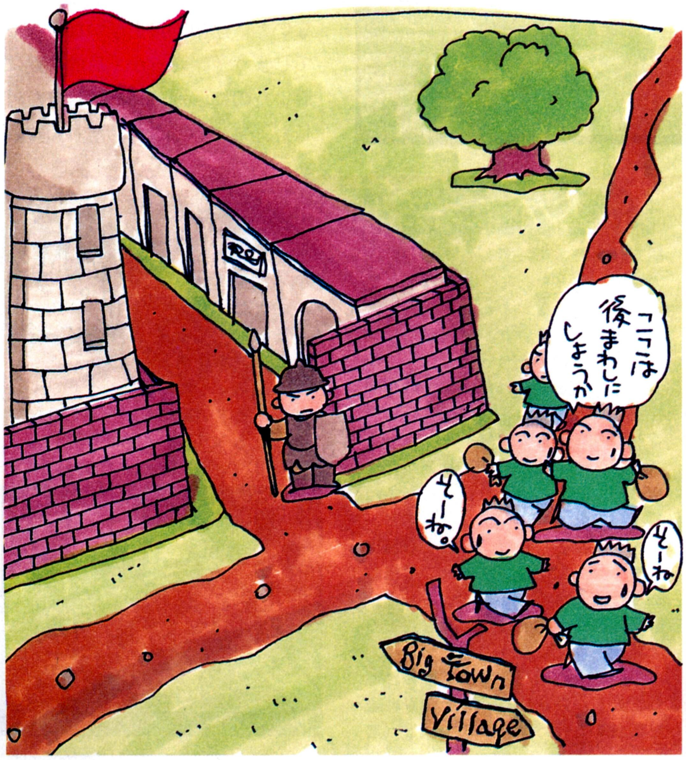

ワンポイントアドバイス

急がば回れじゃないけど、強大な敵に立ち向かうには、こちらも十分対抗できるだけの兵力を蓄えておかなきゃいけないんだよね。こういった敵に対しては、こっちの兵力をアップさせてから戦うというのが基本なんだけど、同盟を結んで、その強大な兵力を逆に利用しちゃうという裏技もあるのだ。これぞ、虎の威を借る狐作戦！なんちゃって。ただし、これも善し悪しで、食糧の調達や供給、物資の獲得には事欠かなくなるが、予備物資をなくしてしまったりもする。

また、この同盟コマンドは、なかなか成功させるのが難しいので、特にお薦めというほどでもないなあ。まあ、使いこなせて損はないので覚えておいてくれ。

船がどーしても必要なときもある

いくつかの島で構成されているマップや、大きなふたつの島が、かなり離れて存在するマップなどは、どーしても船がなくちゃダメだ。

さ〜て、お次は船が必要なマップだ。どーゆー場合に船が必要かというと、陸続きじゃないときですな。つまり、マップがいくつかの島で構成されている場合だ。

パワーモンガーの住民は、なぜか泳ぐことができないので、陸続きじゃないと、どーしても船がなくちゃいけない。そこで、船を作るわけだけど、ここで注意したいのが、パワーモンガーには戦艦とゆーものが存在しない。ひとりの人間にひとつのボートがなければダメなのだ。だから、自軍が30人いれば30隻の船が必要となってくる。

あ、船が必要なのは人間だけだからね。羊や大砲などには、船は必要ない。羊は自分で泳ぐし、大砲などの大きな武器は、どーゆーわけかプカプカと浮かぶのだ。それにしても、人数分の船を用意するのは並たいていのことじゃない。

まず、一番オーソドックスな方法は、村で船を作る方法。でも、村によって船が作れるところとそうじゃないところがあるので、しっかりそのヘンを把握すべし。

次に考えられる方法は、漁民が使ってた船を奪うこと。だけど、この方法は、漁民が20も30も船を使わないってのが問題なんだよね。ま、枯れ木も山の賑わいってことで、海岸にある船はとりあえず奪ってしまったほうがいいだろう。

あと、名付けて他人のふんどしで相撲を取る、という方法もある。つまり、船を作っている村があったら、攻撃しないでおき、船がある程度の数になってから襲い、それから船を奪うという方法だ。ただし、あんまり放っておくと、船以外の武器を作り始め、戦力がどんどんアップして攻撃しづらくなるので、タイミングを間違えないようにしなくちゃいけないぞ。

てな感じで船を人数分揃えたら、いよいよ海を越えて侵略の旅に出発……、おっと、忘れちゃいけないことがあった。それは食糧。船で移動している間は、食糧の補給ができないのだ。もちろん、羊を屠(ほふ)って食べることもダメ。だから、食糧はタップリ用意すべし。じゃないと、途中で兵士がいなくなってしまうぞ。せっかく目的の島に着いたのに、残ったのは自分だけじゃ、ちょいとミジメだもんね。

➡一番地道な方法は、船を作ることができる村を占領することだ。
⬇でも、船を持ってるヤツらを全滅させて、それを奪ってもマル。

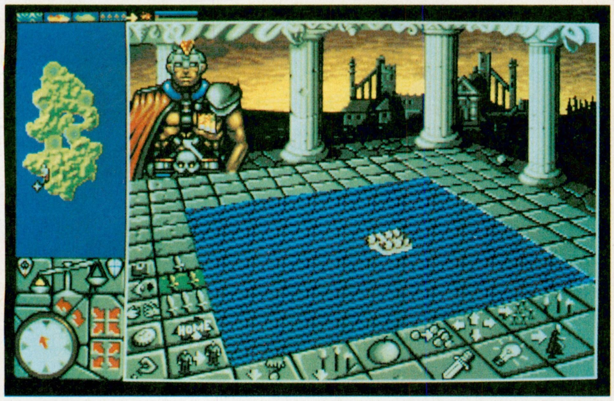

➡できるだけ多くの船を手に入れたら、大いなる海へ船出だ!! なんか小っちゃくてかわいい感じ。

ワンポイントアドバイス

船を作るときに注意したいのが、木の存在。なんたって、木がないと船ってのは作れないもんね。画面をよく見るとわかるけど、村人たちは船を作るために木をせっせと切って歩くのだ。一度切られた木は、時間がたたないと元の大きさには育たない。う〜む、まったくパワーモンガーってのは、イヤになるほどリアルだからこーゆーとき困っちゃうんだよね。で、村の近くの木を切り尽くすと、村人たちはある程度の距離なら遠出してくれる。だけど、それこそ根こそぎ近所の木を切りまくっちゃうと、いくら船を作れと命令しても、まるで無視されてしまうのだ。そりゃ、木もないのに船を作れって言われても、まさか鉄を使って潜水艦や戦艦を製造するわけにもいかないし（潜水艦とか造れると、勝負も簡単につくんだけどね）、村人も困るわな。とゆーわけで、木を切り尽くしちゃったら、もっと木のある村へ移動して船を作らせるなり、ほかの将軍に作らせるなり、いろいろ考えませう。

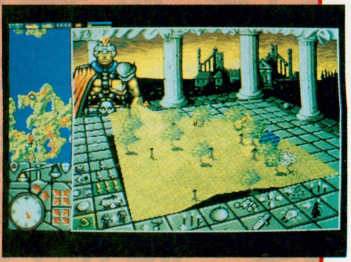

動き回る敵を相手にする場合は……

このあたりのマップになると、敵が1ヵ所にジッとしていなくなる。ボヤボヤしてると、攻撃されてしまうのだ。コイツは手ごわいぞー

コイツら動く!!

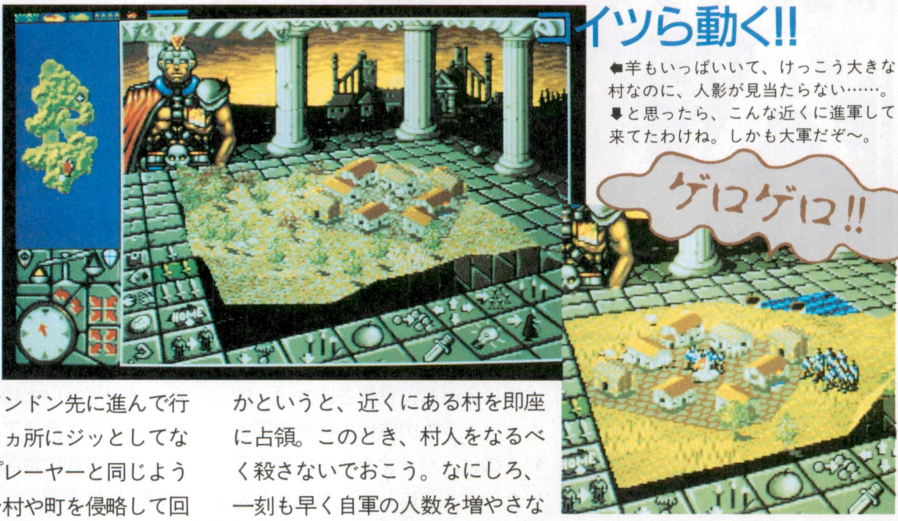

⬅羊もいっぱいいて、けっこう大きな村なのに、人影が見当たらない……。⬇と思ったら、こんな近くに進軍して来てたわけね。しかも大軍だぞ〜。

マップもドンドン先に進んで行くと、敵も1ヵ所にジッとしてなくなるぞ。プレーヤーと同じように、ズンズン村や町を侵略して回るようになるのだ。

コイツらが強い。人数も多ければ武器もしっかり装備しているときたもんだ。こんなヤツらに、ゲーム開始直後に襲われた日にゃ、アララと思うヒマなく攻め滅ぼされてしまう。

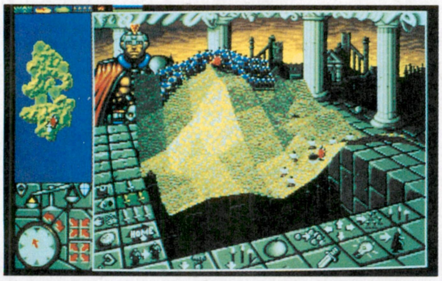

⬆あちゃあ、こんなに敵がいっぱいいるんじゃ、とても勝ち目はありません。ふぇ〜ん、どーすりゃいいんだあ。

そんな悲惨な状況にならないタメには、まず早いうちに自軍の戦力をアップしておくこと。どーすればいいのかというと、近くにある村を即座に占領。このとき、村人をなるべく殺さないでおこう。なにしろ、一刻も早く自軍の人数を増やさなきゃいけないもんね。で、ある程度の人数が揃ったら、今度は腰を落ち着けて武器作りに励もう。

このとき、動き回ってる敵の動きを、たとえば持ってる武器とか人数とか、どのヘンを移動してるのか、てなことを把握しておくことが大切だぞ。敵が投石機を持っているのに、こっちが弓矢じゃ勝負にならないし、敵が30人いるのにこっちが15人じゃ、これまたお話にならないからね。敵の状態に合わせて、自軍の装備を整えよう。で、装備が揃ったら、いざ勝負。もう動き回る敵なんて怖くないぞ。

ところがどっこい、パワーモンガーってゲームは、そう簡単にはいかないのだ。確かに、今まで説明した方法で、動き回る敵を倒すことができる。が、この方法じゃまるで歯がたたない場合もあるんだよな。たとえば、自分以外がすべて動きまわる敵で、自軍を増やそうにも、適当な村が存在しない場合。こんなときどーするのか!? それは次号で詳しく紹介しよう!!

ワンポイントアドバイス

パワーモンガーならまかせろ、の三宅ポル助です。さて、動き回る敵を相手にする場合だけど、コレは漁夫の利作戦で行くしかないでしょう。どういう作戦かというと、まず、その動き回ってるヤツらが、自分以外の軍隊と戦ってるところを見つけるわけ。見つけたら、その戦闘が終わるまでジッと見ている。たいてい、動き回るヤツってのが勝つから、戦闘が終わった瞬間、わあっと襲いかかればいいのだ。相手は、戦闘が終わったあとで戦力を消耗しているから、こっちが人数的に劣っていても大丈夫。え、突然襲われたらどうするのかって？ そのときは、もう為すすべなし。突然襲って来ないように、祈るしかないでしょう、あはは。

次号では勝つ!!(予定)

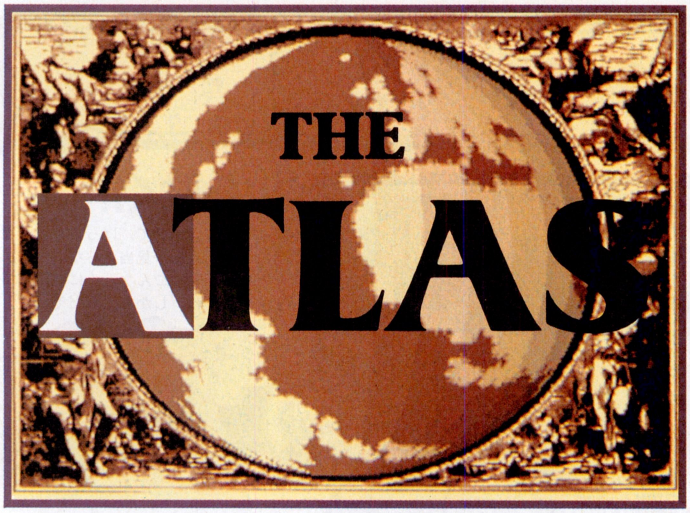

アトラス

さ〜て、アトラスの徹底解剖もいよいよ最終回なのだ。今回は、アトラス本来の目的、世界地図作成を中心に紹介しよう。もちろん、読むと歴史のお勉強になるだけじゃなく、アトラス世界によりドップリと浸れるという、地図に関するうんちく話もあるよん。あ〜盛りだくさん。

は〜い、しょっぱなからうんちく話ですよ。そんなモンいらんから、早いとこゲームの説明をしろ、ってな人はここを飛ばして次のページから読んでくださいませませ。

でもね、このアトラスってのは、イメージを膨らませれば膨らませるほど、おもしろくなるゲームだから、その当時のアレコレが頭に入ってるのと入ってないのとでは、ちょいとノリが違ってくるんだな。そのヘンのことを、よ〜く考えておつきあいくださいよ。

さて、今回のうんちく話のテーマは、ズバリ世界地図。地球儀とか世界地図なんてのは、今じゃすぐ手に入るし、世界各国共通。でも、アトラスの時代の世界地図というのは、バラエティーに富んでいたのだ。なにしろ、世界がどんな形をしているのかを、正確に把握している人間がいないんだからしょうがない。だからこそ、王様は大金を出してでも、本当の世界の姿を知ろうとしたわけだ。

現存する世界最古の地図は、紀元前7世紀ごろのメソポタミア周辺のもの。粘土板に彫られた、稚拙な地図で、大地は平たい円盤のような形をしていて、それが巨大な海の中に浮かんでいる。もちろん、その平たい大地の中心にあるのは、メソポタミアである。このように、古代の地図のほとんどが〝中華〟的世界観に支えられていた。つまり、自分の国とそのまわりだけで構成されている世界観なわけ。

時代が進むと、今度は宗教的な世界観を表わした地図に変化していく。イラスト教徒が描く地図の中心はメッカだし、キリスト教地図にはバブルの塔やノアの箱船まで描かれていたのだ。しかし、11世紀末の十字軍の遠征により、地中海の海上交通が発達して、羅針盤を利用するようになってから、宗教的な色合が薄くなっていく。

そして、大航海時代。そう、アトラスの時代だぞ。この時代は、キリスト教的世界観を捨てて、より近代的な世界地図が生まれた時代であった。航海術がどんどん発達して、今まで到達できなかった〝世界の果て〟まで航海できるようになったためだ。こうして、世界地図はどんどん現在のものに近づいていくことになる。

てなわけで、今回の徹底解剖は、世界地図の作り方をメインに、文字どおり徹底的に説明するよん。

ポルトラーノ海図

こーゆー海図を見てみんな航海したのだ

13世紀、航海するのに必要な海岸線の形状や港湾間の距離、方角などを詳しく記載したポルトラーノと呼ばれる海図が生まれた。これは、方位盤から出る32の方位線を網状に交差させ、それによって航路の舵の角度を決めるのだ。また、縮尺も記載されているので、距離を読み取ることができる。普通の地図と違い、海岸線部分は細かく描かれているが、内陸部はほぼ空白なのだ。大航海時代、大いに活用された。マドリード海事博物館所蔵。(©WPS)

■ジャンル/シミュレーション　■対応機種/PC-9801
■メーカー/アートディンク　■価　格/1万800円[税別]　■発 売 日/発売中

そういえばさ アトラスの本業は 地図作りだったね

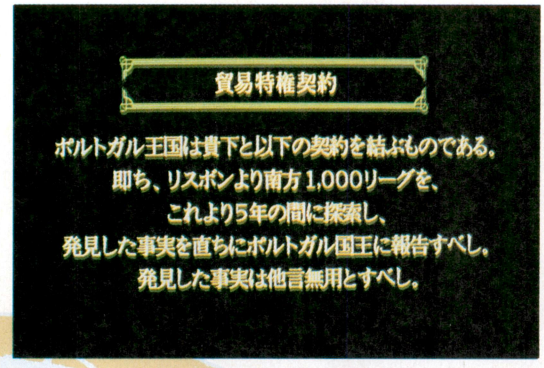

⬇まぁ、今年はこれぐらいで、王様に勘弁してもらおう。来年は、もう少し調べますから。

⬅初心忘れるべからず。ちゃんと契約履行しないと、王様に怒られちゃうからね。

はてさて、キミはアフォンソ5世と交わした貿易特権契約の内容を、覚えているかな？　ほら、南方探索がどうのこうのってヤツですよ。アトラスの場合、ハッキリ言って、王様の援助なんて、どうでもよくなっちゃったっていう人が、案外、多いですからね……。

王様との契約内容は、向こう5年間、リスボンより南方1000リーグを探索し、発見した事実をただちにリスボン国王に報告する。とまぁ、文章にしてみれば、たったこれだけのコトなんだけどね。で、商人であるキミへの見返りは、探索途上で発見した特産物を、貿易品として独占的に扱えるという権利が与えられ、しかも契約中の5年間は、探索のタメの援助金も出してもらえるってわけ。

そーいえば、さらに忘れちゃならない契約条項に、発見した事実は他言無用っていう項目（オープニング画面）も、あるんだよね。覚えてるかなぁ？　これってさぁ、「1年目で石板を見つけた」とか、「オレ、宝物5つも見つけたよ」なんてなコトを、友達に言っちゃーいけないってことなんじゃないかな!?　そんなことを言っちゃったら、契約違反になるんじゃないのかなぁ。国王との契約だから、もしかしたら、しばり首かもよ。なーんちて。

てなわけで、アトラスでのホントの使命は、王様に頼まれた南方探索なんですよね。勇気ある探検で、まだ見ぬ未開の地を調べあげ、その事実を、キミの地図に描き記していくってコトが本業だったんだ。あくまでも貿易や宝探しは、探検の資金稼ぎというサイドビジネスだったんだよね。忘れちゃならんぞ。

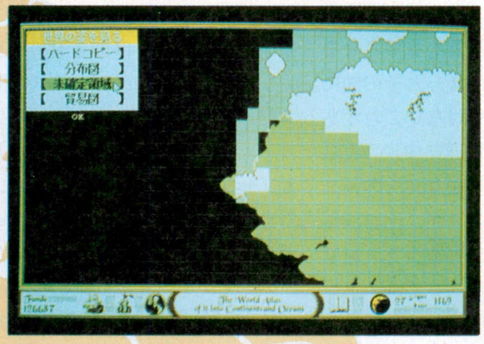

あ、もちろん、サイドビジネスで遊べちゃうってところが、こりゃまたアトラスのいいところでもあるんだけど……。本業の地図作りも、しっかりとやってもらわなきゃね。

さて、5年間で1000リーグっていう王様との契約ですが、リスボンから直接南へ向かう探検は、意外に楽なんですよね。だって、そのまま南に向かって1000リーグ行って帰ってくるだけでいいんだしね……。地図の上の1マスが、だいたい100リーグだから、10マスも探索すれば、それだけで1000リーグだからさ、あっというまでしょ。とりあえず、ダーッと南へ行って、陸地を発見しようがしまいが、とにかく報告を信じて、地図に書き込んじゃえばいいんだもん。

問題は、船の航続距離内を、すべて調べ尽くしちゃったときなんだよね。そんなときは、その先に商館を建てて、新たなる探検拠点を作って、さらにその先を探検するって方法を使えばいいのさ。

えっ、そんな簡単にはいかないって？　ほんじゃー、ちょっと次のページを読んでみてよ。

ピンを活用しよう

地図作りの上で、有効に使えるツールが、このピンだ。

マップ上の、ある1点にピンを刺して置けば、縮尺が広域図だろうが、詳細図だろうが、まったく関係なく目印になってくれるのだ。しかも、ピンの置いてあったウインドー内をクリックすれば、すぐにその目印周辺のマップを表示してくれる。

使い方としては、発見した村落の場所を記しておくって使い方が多いかな。村落は、詳細図じゃないと見えないので、たとえば、そこに高価な特産物があったりなんかしちゃうと、いざ貿易相手に選ぼうとしても、なかなか探せなかったりする。そんなときに、ピンが刺してあれば、ほ〜ら便利じゃんか。

⬆ピンは、5本しかないので貴重だゾ。あんまりムダに使ってはいけないよ。

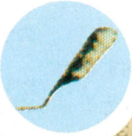

羽ペンで地名をつけよう

ピン同様、もうひとつ便利なツール、羽ペンを紹介しよう。

羽ペンは、マップ上に地名をつけるコトができちゃうツールなのだ。で、地名をつけたところには、ピンと同じように、スグにその場所へ飛ぶことができちゃうんだ。

たとえばある都市に移動しようと思った場合、その都市に商館や交易所が建っていれば、簡単に移動できるんだけど、もし商館や交易所がない都市だったら……、もう移動できないよね。そんなときのために、羽ペンで地名をつけておけば、もうひとっ飛びなんですねー。

羽ペンは、全部で128個まで地名がつけられるから、ピンよりも用途は広いかもしれないね。

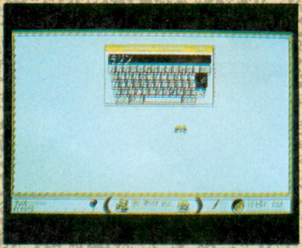

⬆ついでに動物にも、名前を書いておくと、あとで動物自慢ができるよね。

とにもかくにも地球が丸いってこと証明しちゃおうか

地図作りの究極の目標は、世界地図を完成させることなんだけど、ちょっとその前に証明しなくちゃいけないことがあるのだ。それは、地球球体説の実証だ。

ギリシャの天文学者プトレマイオスが、円錐投影法の世界地図、いわゆるプトレマイオス世界図を発表して、2世紀に地球球体説を唱えた。そのあと、キリスト教に反するということで、地球球体説は影を潜めてしまう。だけど、このアトラスの開始年の1469年ごろには、地球球体説は復活、プトレマイオスの世界図も復活する。と同時に、プトレマイオスの世界図が本当に正しいのかを、みんな知りたがったのだ。実際、プトレマイオスの世界図は、緯度は日時計などで正確に観測できたが、経度は実際に旅行した日数などから算出していたため、東西の距離が実際よりずいぶん長いんだよね。

なんて、歴史のお勉強みたいだけど、要は地球が丸いってことを証明することは、未知の世界の宝をみつけたり、珍しい特産物の貿易をするのと同じくらい重要なことってわけ。ゆえに、地球が丸いと証明すると、王様はドーンと50万枚もの金貨をくれるぞ。

世界が丸いってことを証明するためには、東西の未確定領域をどんどん確定領域にしていけばいいんだけど、困るのが船の航続距離内に適当な商館や交易所がない場合。陸自体が見つからないんじゃどーしよーもないけど、ホラ、よくあるじゃない、詳細図の画面でしか見ることができない小さな町があるけど、そこじゃ補給ができないからそれ以上航海ができないってことが。または、せっかくピッタリの都市があったのに、住民が敵対していて商館とかを建てさせてくれないってこと。こーゆーときって、ホント悔しいよね。

で、そんなときどーすればいいのかというと、とにかくその町の特産物がなんであれ、貿易しちゃえばいいのだ。もちろん、高価な特産物にこしたことはないけど、ほとんど価値のない木像とかでもかまわない、適当な交易所と貿易航路を結んでしまえ。そうすれば、時間はかかるけど、小さな町は確実に大都市になるし、敵対している住民も心を開いてくれる。

こうやって、足場を確保しながら、提督に東へ東へと、または西へ西へと航海させよう。そして、東西の確定領域がぶつかったとき、キミはめでたく地球が丸いってことを証明したってことになるのだ。

なんと現存する中で最古の地球儀だぞ

これは、コロンブスがアメリカ大陸に到達した1492年に製作された地球儀。プトレマイオスの世界図にプラスして、マルコ・ポーロの『東方見聞録』に基づいたカタイ中国やジパング(日本)が想像で描かれている。当時のヨーロッパ人の世界観が、よく現われている地球儀で、もちろん実際の地球とは異なっている。ゲルマン博物館所蔵。(©WPS)

ベハイムの地球儀

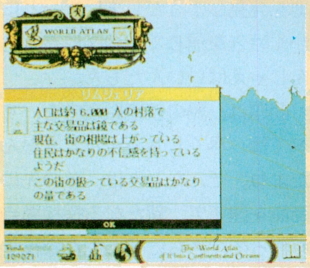

⬆詳細図画面じゃないと、どこにあるのかわからないくらい小さな町だけど……。

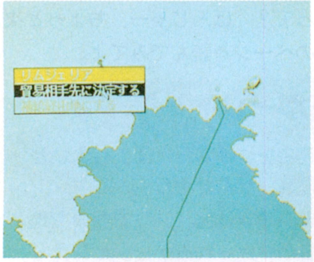

⬆町の特産物がさほど高価じゃなくても、とにかく貿易航路を引いてみるべし。

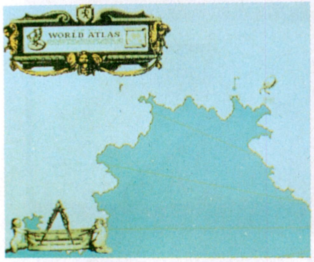

⬆人口が徐々に増えて、交易所を建てられるくらいに町が育ったぞ。もうひと息。

ホーラこれで先に進める

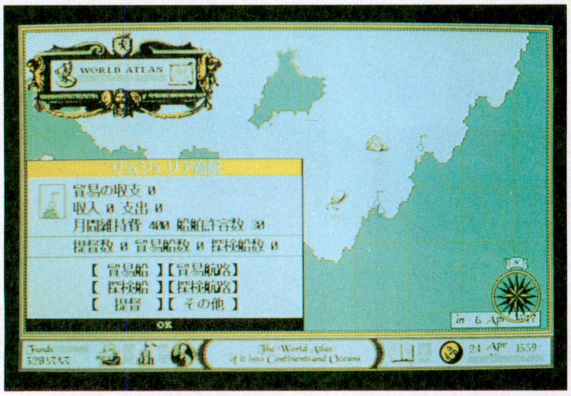

⬆コレこのとおり、商館を建てることができるくらいの大都市になった。これで、ここを新しい拠点にしてもっともっと先に航海することができる。

➡東西へ、どんどんどんどんどんどん確定領域を増やして行くと、地球儀が完成するぞ。

地球の丸さを確認 そしたらお次は 世界地図の完成だ

地球が丸いことを無事に証明し終わったら、次はいよいよ世界地図を完成させなくちゃね。

あっと、ここでちょっとひと言。実は、地球が丸いと証明しなくても、世界地図を作成することができるのだ。でも、せっかく王様が50万枚も金貨をくれるってのに、もらわずにいるってのはどう考えたっておバカさん。だから、なるべく地球が丸いってことを、つまり地球儀を作ってから世界地図作成を目指すことをおススメするぞ。

さあ、本題に戻ろうか。

世界地図を作る方法は単純。提督に、どんどん陸地を発見させればいいわけ。そして、確定領域が2200万平方リーグを超えると、パンパカパーンおめでとうございます、てな感じで世界地図を作ることができるのだ。といっても、地球儀を作ったときみたいに、王様は金貨をくれたりしないんだよね。世界の姿を見るモードにしたとき、〝地図帳作成〟というコマンドがポツリと増えているだけだから、気がつかない人もいるかも。なんだか、ちょっと寂しい気もするなあ。

それはさておき、世界地図を作るときに気をつけてほしいことがひとつある。それは、思い込みはダメだってこと。つまり、実際の世界地図とかにこだわったりして、陸地はこうあるべきだ、なんて思っちゃいけないぞ。もちろん、実際の世界地図を作るんだ、てな人は別だからね。

もうちょっと詳しく説明すると、確定領域の海岸線以外は、実線じゃなく、ちょっと薄めのラインで表示されるんだけど、この海岸線にあまりこだわっちゃいけないわけ。こだわるとどうなるかというと、内陸部に巨大な湖ができやすいんだよね。湖には、宝はないし動物もいない。湖畔に町があったとしても、貿易航路が引けないから、どんなに高価な特産物があってもどーしよーもない。もちろん、商館を建てたとしても、海から船が入っていけないから、建てるだけムダと、まるでいいとこなし。イヴラークの骨を探すにしても、貿易で儲けるにしても、そして美しい世界地図を作るに、しても、できれば湖なんてのはないほうがいいのだ。

そのためには、架空の海岸線に探検航路を沿わせないで、一定の軌道で探検船団をいくつか送り出そう。海岸線はあそこにあるみたいだけど、いや、こっちもきっとあるはずだ、という感じで提督に航海させると、効率のいい世界地図が作成できるぞ。固定されたイメージじゃなく、幅広いイメージを持ってプレーすることが、無駄のない世界地図を作るコツなわけ。アトラスってのは、メンタルに奥の深いゲームなんですぞ。

といったところで、徹底解剖は終了。次回からは、モノクロページでお会いしましょう!!

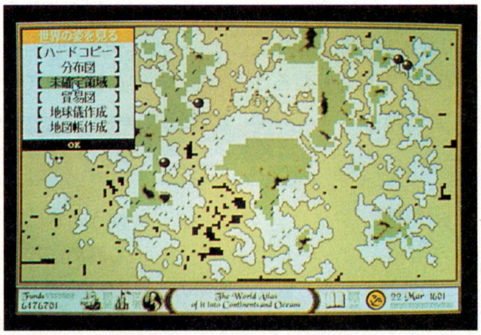

➡未確定領域がほとんどない、どうだ本当にスゴイだろう、と思わず自慢したくなっちゃう世界地図だ。

⬆この画面が登場したら、もうゲームはできなくなる。あとは、地図を眺めるだけ。ちょっと寂しい。

➡これは、1543年のアニエーゼ・バッティスタの世界地図。世界で初めて世界一周を成し遂げた、あのマゼランの航路を示した地図なのだ。でも、マゼランが実際に航海したわりには、日本は小島が集まった国に描かれているし、アフリカ大陸の南になにやら陸地の一部らしきものがあるなど、実際の世界地図とはほど遠いんだけどね。パリ国立図書館所蔵。 (Ⓒ WPS)

シムアース SimEarth™

19号から始まった『シムアース』の徹底解剖も今回で最終回。今号は総復習として、モデルコントロールパネルの解説を中心にまとめてみた。初心者から上級者まで、すべてのプレーヤーに役立つ知識ばかりなので、ぜひ活用してプレーを楽しんでほしいぞ。

今回は総復習だよ～ん

8つのシナリオについてひととおり解説を終えたのだが、各シナリオに共通の知識をかき集めてみたのだ。だが、最低限の知識が得られることを目的にしたので、上級者にしか通用しない細かな点は省いてある。だから、すべてのシナリオを終えたような人には知っていることばかりだろう。でも、地殻モデルのような操作の結果がわかりにくいものはできるかぎり解説してあるので、ぜひすべて読んでほしい。

また、好きな生物に文明を持たせたい人のために、植生と生物の関係表を作っておいたぞ。生命モデルでは、生物全体の進化や総量の操作はできるけれど、自分の好きな生物だけ進化させることはできない。そんなことをするには、好きな生物に適している植生のための環境を作る必要があるのだ。紹介する表には、それぞれの植生に適した環境をまとめてある。これで、植生をコントロールして好きな生物どころか、すべての生物を思いどおりにできるぞ。

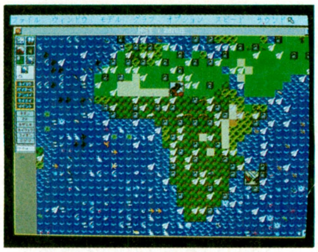

⬆信じられないほど細かいことまで、ちゃんとシミュレートされてるんだよね。

惑星の基礎は地形モデルを活用だ

この地殻モデルも重要な要素のはずなんだけど、その働きがいまいちピンとこないよね。これは、操作した結果が出るまでにかなり時間がかかるためなんだ。どうしても効果を知りたいのなら、地質タイムスケールの間にいろいろ実験してみよう。この時期ならすぐに何億年も過ぎるので、小さな変化もはっきりわかるのだ。

さて使う機会が一番多い〝浸食〟から説明に入ろう。この設定は、陸地を削って標高を低くしたり浅瀬を作ったりする。海に住む生物を陸上生物へ進化させるための浅瀬作りにとても便利なんだ。ただ、使うときには〝火山活動〟も高めにしておいて、新たに陸地のできるようにしておくように。浸食だけでは、陸地が消えてしまうので注意しよう。

⬅文明が誕生する前だと、時間の進み方がとても早い。そのため地殻モデルの実験に最適なんだ。

また、火山活動を操作する場合には、〝核形成〟と〝核熱〟をワンセットにして考えよう。このふたつは火山活動の補助的な役割を持つ。核形成は高く設定するほど火山を小さくするし、核熱が高い場合には大規模で激しい噴火を起こすようになるのだ。イベントアイコンの火山を使う場合にも同じ効果を及ぼすぞ。

〝地軸〟の傾きは、気候に大きな影響を及ぼすのだ。傾きが大きいほど、気温の変動が大きくなる。たとえば傾きが0度の惑星の場合、最も気温の高い場所は太陽からの熱を一番多く受ける赤道付近。そして、気流が北極と南極の方向に熱を分散させている。このタイプの星は、暖かい場所と寒い場所が決まっているので、地球のような植物の多い惑星になりやすい。逆に傾きが90度の惑星の場合、太陽から受ける熱が多い南極付近で暖まった空気自体が北極まで移動してしまう。そのため、いつも暖かいという場所がない。これは火星の大気の動きと同じで、植物が気温の変化に合わせて生えたり消えたりする。陸上の生物にとっては、住みにくい惑星なんだ。

隕石は、チリにさえ気をつけていればいい。チリが増えると気温が下がって、生物が大量に絶滅してしまうからね。

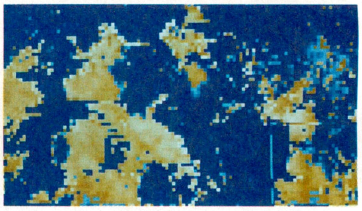

⬇浅瀬は、海の生物にとって最適の住み場所でもあるのだ。とにかくたくさん浅瀬を作ろう。

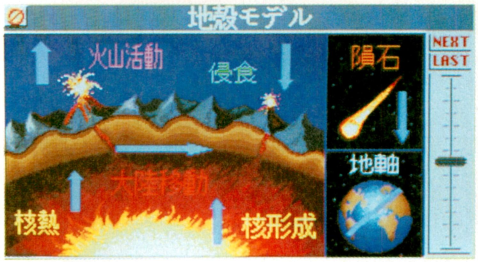

⬅陸地や浅瀬を作る前には、必ずこのパネルの設定を変えておこう。特に、エネルギー制限のある場合には助かる設定ばかりなのだ。

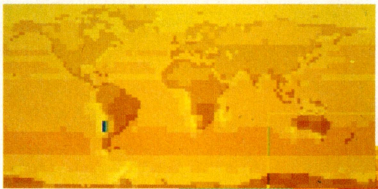

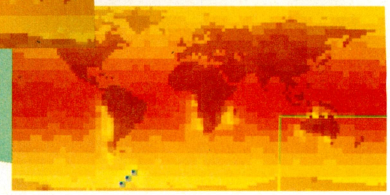

⬆➡上の写真は、地軸の傾きが90度の星の気温分布図。右が傾き0度の惑星のもの。赤道付近を見てもらうと、その違いがわかるはずだ。特に、文明タイムスケールのころの気候に大きな影響を及ぼすぞ。

■ジャンル/シミュレーション　■対応機種/PC-9801、FM TOWNS
■メーカー/イマジニア、イマジニア/富士通　■価　格/1万2800円[税別]　■発 売 日/発売中

文明モデルで宇宙へ導こう

『シムアース』の設定の中で、一番特殊なのが文明モデルだ。このモデルは、文明以外のものには悪影響しか及ぼさない。文明自体も公害や戦争、人口の増加によって環境や動植物にダメージを与えるんだ。そのため、文明のことをガン細胞のように感じてしまうだろう。しかし、公害や世界大戦なんていう問題を起こすのは、工業化時代や原子力時代の都市だけだ。その証拠に、最も高度な文明であるナノテク時代の都市は、ほとんど問題を起こさない。ガイアも発達とともに怒らなくなるはずだぞ。

さて、そのナノテク時代の都市を誕生させるためには、生産効率を上げるために大量のエネルギーを〝カガク″へ投資するしかない。その結果生産効率が上昇して、さらに膨大なエネルギーを〝カガク″へ投資できるようになるんだ。

〝カガク″以外の項目への投資は、キミがどんな文明に育てたいかによるのだ。生産効率を重視しなければ、〝テツガク″や〝イガク″に投資できる。戦争や病気のない、文明にとっては楽園のような星を作れるかもしれないぞ。５つのエネルギー源のうち注意しなければならないのは、〝ネンリョウ″と〝ゲンシリョク″だ。どちらも文明の発達には不可欠なんだけど、公害とメルトダウンの発生源なんだよね。特に公害は、温暖化による極端な砂漠化の原因になる。長い間使わないようにしよう。

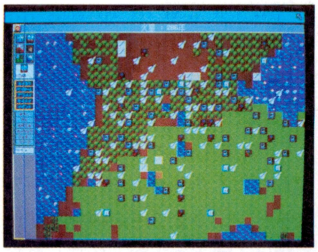

⬆病気や戦争をうまく利用して、文明の発達スピードを上げることができるぞ。

文明の発達が遅れている場合には、科学技術グラフで人口の分布を調べてみよう。技術レベルの低い時代の都市が多ければ多いほど、発展のスピードが遅いはずだ。この文明全体の生産効率は、存在する都市の効率の数字を足して、それを都市数で割るという平均の値が取られるからだ。解決策としては、イガクとテツガクへの投資を少なめにして病気と戦争を発生させておく方法がある。このふたつが未発達の都市を滅ぼしてくれるのだ。

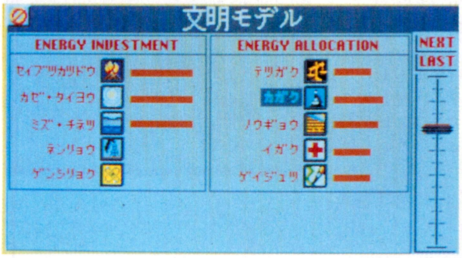

⬆特に気をつけて扱いたいものが、この文明モデルだ。慎重に操作しないと、文明が問題をまき散らしてしまうぞ。

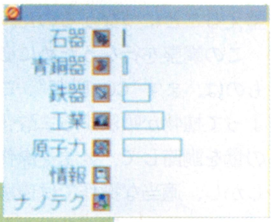

⬅⬆文明の発達が遅いときは、明らかに未発達の都市が多い。すぐに、科学技術グラフで状況を確認しよう。また、レポートの平均文明も発達スピードの参考になるはずだ。

気候の調整は大気モデル

環境を操作して好きな生物を生み出すつもりでもないかぎり、大気モデルの操作は避けるようにしよう。このパネルの設定は、ちょっとした変更でも動物や植物が全滅するほどの大打撃を与えてしまうのだ。ここでは、惑星を管理するうえで必要な〝アメ″と、〝オンシツコウカ″を説明しよう。

まずはアメからいくぞ。これは文字どおり降雨量の設定で、唯一安心して操作できる。これで降雨量を増やしておけば、平均気温が高くても低くても必ず植物が繁殖するはずだ。陸地のいたるところに植物の生えている惑星を作るには、この設定を高くするといいぞ。

〝オンシツコウカ″は、できることならまったく操作しないことをすめるぞ。気温への影響が大きすぎるので、操作が一番難しいからだ。そのため使い道は、設定を低めにすることで、公害による極端な砂漠化を抑えることぐらいしかない。しかし、温暖化を解決したとたん寒冷化による砂漠化が起こり始めるので、気楽に使うなんてことはできないのだ。使うときには、必ず歴史ウインドーで気温の変化をチェックするように心がけよう。

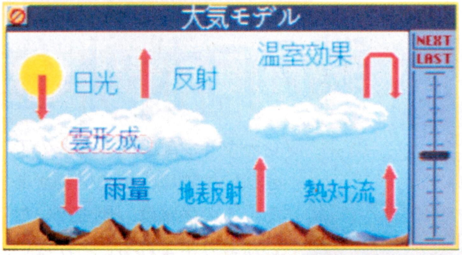

⬅大気モデルは、4つのパネルのうちで最も環境への影響力が大きい。操作も難しいぞ。

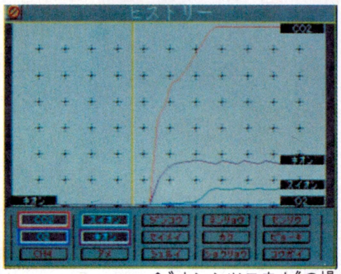

⬆〝オンシツコウカ″の操作にかぎらず、いつでも表示させておこう。

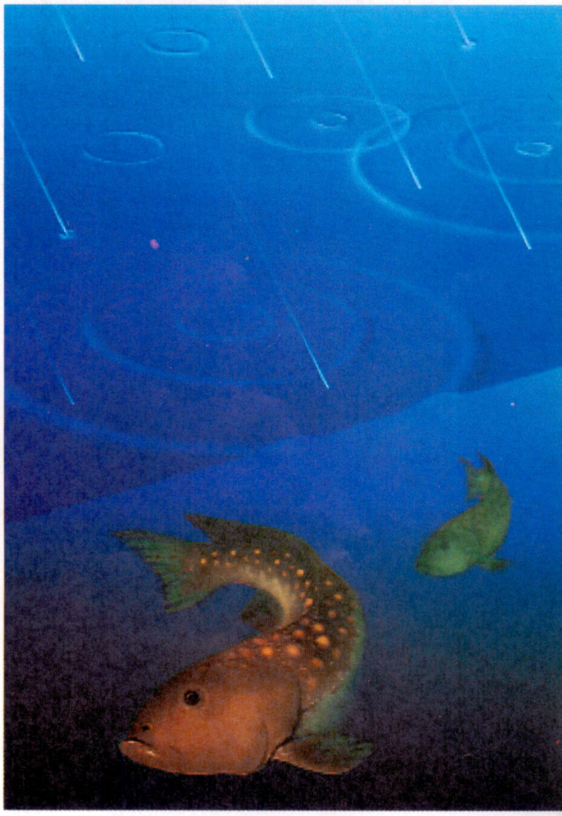

生物を進化させるには……その1

海の生物を陸上生物へ進化させるためには、生命モデルの〝進化〟と〝突然変異率〟を上げて、さらに浅瀬を作る必要がある。これを忘れると、いつまでも海の中で進化を続けて陸上へ上がってこられないので注意しよう。

さて、この浅瀬を作る道具は、〝浸食〟と高度セットアイコンのふたつ。〝浸食〟で惑星全域に一気に浅瀬を作り、高度セットアイコンでさらに浅瀬を広くするのだ。気をつけなければならないのは、作業が終わったらすぐに浸食の設定を元に戻すこと。地殻モデルでも説明したように、放っておくと陸地がすべて削りとられて消えてしまうからだ。もうひとつの注意は、浅瀬がどんなにたくさんあっても、海の生物が陸上生物へ進化するためには何億年もかかるということだ。あまりあせらずに、気長に進化するのを待とう。

そして、陸上の生物を生み出すためにもうひとつ重要なことが、大気の調整だ。これを行なうと、まず気温が安定する。すると、植物の繁殖量が安定して、生物が生きていくために必要な酸素も増える。陸上生物が住みやすい環境を整えることにつながるのだ。

この調整を行なうために必要なものは、まず〝CO_2吸収〟。これによって植物が吸収する二酸化炭素の量を調節して、気温を操作する。しかし、適当な操作では環境の安定につながらないぞ。必ず歴史ウインドーで二酸化炭素、気温、海水温、酸素、降雨量の変化を定期的にチェックしよう。また具体的な気温や降雨量を知りたいのなら、虫めがねツールを使うといい。

また、この3つに合わせて大気モデルの〝温室効果〟を使うと、公害の起こす温暖化による砂漠化を防ぐこともできるんだ。

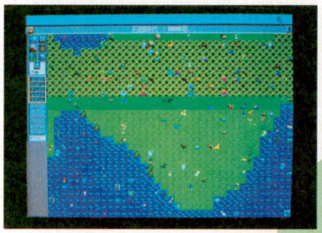

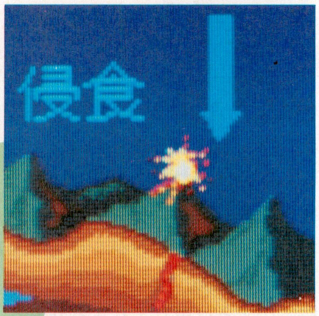

⬇⬆生命モデルだけでは、海の生物を陸上生物へ進化させられることもある。〝浸食〟を使って突然変異を起こさせよう。

⬇⬆➡「シムアース」をプレーするうえで欠かせないものが、虫めがねツール、歴史ウインドー、〝CO_2吸収〟だ。この3つをワンセットにした環境の操作法を身につけなければ、惑星の管理なんてできないぞ。

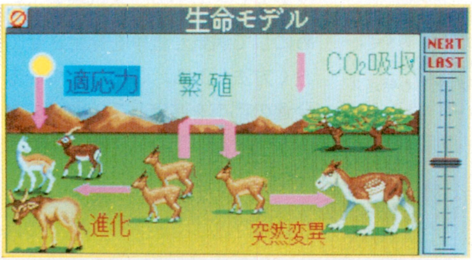

⬅生物を操作することで、環境を操る生命モデル。〝CO_2吸収〟の扱いには特に気をつけよう。

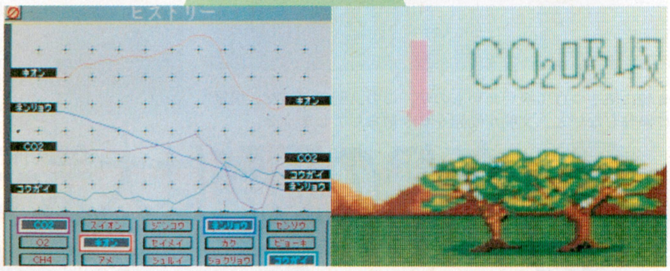

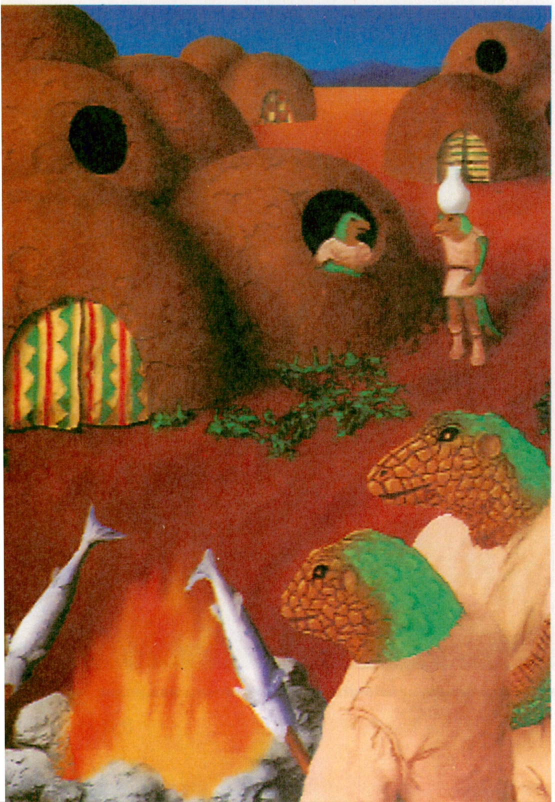

謎のロボット生命体誕生!!

プレーヤーが配置することのできない生物に、食虫植物がある。この生物は、昆虫がいないかぎり生まれることがない。実はほかにも、プレーヤーが直接配置することのできない生物がいる。それが、ここで紹介するロボット生命体なのだ。

このロボットを生み出すためには、まずどんな生物でもいいから文明を持たせて高度に発達させる。そして、ナノテク時代の都市ができはじめたら、そのうちの3つに原爆を投下するのだ。すると、すぐにロボットが現われる。ほかの生物と同じように、進化して文明を持つことも可能だぞ。一度くらいは、実験してみよう。

ただ、どんな環境でも適応できるので、いったん登場させるとほかの生物を絶滅に追い込みながら数を増やしていく。ロボット以外には、生物も植物も存在できない星になることもあるので要注意。

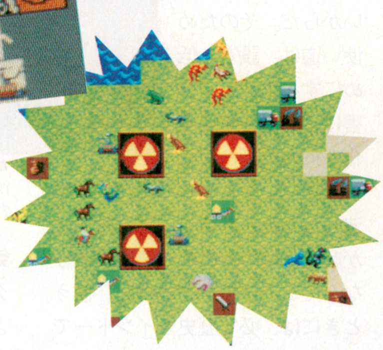

⬆➡このロボットたちは、環境にまったく影響を受けない。惑星が氷や砂漠だらけになろうが、全然関係なく活動し続けるのだ。また、ほかの生物をどんどん絶滅に追い込みながら進化を続け、必ず文明を持つ。

生物を進化させるには・・・・・その2

ここでは、植物と生物の関係をまとめた表を紹介しよう。『シムアース』の中の生物は、すべて生きていきやすい植生が決まっている。だから、植生をコントロールできれば好きな生物を増やせるのだ。

左下の表は、マニュアルにある生物と植物の関係表に手を加えたものだ。海中では文明を持つことがないので海の部分をカットして、生物別に適応しやすい気温を加えてある。また、上から順番に文明を持つ可能性が高い生物になるように並べ替えた。バクテリアとアメーバ以外は、すべて文明を持つ可能性があるぞ。

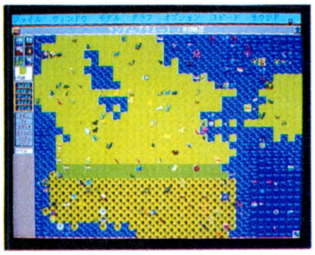

⬆それぞれの植生に適した環境を作ることで、生物をコントロールできるのだ。

右側の表は、植物と気温・降雨量の関係図で、7種類の植生が繁殖可能な気温と降雨量をまとめたもの。気温表にある丸の中の数字は、最適と思われる気温だ。思いどおりの生物を生み出したいなら、まず生物が適応可能な植物を生み出さなければならない。とりあえず、好きな生物が生存しやすい植生が育つ環境の特徴から覚えてみよう。

そして、この降雨量・気温表を見るときの注意すべきことがある。まずひとつは、草原と森林の適応可能な気温についてだ。どちらもかなりの低温でも適応可能になっているが、これは降雨量が200センチ以上のときだけ当てはまる。ふたつめの注意点は、大気中の二酸化炭素量の割合と標高によっても植物の繁殖しやすい場所が変わることなんだ。忘れないようにね。

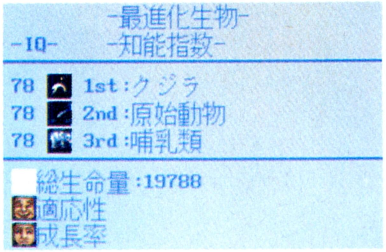

⬆実験するときには、レポートに表示される知能指数と総生命量の変化に注意してほしい。

シナリオをすべて終えた人は、いろんな生物に文明を持たせる実験をしてみよう。また、ロボットを誕生させて観察するのもおすすめだ。どちらも、新しい楽しみ方をキミに提供してくれるよ。

生物・植物関係図

	沼地	密林	森林	草原	砂漠	タイガ	氷	最適気温
ロボット	○	○	○	○	○	○	○	−16〜42℃
爬虫類	○	○	◎	◎	◎	○	×	10〜25℃
恐竜	○	◎	◎	△	△	○	×	20〜30℃
哺乳類	○	◎	○	◎	△	○	×	20〜30℃
鳥類	△	◎	◎	○	△	◎	×	10〜25℃
クジラ目	×	○	×	×	×	×	×	25〜35℃
昆虫	○	○	○	○	○	○	×	15〜25℃
両生類	◎	◎	○	△	×	△	×	25〜35℃
原始動物	○	◎	◎	△	△	◎	×	10〜30℃
食虫植物	△	△	△	△	△	△	×	15〜25℃
ヒトデ	△	△	×	×	×	×	×	15〜25℃
軟体動物	△	○	×	×	×	×	×	25〜35℃
節足動物	○	△	×	×	×	×	×	20〜30℃
魚類	×	×	×	×	×	×	×	20〜35℃
アメーバ	×	×	×	×	×	×	×	−16〜42℃
バクテリア	×	×	×	×	×	×	×	−16〜42℃

植物と降雨量・気温関係図

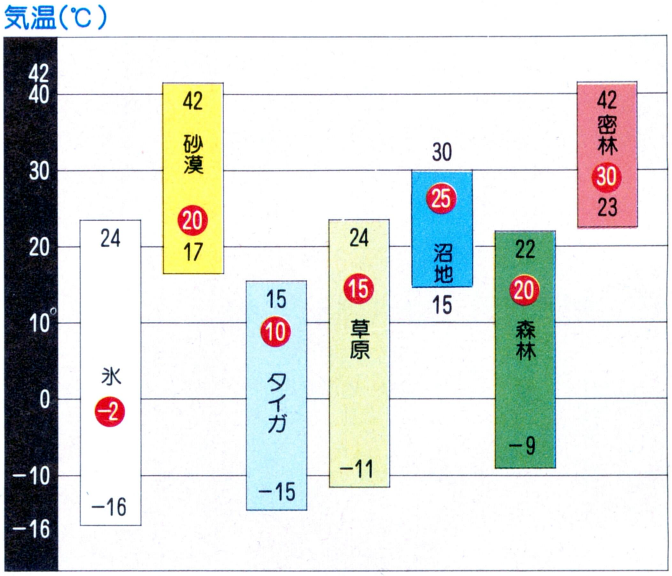

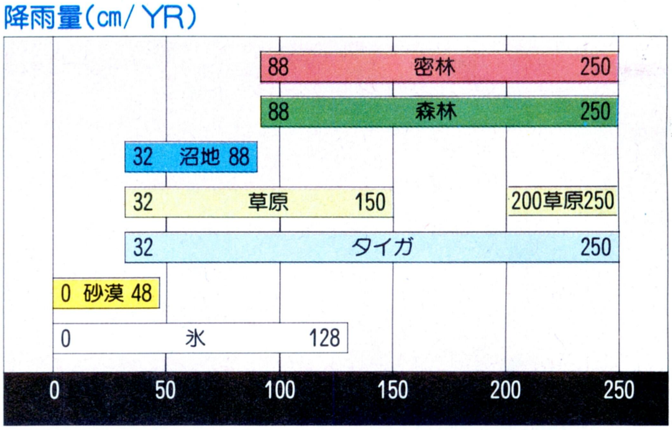

指輪物語

第一巻 旅の仲間

THE LORD OF THE RINGS VOL.I

Fellowship of the Ring

壮大な物語の1ページ目に手をかけたキミに贈る、ミドルアースのイベントガイド。その第1弾は、ホビット庄で起こる数々のイベントのなかでも、これを体験しないと損をするというメインイベント全28を紹介しよう。今号の前編と次号の後編を読めば、旅の支度はバッチリ！

TOTAL 28 ホビット庄のメインイベントを総チェック！

勇んで冒険の旅に出発したものの、なにがなにやらわからなくて行き詰まってしまった、アイテムが足りなくて先に進めない……。そんなあなたにお届けするのが、このコンプリート・ガイドだ。

たいていのプレーヤーは、早く先に行きたくて、ホビット庄で起こるイベントの多くを堪能せずに通り過ぎてしまうことだろう。しかし、それではこの先で行き詰まってしまうのもムリはない。次に紹介するイベントをひととおりこなさないと、重要なアイテムを取りこぼしたまま先に進んでしまう、なんていうことが絶対にあるのだ。『指輪物語』の最終目的は、ミドルアースの平和を脅かす〝一つの指輪〞を滅びの山の火口に放り込むことだけど、このゲームの本当の楽しみ方は、旅の途中で起きる数数のイベントに首を突っ込んで解決することにある。ここはひとつ、ジックリとゲームを進めよう。

1 袋小路屋敷にて

ゲームの始まりは、この袋小路屋敷の前から。以前、この屋敷にはフロドの叔父のビルボが住んでいた。地下の部屋を探してみると、ビルボの置き手紙や、たいまつ、携帯食料といった旅立ちに必要なアイテムが見つかる。それに、ある部屋の宝箱の中には銀貨が入っている。これを持って行かない手はない、ということで、スキルのひとつ、〝カギ開け〞を使って宝箱を開けてみよう。ただし、そのスキルはピピンしか持っていないぞ。屋敷の前で、彼らを仲間にしてから、中に入る必要があるのだ。

⬆ゲームが始まると、主人公フロドは袋小路屋敷の前に。まずは、仲間と会話をしてみよう。

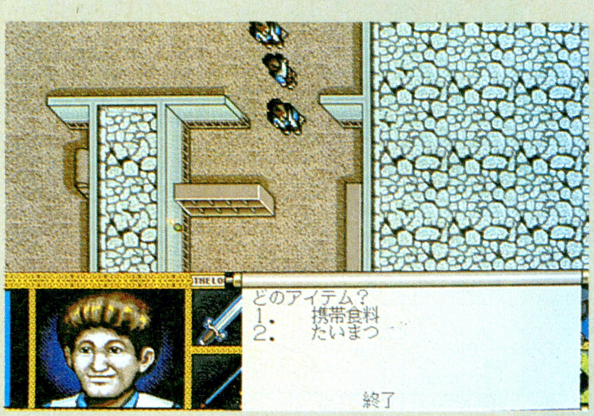

⬆袋小路屋敷は、フロドの叔父のビルボが所有していたものだ。彼が引っ越しのとき、フロドのために、冒険に役立つアイテムを残してくれたのだ。

2 ロベリアとの遭遇

フロドは、袋小路屋敷をロベリアに売る約束をしたため、彼女は家のカギをよこせと言ってきた。おまけに、フロドを傘でぶっ叩いてダメージを与えてしまった。この腹の立つばーさんに、カギを渡すか渡さないかはキミの自由。さて、どうする？

⬆バギンズ家を嫌っている、いじわるばあさんなのだ。

■ジャンル/ロールプレイング
■メーカー/スタークラフト
■対応機種/PC-9801
■価　格/1万2800円[税別]
■発売日/発売中

34

アンソンさんは、犬がいないと騒いでいるが、ちゃんといる。彼の家から、西に数十歩行ったところ（マップ③）を探してみよう。ところで、この犬を連れて行く方法だが、〝カリスマ″のスキルを使えばオーケー。アンソンさんは、お礼に古いシャベルをくれる。このアイテムは、土に埋まっている物を掘り出すときに使うのだ。覚えておいてね。

アンソンさん家の犬、失踪す

⬆犬がいないといわれてもねぇ。しかし、フロドたちは親切なホビット。旅の妨げになろうとも、犬を探すぞ。

⬇犬は、けっこう近場にいた。でも、ウ〜ウ〜唸るだけで、気を許してくれない。

ホビット庄の地図

ホビット庄は、かなり広い。庄の端から端まで歩くには、キミのマシンにもよるけど、30分くらいかかってしまうぞ。いたずらに歩き回っても、重要なアイテムを取り損ねたり、道に迷ったりしてしまうので、このマップを活用しよう。

5 水車小屋の珍事

⬆水車小屋には人間が3人いて、中に入ろうとすると追い出される。

川のほとりに建てられた水車小屋には、人間が住みついている。昼間に入ろうとすると追い出されてしまうが、夜に〝こっそり動く〟のスキルを使うと、小屋に忍び込むことができる。ここでは、妙な機械を見ることになるが、触るとあることが起こるので、一度試してみよう。そうそう、水車小屋に入る前にセーブをすること。人間と戦うと、どうしようもないほどのダメージを受けて、ゲームを続ける気が失せてしまうからね。

⬇水車小屋の中には、なにやら不思議な機械がある。あら、スイッチを押すと壊れてしまった。

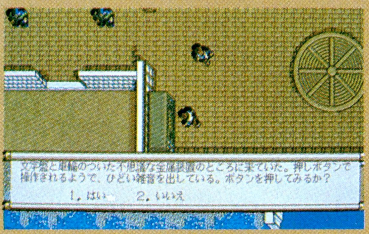

⬆妹が行方不明になったと、涙ながらに訴える娘さん。

6 宿屋で泣く女

ホビット村の宿屋でも、問題を抱えて困っているホビットがいる。彼女、デイジーの話を聞くと、妹のタフィーが行方不明だという。旅路を急ぐフロドたちだけれども、困っている人を見捨ててはホビット道に反する。ということで、彼女の願いをかなえてあげようじゃない。ちなみに、タフィーは廃墟にいるぞ。

7 役立つメッセージ

「ホビット庄の南西の森林地で、西方の海の港へ向かって旅をしているエルフに出会うことがよくある。ひょっとしたら、エルフたちが助けてくれるかもしれない」というメッセージが。原作でも、フロドたちがホビット庄でエルフに助けてもらうというくだりがある。このゲームでも、エルフに会っておいたほうがいい。ナズグルと出会ったときに役に立つものをもらえるのだ。

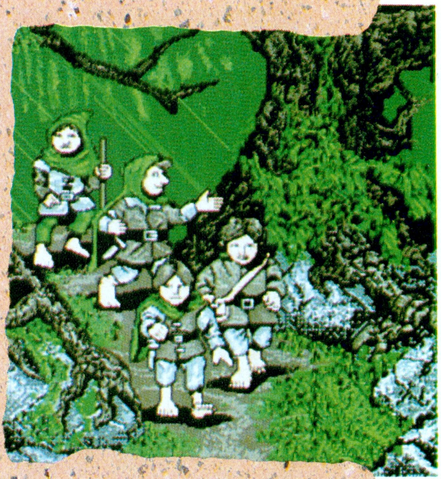

8 グラブの農場にて

こちら、グラブさんの農場でも、行方不明の少年が1名いた。なんでも、冒険に出かけてしまったというが、少年の足ではたかが知れている。案外、近くにいたりなんかして。さて、無事に彼の息子のフレディを連れてくると、お礼に馬をくれるグラブさん。太っ腹だなぁ。この馬は、荷物を持たせるのもよし、敵の盾にしてもよし。敵と出会ったときも蹴とばし攻撃をしてくれるので、ぜひ仲間に加えたいところ。実はフレディは、このあと紹介する大グモの巣に捕らわれている。そこを探そう。

⬆馬小屋にいるグラブじいさんに話を聞くと……。

⬇酒を飲んでいるドワーフのドルーインは、ビルボを探しているようだ。いったいどうしたのだろう？

9 緑龍館にて

ここには、酔客として、ドワーフのドルーインがいる。彼は酔っぱらって、「バギンズをここへ連れてこい！」と叫んでいる。詳しい話を聞くと、彼は叔父を探しているのだという。そして、もう疲れちゃったから、彼の叔父と斧を探してくれとフロドたちに頼んだ。結構、図々しいドワーフのオヤジだが、見事、彼の言っていた斧を持ってくると、旅の仲間に参加してくれる。非力なホビットと違って、ドワーフは筋骨隆々。敵に出会ったときに、頼りになることこのうえなし。ところで、この館のビールは、飲むと体力回復の効能があるぞ。

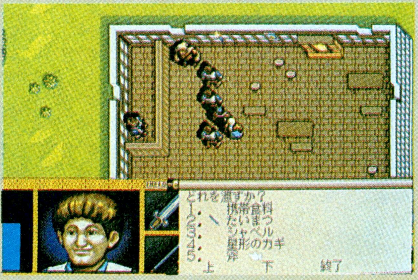

⬆彼に頼まれた斧を持ってくると、ドルーインは旅の仲間に参加してくれると言った。

©1988 INTERPLAY RPODUCTIONS TM. INC. PUBLISHED UNDER LICENSE FROM INTERPLAY PRODUCTIONS TM. INC.
INTERPLAY PRODUCTIONS IS A REFISTERED TRADEMARK OF INTERPAY PRODUCTIONS.INC. LORD OF THE RINGS TM. & FELLOWSHIP OF THE RING TM.
THE TWO TOWERS TM. RETURN OF THE KING TM. (Only name of the Lord of the Rings and the specific title for each program)

10 大グモと格闘する

⬇崖の途中にポッカリ開いた穴。それが入り口だ。

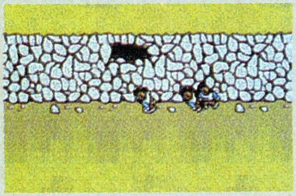

大グモの巣穴は、廃墟に行く途中の崖の中腹にある。この崖は、"山登り"のスキルを使えば登ることができるので、登れないと嘆くことはない。さて、穴の中に入ったら、たくさんのクモの巣を目にするはずだ。問題の大グモは、穴の一番奥に隠れ住んでいる。そしてクモの巣には、冒険に出かけたというフレディが引っ掛かってもがいているのだ。大グモは、フレディを助けようとすると襲いかかってくる。対するホビット族の勇敢な若者は、フロド、サム、ピピンの3人。彼らは非力だけど、手に手にたいまつを持っているなら、そう問題はないぞ。ボコボコ殴っているうちに、大グモは昇天する。

⬆ホビットの子供が、クモの巣に引っ掛かっていた。大グモとの戦闘開始だ。

11 幽霊の王と

➡目にルビーをはめた、石造りの王様が立っている。

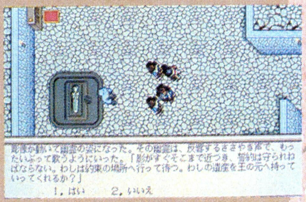

大グモの巣に向かう手前の通路に、普通じゃ飛び越せない深い亀裂があるけれども、その先にはちょっとした財宝(?)が眠っている部屋があるのだ。そんなわけで、ぜひとも亀裂を飛び越して、その部屋に行ってみよう。なに、方法は簡単。スキルのひとつを使えばいいのだ。それでは、亀裂の先にある扉を星型のカギで開いて、部屋に入ろう。あとは、自力で解決すること。

12 娘と狼

その昔、王家の者が住んでいたという場所も、今は草が生い茂る廃墟となっている。そこは、狼が徘徊する危険な場所なのだが、ホビットの少女タフィーが助けを求めてギャンギャン泣いているとあっては、行かないわけにはいかない。狼の鳴き声が廃墟に3度響き渡ると、草むらから牙をむいて飛びかかってくる。この狼も、大グモと同様に、たいまつを持っているなら恐くはないぞ。さて、彼女を助けたら、近くで薬草を探してみよう。

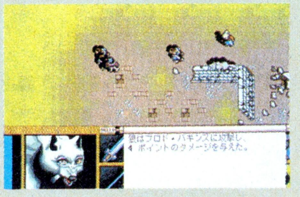

⬆廃墟に足を踏み入れると、突然、茂みから何かが襲いかかった。狼だ！

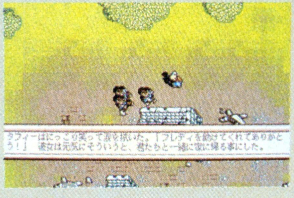

⬆廃墟で泣いていたタフィーだが、フレディを連れてきたら仲間に加わった。

13 治療師の家

⬆見つけた薬草を持っていくと、治療してくれる。

廃墟でもしも薬草を発見することができたなら、そこから南に下って行ったところにある治療師の家に持っていこう。フロドたちが見つけた薬草は、アセラスと呼ばれるもの。治療師は、その草を使って傷ついた体を治してくれるのだ。もっとも、アセラスを探すのは超危険なこと。なぜなら、一度追い払った狼は、何度も攻撃を仕掛けてくるからだ。アセラスを見つけるために体力がボロボロになるくらいなら、サッサとその場を立ち去ったほうがまし。少しくらいのケガなら、携帯食料で簡単に回復することができる。

14 旅行用具屋にて

➡タフィーを連れていくと、携帯食料を分けてくれる。

ここは、贈り物好きのホビット御用達の店だが、タフィーの一家族が生活を営んでいる場所でもある。そこで、彼女を連れていけば、なにかしらの見返りが期待できると考えるのが普通だろう。実際の話、普段はお金を払って買わなくてはいけない携帯食料を、タフィーを助けてくれたお礼として無料で分けてくれるのだ。もちろん、お金を払えば、もっと買い物ができるよ。

次号予告

今号では、ホビット庄のメインイベント全28のうちの前半14を紹介した。次号は残り14のイベントだ。これを読めば、フロドたちの冒険の準備は万端、安心して古森に入って行けるだろう。それでは、次号も読んでね！

©GEORGE ALLEN & UNWIN (PUBLISHERS) LTD.THE PROGRAM IS PUBLISHED WITH THE COOPERATION OF THE TOLKEIN ESTATE AND THEIR PUBLISHERS.
GEORGE ALLEN & UNWIN (PUBLISHERS) LTD. 1966, 1974, 1979, 1981, ALL RIGHTS RESERVED.
(LICENSED IN CONJUNCTION WITH JPIIS OPTIONAL AND AT THE DISCRETION OF LICENSEE)

斬II 【ZAN】 ～陽炎の時代～

™

早くも3回目を迎えた『斬Ⅱ～陽炎の時代～』の徹底解剖だが、今回は長尾景虎、大内義隆、織田信秀らの3大名でプレーした場合の攻略法について紹介するぞ。

天下布武への道 闘将三選

この『斬Ⅱ～陽炎の時代～』には、1550年の戦国時代初期をテーマにした『新勢力台頭』と、1582年に本能寺の変で散った織田信長の死後をテーマにした『本能寺以後』のふたつのシナリオが収められている。それぞれのシナリオがどのような内容となっているのかについて、ちょっとここで紹介してみよう。

まずシナリオ１の『新勢力台頭』のほうだが、これはすでに名目となった各地の旧勢力に替わり、新たに実力を蓄えてきた織田家、武田家、毛利家などの新興勢力が、それぞれの地方で実力を蓄え、そこから天下統一を目指すという内容となっている。まだこのシナリオの始まる時点では、どの勢力も微々たる力しか持っていないので(一部例外を除く)、すべての勢力が天下を志すことが可能である。前述の織田家や武田家、毛利家のようにメジャーな勢力で天下を目指すもよし、はたまた落ちぶれゆく足利家を再び天下人ととして君臨させるもよし。とにかく、さまざまな思惑が入り乱れること間違いなしのシナリオである。

シナリオ２の『本能寺以後』のほうは、絶大な力を誇った織田信長の死後、織田軍の有力家臣団と奥州、関東、四国、九州などの各地方の有力勢力とが、互いにしのぎを削りあう内容となっている。すでにどの勢力もある程度の力を持っているので、シナリオ１のように弱小勢力で天下を狙うという楽しみ方は不可能だ。しかし、逆にそれ以外の勢力で遊ぶ場合は、下手な下積み期間などは置かずに即対外進出を行なうことが可能なので、血気盛んなプレーヤーにはもってこいのシナリオである。

ところで、本当に『斬Ⅱ』のオモシロさを追及しようとするならば、やはりシナリオ１の新興勢力でプレーをして、そこから天下人になるまでの過程を楽しむのがスジであろう。

そこで今回の徹底解剖では、新興勢力の入り乱れるシナリオ１の中でも、特にプレーするのがオモシロいと思われる勢力を３つほどピックアップして、それぞれの勢力の序盤から中盤にかけての攻略法を紹介していこう。

覇道を決する武将の能力とは？

『斬Ⅱ～陽炎の時代～』は従来のゲームに比べて、かなり画期的なシステムを数多く持ったゲームだが、特に武将の能力設定には驚かされるモノがある。このゲームをプレーするとわかるのだが、たとえ戦闘力が高くても"ある能力"の低い武将というのは、あまり存在意味がない。その能力とは、ズバリ武将の統率力のことである。

たとえば、戦闘力は６だが統率力が９の織田信長は、最大9000人の兵を率いることができるが、戦闘力は９だが統率力が１しかない上泉信綱は、最大1000人の兵しか率いることができないのだ。

仮にこの両者が戦場で相まみえたとしても、どちらが勝つかは言うまでもないことである。士気や地形効果といったさまざまな条件が絡んだとしても、９割方は信長が勝つに決まっているからだ。もしこれが織田信長でなく、統率力が９、戦闘力が１の武将であったとしても(そんな武将はいないが)、この結果は変わらないだろう。

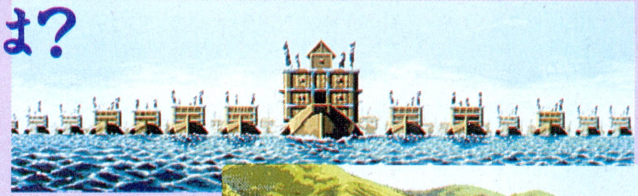

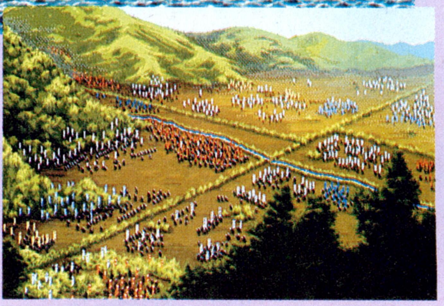

つまり、このゲームで天下統一を狙うプレーヤーは、従来のゲームのように武将の戦闘力や内政力、工作力の高さを云々というよりも、まず統率力の高さに目をつけなければならないのである。

■ジャンル/シミュレーション
■メーカー/ウルフチーム
■対応機種/PC-9801
■価　格/9800円[税別]
■発売日/発売中

越後の虎は、こう戦え!!

長尾景虎率いる勢力は、越後という肥沃な大地を基盤としているうえに、当主の景虎自身も優秀、さらに配下の家臣も有能な人材ばかりときている。その意味では、長尾家は初心者がプレーするにはもってこいの勢力といえるだろう。

ゲーム開始時の景虎の置かれた立場も、信濃の村上家、上野の上杉家とは親密という非常に恵まれた状態である。なぜなら、甲斐の武田家や武蔵の北条家といった強敵も、村上家と上杉家の両家が頑張っているかぎり、絶対に越後に侵攻してくることはないからだ。

さて、関東の脅威におびえる心配のない長尾家は、必然的に奥州、あるいは北陸へと進出することになる。奥州は勢力の混在が著しいうえに、すべての勢力の城が、揃いも揃って堅城ばかりときている。逆に北陸方面は割拠する勢力も少なく、しかも越中や加賀などは越後ほどとはいえないまでも、まずまずの肥沃さである。当然、ここは北陸方面に兵を進めるほうが賢いことはいうまでもない。

軍団を動かす場合に注意しなければならないのは、十分な兵力を持たせているか？　という点である。このゲームでは合戦の際に兵の多寡がモノをいうので、城を補強したり、開墾をしたりするよりも、まず軍団の強化を念頭に置いておかねばならないのだ。

長尾家には、長尾景虎率いる第一軍団、長尾政景率いる第二軍団、新発田長敦率いる第三軍団と、最初から３つの軍団があるが、少なくとも北陸に侵攻する際には、直接プレーヤーが指揮をとる第一軍団の兵力だけは最大にしておきたい。兵力を最大にした第一軍団を率いていれば、越中、能登、加賀の諸城を支配下に治めることなど、鎌で草をなぐよりも簡単だぞ。

北陸方面を完全に支配下に治めたあとは、返す刀で奥州に攻め込めば、東北地方から北陸地方に繋がる広大な領土は、晴れて長尾景虎のモノとなるのだ。

長尾景虎

移動力	6	内政力	5
統率力	8	外交力	4
戦闘力	9	工作力	4

後の上杉謙信である。生涯を義戦に費やした戦国時代にも希有の武将であり、なおかつ幾数十回の合戦に一度も破れたことがないという戦の天才であった。彼のライバルであった武田信玄でさえ、自分が亡きあとは謙信にすがれと遺言を残したほど、その人格は優れていたといわれている。

⬆長尾家には当主の景虎を筆頭に、統率力と戦闘力に長けた武将が多い。まさに越後勢の進むところ敵なしだ。

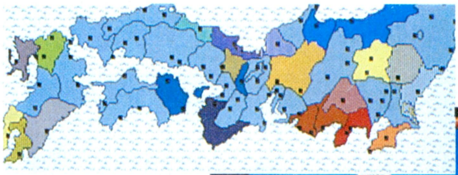

第一段階

⬆➡北陸地方進出の第一歩として越中を攻略したところ。画面の青い部分が長尾家の領土にあたっている。

⬅⬇奥州の諸勢力をすべて掃討。これにより奥州、北陸の広大な領土はすべて長尾家のモノとなり、日本でも最大の勢力となった。

第三段階

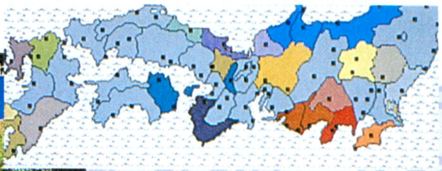

第二段階

⬅⬆能登、加賀の順に北陸地方を攻略。越前の朝倉家は強敵なので、ここから軍を返して奥州方面へ侵攻することにする。

西国一の風流人は、かく進むべし!!

シナリオ１に登場する群雄たちの中で、最初から広大な領土を有しているのがこの大内家だ。

一見、最も天下に近い勢力という気もするが、なかなかどうして、大内家の立場というのも微妙である。これはなぜかというと、まず配下の武将が揃いも揃ってボンクラばかりだからである。もちろん、これだけ大身の勢力なのだから、なかには陶晴賢や杉重矩といった中堅クラスの武将がいないワケでもない。しかし、そういう武将にかぎって忠誠心は極端に低くなっているのである。そのようなワケだから、大内家でプレーする場合には、まず大がかりな軍政改革から着手しなければならないぞ。

大がかりな軍政改革の内容だが、これは要するに不必要な武将、あるいは高給をもらっているわりには忠誠心の低い武将を一気に解雇処分してしまうだけのことである。重臣として各地の城を守っている武将、先ほども例にあげた陶晴賢、杉重矩なども一気に解雇してしまうのだ。その結果、前線の守りが手薄になったとしても、これは極端な改革に伴う弊害と思って割り切るしかない。

⬆大内家の武将をすべて解雇したところ、これだけの俸禄が返ってきた。今度はこの俸禄で、優秀な武将を雇おう。

もともと国力と威信値だけは、ほかの勢力に比べ並はずれて高い大内家である。この威信値につられて集まってくる一流の武将たち、たとえば滝川一益や明智光秀といった連中で解雇した武将の穴を埋めてしまえば、大内家の軍隊が改革以前の軍隊とは比べモノにならないほど精強なモノとなることは間違いないだろう。

新生大内軍を創立したあとは、先に紹介した長尾景虎のときと同じ要領で戦えばいい。プレーヤーが直接指揮する第一軍団を率いて安芸の毛利家を攻略、そのあとは返す刀で九州地方の諸勢力の平定に乗り出すのだ。もちろん、その攻略途中でも大内家を頼ってくる浪人はドンドン自軍に編入して、常に自軍を最強の軍隊としていくことにも務めなければならないぞ。

九州地方の平定後は四国地方に侵攻するもよし、はたまた中国地方を完全に支配下に治めたあとで、一気に京都上洛を果たすもよしである。いずれにせよ、大内家が戦国の覇者となる日も近いだろう。

大内義隆

移動力	3	内政力	5
統率力	7	外交力	6
戦闘力	2	工作力	2

周防、長門、豊前、筑前、石見、安芸と繋がる広大な領土を有した守護大名。戦国武将としては、ほかに類を見ない文化人で、学問、芸能に秀でていたといわれている。しかし、そのため武人肌の重臣たちとは意見が合わず、結局、陶晴賢の軍勢に山口を追われ、長門国の大寧寺で自決する結果となった。

第一段階

⬅⬇安芸の毛利家を滅ぼし、安芸、長門、筑前を完全に自家の支配下に治めたところ。まだまだ先は長い!!

第二段階

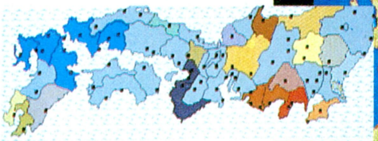

⬆九州の北半分を完全に掌握したぞ。この時点で九州に残るのは、日向の伊東家、大隅の肝付家、薩摩の島津家の３国だけとなったのだ。

第三段階

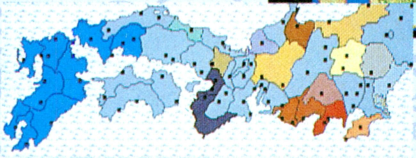

⬅九州地方平定!! もはや背後の憂いはなくなったのだから、あとは四国地方と中国地方から京都を目指して北進するだけだ。天下は近いぞ。

驍将信秀は、こう生きろ!!

先に紹介した大内義隆などは、長尾景虎でプレーするのに比べれば攻略がやや難しい程度だが、それでもシナリオ１に登場する勢力の中では、攻略のラクな部類に入る勢力であった。しかしこれから紹介する織田信秀は、長尾景虎や大内義隆に比べ、はるかに攻略が困難な勢力であるといっておこう。

織田信秀の不利な理由として、まず第一に国力の脆弱さがある。ゲーム開始時に織田家が領有しているのは、わずかに尾張の那古屋城のみ。長尾景虎や大内義隆のように最初から強固な基盤を持つというワケでもなく、むしろこれから基盤を作り上げていかねばならない境遇にあるのだ。

さらにもうひとつ不運なことに、織田信秀はゲーム開始から２年と経たないうちに死んでしまうのである。信秀の息子の信長は能力的には信秀を凌駕する武将だから、後継者問題は特に考慮する必要はない。しかし、信秀の死で織田家の威信値と家臣団の忠誠心が大きく下がってしまうことを考えると、やはり信秀存命中に、ある程度の基盤は固めておかなければならないことになるのだ。

さて、こんな不遇な織田家の戦略だが、まず第一にやるべきことは尾張国の統一だ。尾張には織田家のほかにも、もうひとつ斯波家という勢力があるが、この勢力の居城である清洲城は、信秀率いる第一軍団の兵力を１万人程度にしておけば攻略も可能である。尾張の国を統一することができれば、秋の収穫はグッと増え、これから先の戦略も非常に立てやすくなるので、だいたいゲーム開始の１年目、つまり1550年の秋ごろまでにはカタをつけておきたい。

尾張統一後の攻略ルートだが、美濃の斎藤家とは親密な関係にあるのだから、下手にちょっかいを出して敵対するのも愚策である。三河の松平家は東海の弓取りこと今川家の属国なので、これまた手を出すと痛い目を見ることになるだろう。そんなワケで、ここでは伊勢方面に兵を進めるのが最も賢い選択なのだ。伊勢国は敵勢力の城も多く、なおかつそれらの城は堅いのひと言に尽きるのだが、それだけに支配下に治めたあとのうまみもタップリ。伊勢、尾張の２国を支配下に治めるころには、もはや信秀も帰らぬ人となっているだろうが、このあとの戦略は嫡男信長に引き継がせれば大丈夫だぞ。

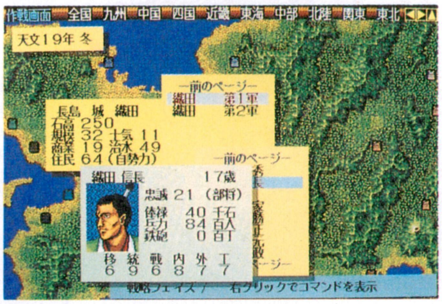

➡見よ、これが信秀の嫡男信長の能力だ。戦闘力こそやや低いという感もするが、それ意外はスゴイのひと言。

織田信秀

移動力	5	内政力	6
統率力	5	外交力	5
戦闘力	6	工作力	5

尾張清州城城主。尾張３奉行のひとりであり、戦国の風雲児織田信長の父親として有名だ。武人としても優れ、はじめ尾張の一城主にすぎなかった織田氏を、軍事力で実質的な尾張の主とした人物である。信長の覇道も、この信秀の作った屋台骨がなかったならば、成立しなかったといわれている。

第一段階

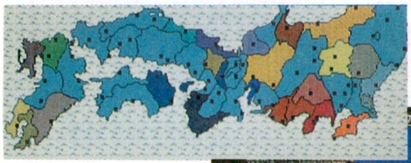

⬆➡尾張統一を達成したところ。まだまだ勢力は小さいが、これからガンガン領土を拡張していくぞ。

第二段階

⬅⬆尾張、伊勢の両国平定。すでに織田信秀は死んでしまったが、嫡男信長がその覇道を引き継いでいるのだ。

第三段階

⬅⬆伊勢攻略後は大和、紀伊、美濃、近江の順に攻略を繰り返す。もはや近畿地方で織田家に敵対しうるのは摂津を本拠地とする本願寺のみだ。

アークスIII

前回の徹底解剖では、一応さわりということでミリュウの塔攻略までしかやらなかったのだが、今回は聖域、封じられた森、封印の洞窟、金竜の住むといわれるバファイなどを、怒濤の勢いで進めていくぞ。怒濤の勢いで進めていくといっても、ポイントはちゃ〜んと押さえるので安心して読んでくれ。それでは、飛ぶ鳥を落とす勢いで徹底解剖へ突入だ。

残りの神器はいったいどこに……

ミリュウの塔で無事、破壊の魔石を手に入れたピクトたちは、クレイスからもうひとつの神器は聖域の精霊母が持っているという情報を教えられ、聖域に向かうことになるのだ。

聖域で出現する敵はかなり強いので、プルデンシアの街でバスタードソードやスモールシールドなどを買い、装備を強化しておくといいぞ。武器屋ではクレイスの扱える武器がスタッフしか売っていないが、ミリュウの塔の3階で手に入る炎の杖が装備できるので買う必要はない。ここから先は、ピクトは剣で攻撃し、スー・ニーとクレイスはそれぞれ破壊の魔石と炎の杖の魔力を使って戦うようにすれば、簡単に死ぬことはないだろう。

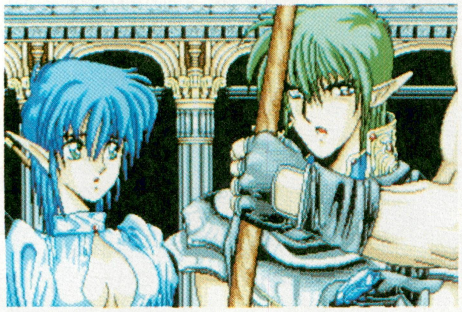

⬆やっとの思いで破壊の魔石を手に入れることができたピクトたち。ほかのふたつの神器はどこにあるのだろう。

聖域へは菩提樹から行くことができる。聖域では、先に述べたとおりの戦い方をすればサクサク進めるので安心だ。体力が多いマンティスや、攻撃速度が速いボーリングビートルなどを倒しながらズンズン聖域を進んでいくと、途中で1匹の小妖精に出会うことになる。ピクトたちは精霊母に会わせてくれるように頼むのだが、こちらのことを信用していないらしく、アッサリ断わられてしまうのだ。小妖精の話では現在、精霊母は何者かによって水晶柱の中に封印されているため、精霊たちは絶滅の危機にさらされているという。精霊母の封印を解くことができる〝目覚めの水〟を取ってきたら精霊母に会わせてくれるという約束をとりつけ、ピクトたちは目覚めの水を探す旅へと出ることになるのだ。

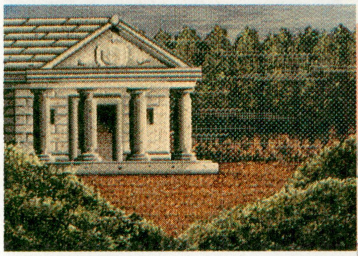

⬅⬇精霊母が住んでいるといわれる聖域。塔の敵とは違い、強敵がとても多い。魔法やアイテムを活かして応戦しないとキツイぞ。

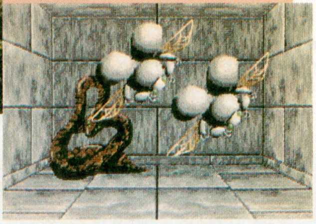

セイクリッド・シリーズとは？

この『アークスIII』はウルフチームのセイクリッド・シリーズと呼ばれる作品の最新作だ。

セイクリッド・シリーズとは、ウルフチームの作り出したオリジナルワールドの中で繰り広げられる数々の物語中から、ピックアップされたものなんだ。それが『アークス』シリーズであったり、『ミッドガルツ』であったり、はたまた『スパン・オブ・ドリーム』だったりするわけだ。時代背景の古い順に並べてみると、『スパン・オブ・ドリーム』、『アークス』シリーズ、『ミッドガルツ』の順になる。ちなみに『スパン〜』の物語は、『アークス』の物語の40年前にあたるのだ。『スパン・オブ・ドリーム』や『アークス』は、まったく関係ないゲームだと思っていたのに、実は密接な関係があったなんてまさに驚きだ。

セイクリッド・シリーズにおいて共通するテーマは、3本の聖剣〝ブラッディローズ〟、〝ピュアブライト〟、〝ベイルフェイス〟が、時代の流れを形作っていくということだろう。剣は所有者を選び、そして人は剣に引き寄せられながらさまざまな歴史が展開していく。ゲーム1本1本を見るとそれぞれ主人公は決まっているけれど、セイクリッド・シリーズ全体を見ると剣が主人公だといってもおかしくないんじゃないかな。

こうしてセイクリッド・シリーズというものを意識しながらウルフチームのソフトを眺めてみると、そのソフトの新しい面が発見できてなかなかおもしろいぞ。

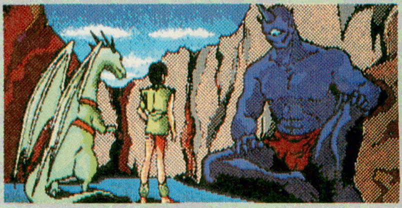

⬆2年前に発売されたミッドガルツ。実はアークスIIIは、このミッドガルツの過去にあたるのだ。

■ジャンル/ロールプレイング　■対応機種/PC-9801
■メーカー/ウルフチーム　■価　格/9800円[税別]　■発 売 日/発売中

目覚めの水を手に入れろ

聖域を抜けると、そこには封じられた森が広がっている。どうやらこの先に目覚めの水があるらしい。前ページの小妖精に出会うイベントからここにくるまでは、さほど距離はないので、1、2分もあればたどりつけるだろう。

ここで出現する敵は聖域で現われるものと差はないので、難易度は同じと見ていいぞ。ただし、ここは今まで訪れた土地と違って結構広いので注意したい。間違っても迷わないように、な〜んていいたいところだけど、そこはそれ、超便利なオートマッピング機能を活かして進めば安心なのだ。右のほうに少しだけオートマッピングの画面を載せておいたので、初めて訪れる人は参考にしてくれるとありがたい。ちなみに左下の門みたいのが、この森の入り口だ。

結局封じられた森をすべて歩き回ったピクトたちだが、目覚めの水を手に入れることはできなかった。その代わり、封印の洞窟への入り口を発見することに成功する。どうやら目覚めの水は、そう簡単には手に入らないみたいだ。体力回復の泉が洞窟の入り口近くにあるので、ここで体を癒してから洞窟に向かうことにしよう。

⬇封じられた森だと、こんな感じのマップになるのだ。結構ここは広いぞ。

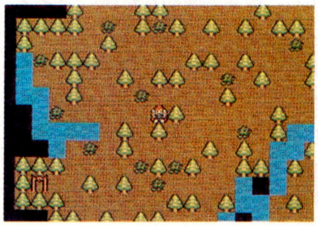

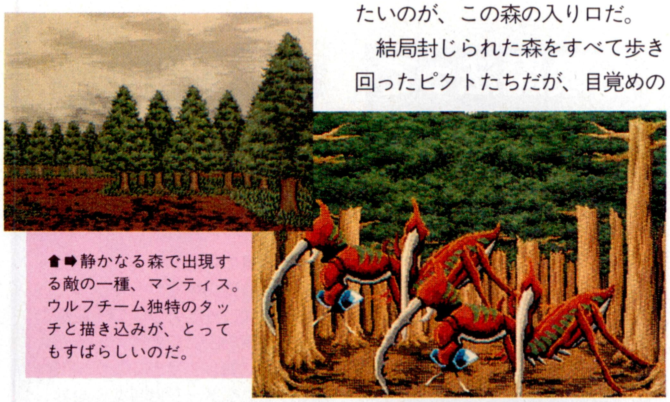

⬆➡静かなる森で出現する敵の一種、マンティス。ウルフチーム独特のタッチと描き込みが、とってもすばらしいのだ。

泉で体力を癒そう

封じられた森の西側に、とっても便利な泉があるぞ。この泉はなんと、飲んだ人のヒットポイントを回復させてくれるのだ。死にそうになっていてもこの泉の水をのめば、あら不思議、あっという間に元気になってしまうのだ。

キャラクターのレベルが10に満たない人は、ここにしばらく滞在してキャラのレベルアップに励んでおかないと、この先がキツイかもしれないぞ。

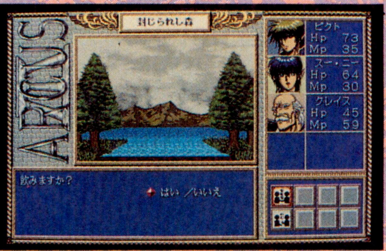

洞窟の主、ミノスロードを倒せ

封じられた森を通りこの封印の洞窟を訪れるころには、ピクトのレベルも10前後になっていることだろう。できればこのあたりで、一度プルデンシアの街に戻って装備を強化しておきたい。まず、買っておきたいのが、クロスボウだ。あとは残ったお金で、シールドやアーマーを買い替えておこう。しつこいようだが、クロスボウは絶対買っておくべし。あるかないかでゲームの難易度がかなり違うぞ。

この洞窟では、スコーピオン、ワーム、ファイター、グールなどの敵と戦うことになる。スコーピオン、ワームには火炎系の魔法は通用しないので注意しておきたい。それとは逆に、グールには炎の杖の火炎攻撃が結構当たるので、十分活用しよう。

この封印の洞窟の奥には待望の目覚めの水があるのだが、これを守っている半人半牛(?)ミノスロードがとても強い。電撃は使ってくるし魔法は効かないしと、とてもやっかいだ。防御力が高く、体力も多いので、ちょっとした武器では大きなダメージを与えられない。ピクト、スー・ニーは、それぞれバスタードソード、クロスボウで攻撃し、クレイスは炎の杖で攻撃しながら傷ついた仲間を治療することを心がけよう。こうして無事目覚めの水を手に入れたら、急いで聖域に直行だ。

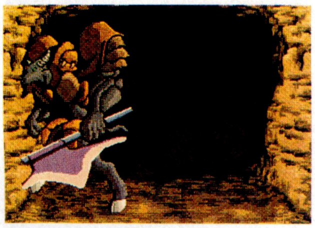

⬆封印の洞窟の主ミノスロード。体力は多いし、電撃は使うわと、まさに強敵だ。

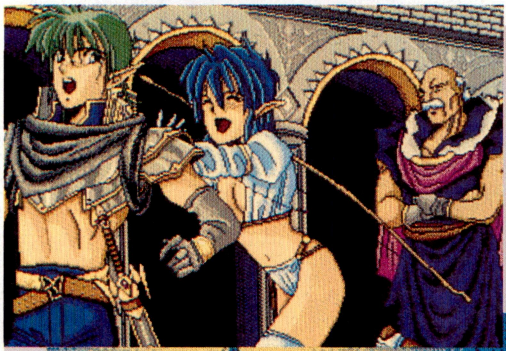

⬅目覚めの水をようやく手に入れ、はしゃぐピクトと仲間たち。急いで聖域に戻ろう。

⬇精霊母が封じ込められている水晶の柱。さあ、目覚めの水を使って精霊母を助け出そう。

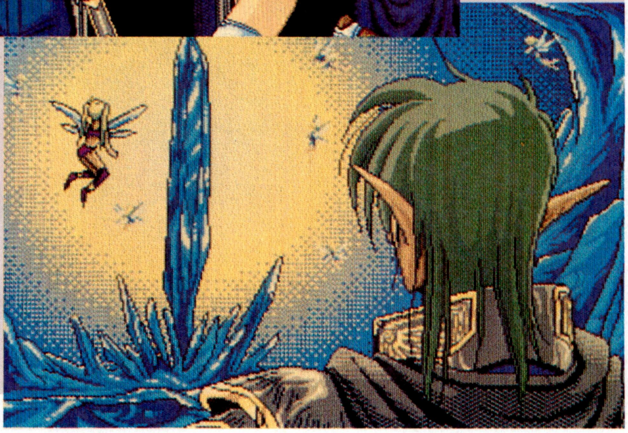

静かなる森を抜け一路バファイへ

精霊母を水晶の柱から見事助け出し、破壊の魔石と妖精のペンダントのふたつの神器を集めたピクトたちは、このふたつの神器の導きにより、金竜リグ・ヴェーダの住むバファイへ、最後の神器を求めて向かうことになる。バファイへ行くには、聖域から静かなる森を通らないと行くことができない。静かなる森を突破し、一度でもバファイに行くことができれば、次回からはプルデンシアから直接行かれるようになる。できれば静かなる森は、1回で突破したい。

バファイは、オートマッピングの画面で数画面にもおよぶほど広大なダンジョンだ。何も考えずに奥まで進むと、体力やメンタルポイントが減ってしまって戻ってくることが困難になるので、街で風の絹というアイテムを買っておくか、リスターバの呪文が唱えられるぐらいのメンタルポイントを、随時確保しておこう。

この洞窟での見せ場は、やっぱりアースドラゴンとの対決と、金竜リグ・ヴェーダの最期だろう。リグ・ヴェーダの最期については、下に詳しく記しておいたのでそっちを見てほしい。

⬆これが金竜リグ・ヴェーダが住むと伝えられているバファイだ。

⬇バファイで戦うことになるアースドラゴン。コイツは風系の魔法に弱いのだ。

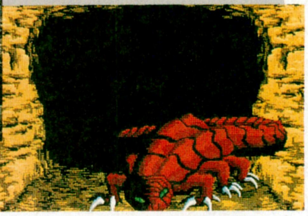

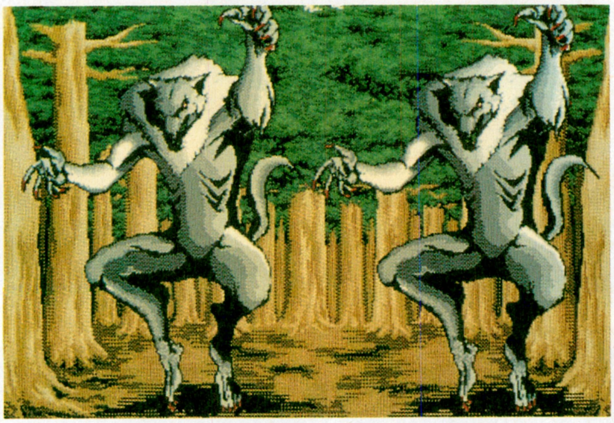

➡静かなる森で出現するワーウルフ。体力が多いので、なかなかやっかいである。各個撃破してしまおう。

召喚魔法ってとっても強力

『アークスⅡ』では、召喚魔法はとても強力なのだ。召喚された頼もしい味方たちは、敵が死ぬまで何度でも攻撃してくれる。したがって、ピクトたちは防御に専念してボーッと見ているだけで、戦闘に勝利してしまうのだ。ちなみに右の写真は風の精霊シルフィードで、下の写真は炎の精霊サラマンダー。ただし、スコーピオン、ワームなどの火炎系の呪文に耐性があるモンスターに対してサラマンダーを召喚してもダメージは与えられないので、注意して使いたい。サラマンダーは聖域で手に入る炎のクリスタルを使うことで召喚できるが、使用できるのは1回だけ。よく考えて使わないと、後悔することになるぞ。

金竜リグ・ヴェーダの最期

『Ⅰ』、『Ⅱ』を遊んだ人は、この金竜リグ・ヴェーダについてよく知っていると思うが、よくわからない人のために、ここでちょっとリグ・ヴェーダについて説明しておこう。ピクトとリグ・ヴェーダが初めて出会ったのは、今をさかのぼること12年前の精霊の試練のときだった。世界のバランスが崩れ始め、各地で異変が起こり、モンスターたちが侵攻し始めたときにピクトたちを導いてくれたのが、このリグ・ヴェーダだったのだ。まあ簡単にいってしまうと、偉い竜とか、竜の長老とでもいうのかな。

12年ぶりにバファイを訪れたピクトたちが目にしたのは、リグ・ヴェーダが謎の戦士に倒されるところだった。そして驚いたことに謎の戦士の手には、2年前の聖剣戦争でウォーレンと共に、次元のかなたへ失われてしまったはずの聖剣ブラッディローズが握られていた。リグ・ヴェーダが倒されると、謎の戦士の姿はどこにもない。死に際のリグ・ヴェーダから最後の神器である光輝の腕輪を譲り受けたピクトは、リグ・ヴェーダと永遠の別れを迎えることになってしまう。精霊母を水晶の柱に封印した人物と、この戦士は同一人物なのだろうか。それとも……。

ここから先は、ここで出現した失われたはずのブラッディローズを所有する謎の戦士が、シナリオ展開のキーポイントとなるぞ。いったいあいつは誰なんだろう。

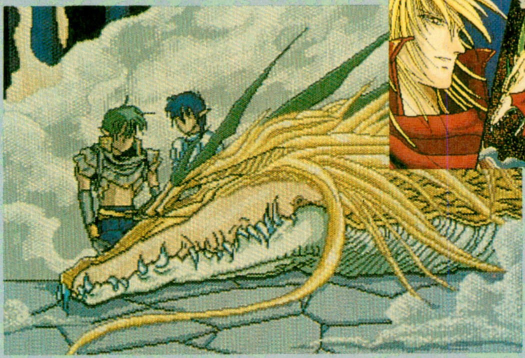

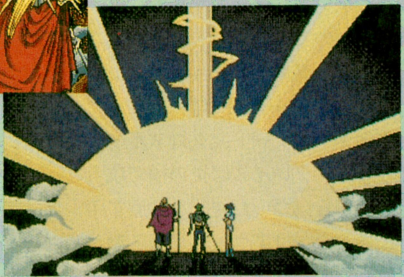

石にされたアリサ王妃

三種の神器を揃えたピクトたち一行は、金竜リグ・ヴェーダが謎の戦士の手にかかって倒されてしまったことなどをプルデンシアのグラン王に伝えるため、街へ急いで帰ることになる。

街では最近出没し始めたモンスターたちを全滅するための討伐軍が編成されており、指揮官をやってくれとグラン王に頼まれるのだ。グラン王と話している最中に突然敵が現われ、石化の呪文をピクトめがけて放つのだが、ピクトから呪文ははずれ、アリサ王妃に当たってしまう。そして気づくと、敵の姿は消えており、破壊の魔石も奪われているのだ。

これではヴィドに頼まれた神殿の奥に結界を張ることができない。破壊の魔石を失い困っていると、クレイスが破壊の魔石の代わりになるミラノフの鏡というアイテムが、デ・ルークス大陸にあると教えてくれるぞ。

そしてアリサ王妃の石化を解くことができる珠輝石というアイテムも、デ・ルークス大陸にあるらしいのだ。ということは、大陸に渡ればまさに一石二鳥。破壊の魔石と王妃の石化を解くというふたつの問題を、いっぺんに解決できちゃうってわけだ。軍港として使われていたディレクがグラン王のおかげで自由に使えるようになっているので、ここから隣のデ・ルークス大陸へ向かうことができる。

アリサ王妃を石化した人物は、実はピクトのよく知っている人物なのだ。これはプレーヤーであるキミの手で、ぜひとも確かめてほしい。きっとビックリするはずだ。それではミラノフの鏡と珠輝石を求めて、いざデ・ルークス大陸へ向かうとしよう。レッツゴー。

⬇グラン王に頼まれてデ・ルークス大陸に行くことになるのだ。ディレクから大陸へ渡ることができるようになるぞ。

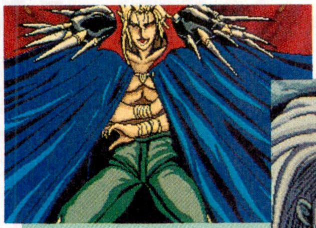
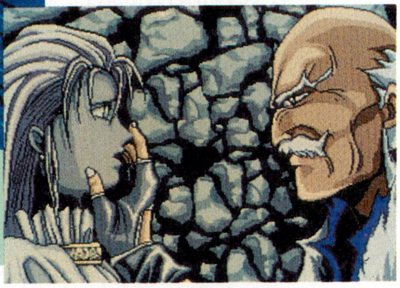
⬆➡突然現われた敵の呪文によって石化してしまったアリサ王妃。はたして回復できる日は来るのだろうか？

デ・ルークス大陸に向かった一行だが…

⬇これがデ・ルークス大陸のマップなのだ。どんな冒険が待っているのかとても楽しみ。まずは街に寄ってみよう。

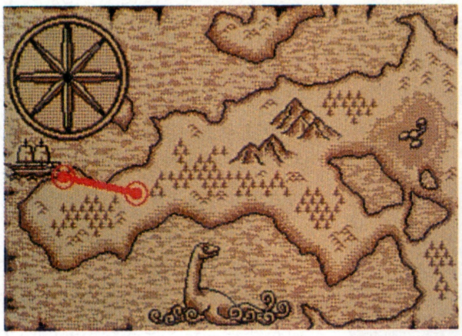

クレイスの案内で、珠輝石とミラノフの鏡を探しにデ・ルークス大陸に来たピクトたちは、トリスタルムと呼ばれる氷山にミラノフの鏡が隠されているという情報を手に入れ、トリスタルムへと向かうことになるのだ。

氷山に向かう前に、デ・ルークス大陸の首都オースノリンに寄っておこう。オースノリンの武器屋でリングメイルやラウンドシールドを買い、防御力を高めておくといいぞ。ピクトに関していえば、グレートソード、リングメイル、サリアッドリング、ラウンドシールドで身を固めてトリステラムに向けて出発したい。レベルは17ぐらいあれば平気だろう。スー・ニーにも、ピクトと同じような防具を装備させておこう。武器は、だいぶ前に買っておいたクロスボウがまだこの先も十二分に使えるので、どうこうする必要はないぞ。オースノリンの武器屋では、防御力に重点を置いて装備を固めておこう。

オースノリンの酒場では、『Ｉ』で死んだはずのチノップのソックリさんと出会ってびっくりさせられる。また、吟遊詩人から聖剣戦争に関する歌を聞いたり、酒場のお客と話をして情報収集に励んでおこう。きっと、何かいい情報が手に入ることだろう。

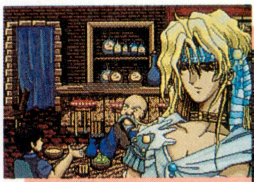
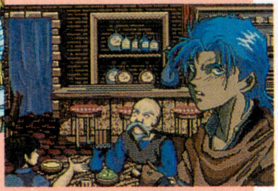
⬆➡街の酒場には多くの人々がいる。チノップのソックリさんもいるぞ。

こうして装備を整え、情報を集めたらいよいよトリスタルム氷山に向かうのだが、今回はここまででおしまい。この続きは次号でやるので、次回の徹底解剖が始まるまでにレベルを17ぐらいまで上げ、装備を固めて待っているように。

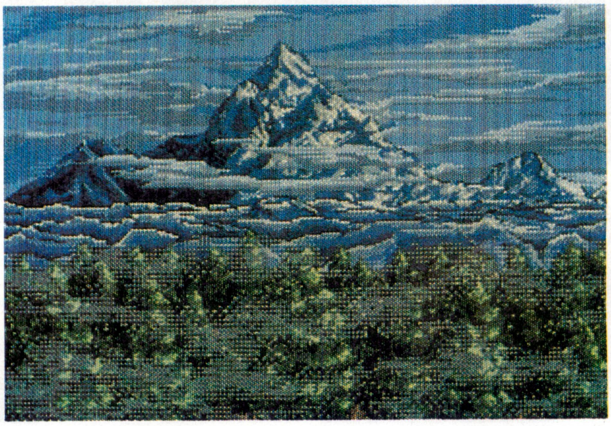
⬅これがこれから登ることになるトリスタルム氷山だ。数多くの強敵が、ピクトたちを待ち受けているぞ。

久々のPC-8801FHオリジナルRPGが、この『ファングス』。エニックスならではの練り込まれたシナリオと美しいグラフィックが魅力的なファンタジーRPGだ。なじみやすいゲームシステムだから、RPGビギナーでも、『ファングス』の世界にスーッと入り込めるだろう。徹底解剖第1回目の今回は、物語の発端と、主人公の旅立ちを紹介しよう。

§§ 兄を追い、悪魔退治の旅へと出発 §§

冒険の始まり

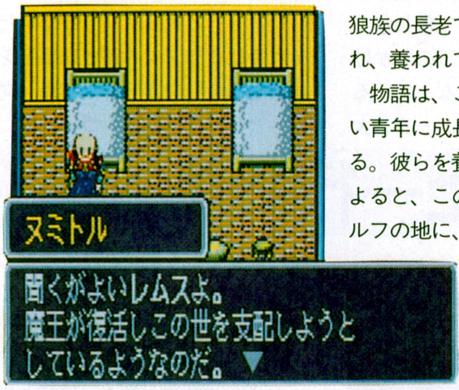

⬆ある日レムスは、育ての親であるヌミトルに、魔王の復活を告げられた。兄のロムルスはすでに、魔王討伐へと旅立った後だという。レムスもまた、魔王を倒すために旅立つのだ。

『ファングス』の舞台は、人間と狼族が共に暮らす国、エーデルヴォルフ。主人公のレムスは、双子の兄であるロムルスと共に山奥に捨てられていたところを、心優しい狼族の長老であるヌミトルに拾われ、養われて育った青年だ。

物語は、このレムスがたくましい青年に成長したところから始まる。彼らを養い育てたヌミトルによると、この平和なエーデルヴォルフの地に、かつて君臨し、恐怖を司どっていた魔王が復活し、再びこの地を支配すべく活動を始めてしまったというのだ。そのことを先に聞かされたレムスの兄のロムルスは、すでにひとりで魔王征伐へと旅立ち、今、どこにいるかわからないという……。しかし、ロムルスひとりの力では、とても魔王を倒すのは不可能だ。そのことを知るヌミトルはレムスに、魔王討伐にかかる前にまずロムルスを見つけ出し、ふたりの力を合わせて魔王を倒すよう告げるのだった。

とはいっても、魔王はあまりにも強大で、今のロムルスとレムスでは、ふたり揃ってもとうてい勝ち目はない。そこでヌミトルは、レムスに、かつて魔王を封印した〝大いなる力〟を復活させよ、と教える。その力は、狼族の秘宝である6本の牙によって封じ込められていた。その牙は、今はエーデルヴォルフ各地に散らばった6人の狼族の者が1本ずつ保管していて、〝勇者の証〟を持っている者にしか牙を渡さない、という取り決めになっているのだという。ヌミトルは、〝勇者の証〟はルキスの町の片隅にあるユニコーンの像に隠されているとレムスに教え、自分たちの住む家の北西に位置するラドンガの町の南の洞窟へ入り、その中に隠されている〝ユニコーンの角〟を手に入れ、ユニコーンの像に戻すよう、レムスに指示する。そうすることによって、〝勇者の証〟が手に入るだろうというのだ。さあ、レムスの旅が始まるぞ!!

旅立って、最初にたどり着くのがルキスの町だ。ここはレムスとロムルス、ヌミトルの3人が暮らしていた家のすぐ北にある町で、いわばホームタウン。まずここで、ある程度の装備を整えつつ、最近何か変わったことがないか聞いてみよう。人々の中にはロムルスとレムスの友達もいる。彼らは、ロムルスがひとりで魔王退治の旅に出たことを聞くと、「あいつひとりで大丈夫なのか」なんて心配してくれるぞ。この言葉から、ロムルスがレムスよりも無鉄砲な性格であることを、うかがい知ることができるだろう。

そして、この町から西に行くとラドンガだ。ここが、洞窟探検の前線基地になるぞ。

➡最初に到着するのが、このルキスの町。まずここで装備を整えよう。ここには、仇討ちに燃える戦士、ガルムがいるぞ。

➡〝ユニコーンの角〟が隠されている洞窟へのベースキャンプであるラドンガの町。ここにいるのは聖職者の少女、メディアだ。

■ジャンル/ロールプレイング
■メーカー/エニックス
■対応機種/PC-8801FH(SRでも動作可能)
■価　格/8800円[税別]
■発 売 日/発売中

§§ 試練を乗り越え、勇気を示せ！ §§

【洞窟の中で…】

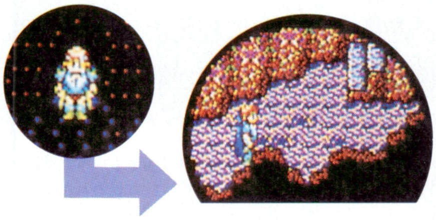

⬆洞窟の中は真っ暗だが、たいまつをつけると、その周辺だけ明かるくなる。これで、迷う心配も半減するぞ。

洞窟にもぐる前に、ルキスとラドンガで出会ったふたりの人物を確認しておこう。ルキスで出会ったのは、旅の戦士ガルム。妹を悪魔たちに殺され、仇討ちのために魔王に立ち向かおうとしているのだ。魔法は使えそうにないが、屈強な体つきの戦士だ。

ラドンガにいたのは、清楚で可憐な少女のメディア。一見ただの女の子だが、実は彼女は神の道を信じ、神の教えを広める僧侶として、人の尊敬を集める身。僧侶魔法も使えるらしい。

たったひとりで旅をするのは心細いし、ふたりともレムスにはない能力の持ち主だから、ぜひ仲間に引き込みたいが、まだまだレムスは未熟者。一人前の戦士と認めてもらうためにも、まずは〝勇者の証〞を手に入れ、それから、一緒に旅する仲間になってもらえないか頼もう。

肝心の〝勇者の証〞は、ルキスの町のユニコーン像に隠されていて、手に入れるにはラドンガの町の南にある洞窟にある〝ユニコーンの角〞が必要だとか。さっそく洞窟に、といきたいが、ラドンガの町では、ルキスの町で売っているものより、強力な武器や防具を扱っている。薬草など、道具類も豊富だ。ここで装備を整え直すのが先だぞ。その際、絶対買っておきたいのが、たいまつと毒消し草だ。というのも、洞窟の中は真っ暗で、たいまつなしでは右も左もわからない。それに洞窟の中に潜む悪魔たちの中には、毒を吐いて攻撃してくるものもいる。この毒のダメージが結構キツく、毒に侵されたら、体にダメージが及ばないうちに治療しておかないと、大量のヒットポイントを奪われてしまうぞ。

またこの町には、かつて神へのいけにえを捧げた〝捧げの丘〞への通路が残っている。かつては神聖な儀式を執り行なった丘も、今は悪魔たちが巣喰う地。そんな物騒なところに通じる道など、いっそのこと封鎖したほうがよいのだが、その通路も悪魔たちの手によって迷宮と化し、さらにそこにも多くの悪魔が住み着いていて、ちょっと手が出せない状態にある。しかし、手をこまねいている間に、悪魔たちの勢いはさらに強くなり、この町に住む人間たちは、常に危険にさらされている。何とか助けたいが、〝勇者の証〞を手に入れ、一人前だと認めてもらえないと、仲間も集められない。まずはユニコーンの角を手に入れてからだ。

それに洞窟の中には、本来の目的である〝ユニコーンの角〞のほかにも、いろいろなアイテムが隠されている。町で買えるものばかりだが、どうせなら手に入れたい。

〝ユニコーンの角〞を探し当て、アイテムも取ったら、まず、一度傷を癒しにラドンガへいこう。すると、そこの住人のほとんどが姿を消している！　生き残った人に話を聞くと、悪魔がやってきて、ラドンガの人たちを〝捧げの丘〞に連行したという。助け出したいが、いったんルキスに戻って〝勇者の証〞を手に入れるのが先決。

ルキスの町に戻ると、ヌミトルは町はずれのユニコーンの像の前でレムスを待っていて、レムスを見ると、早くその角をユニコーンの像に戻せ、とうながす。角を像に戻すと、像の中から〝勇者の証〞が出てきた。さあ、これで一人前だ。第一関門突破だな。

喜んでいるところにラドンガの生き残りが駆けつけ、悪魔にさらわれた人々の救出をレムスに頼み込む。何でも悪魔たちは、〝捧げの丘〞に集めた人間たちを、魔王への供物にしようとしているという。特にメディアは、聖職者であるということから、真っ先にいけにえにされそう。すぐさまラドンガに戻ろう。その前にガルムを誘おうと思ったが、彼はすでにラドンガに向けて出発した後だった。

〝捧げの丘〞へ通じる迷宮の入り口は、ラドンガの町の北のはずれ。この中に入り、町の人々を助けるのは、次回の徹底解剖でね。

⬆➡〝勇者の証〞を手に入れると、ラドンガの生き残りが助けを求めてくる。すでにガルムはラドンガへと旅立った後。さっそく後を追おう

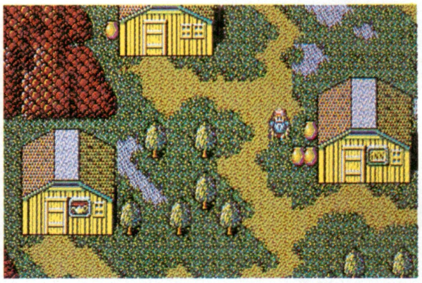

⬆➡人々が消えてしまったラドンガの町。迷宮を乗り越えろ！

【この迷宮の先には…】

急げ！　人々を助けるのだ!!

ZETA ゼータ

シドの職場放棄や予定外の小惑星帯遭遇など、謎が増すばかりの前半を受けて、惑星ゼータが舞台となる後半では、すべての謎が次々と解明されていく。想像をはるかに超えた、意外なストーリー展開。これはもう、目が離せないぞ！

ついに謎の惑星に到着 調査隊の本当の使命は？

航路の変更は最初から仕組まれたことだった！　テッドはそれを知っていたのに、コウたちには黙っていたのだ。しかしシドだけは、このことに気づいていた。だから単身ゼータに向かった……。

テッドを問い詰める暇もなく、ピルグリムスはゼータに到着。基地内居住区の調査に乗り出す。とにかく中を調べることが、与えられた任務であることを、彼らは認識していたのだ。

ゼータの中には、居住区、ドーム１階、２階、ザルコフ研究所があり、どれもサンクチュアリの中と同じように、３Ｄダンジョンになっている。サンクチュアリから比べると難しくなっているが、マッピングをしなくても、歩きまわっていれば、どうにかなるもんだ。

謎の親子登場！ ゼータに生存者!?

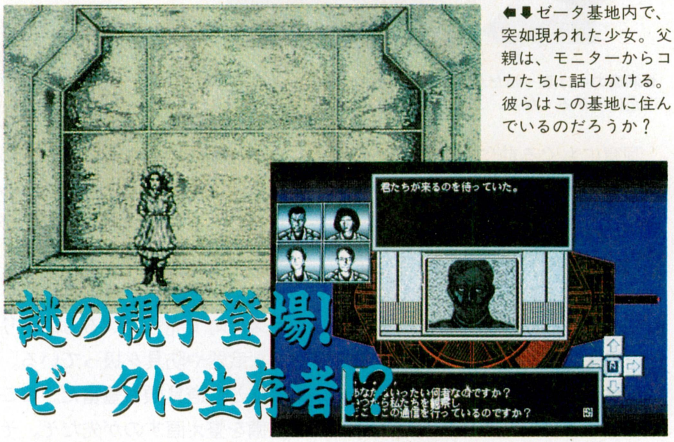

⬅⬇ゼータ基地内で、突如現われた少女。父親は、モニターからコウたちに話しかける。彼らはこの基地に住んでいるのだろうか？

早く先に進みたいせっかちな人は、大まかにマッピングしておけば、楽勝間違いなしだな。

居住区の部屋を調べていると、画面に〝？〞マークのアイコンが出る。これをクリックすれば何なのかがわかるので、いろいろな人に見せて聞いてみよう。コンピューターで調べてみるってのも手だぞ。特にIDカードは、パスワード取得の手がかりがあるから重要なんだ。

無事隔壁を通過できたら、いよいよドームに侵入だ。このドームでは、通路が突然増えたり、何かの力が働いて、今まで通ることができた通路が阻まれたりする。単調になりがちなダンジョンだけど、ここらでおもしろくなってくるぞ。

しばらくプレーすると〝アイン・ザルコフ〞という名前が浮かんでくるだろう。アイン・ザルコフは、100年以上前、このゼータに移り住み研究をしていて、後に伝説の科学者と呼ばれた人物だ。ゼータの異変と彼の研究は、きっとどこかでつながっているにちがいない。

殺戮の武器はこれだ！

遭難船サンクチュアリから発見された弾丸と、ゼータ基地におびただしく残された弾痕は、どちらもマシンガンのものと判定された。西暦2225年の宇宙基地に、なぜ20世紀の武器があったのだろうか？

何をするんだ テッド！

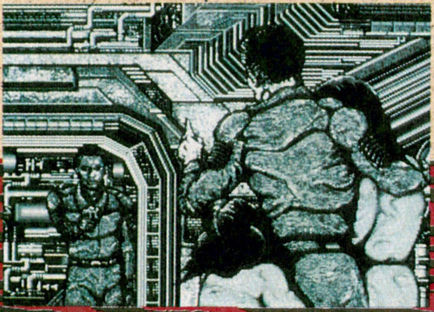

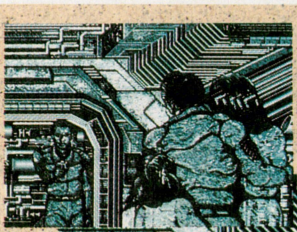

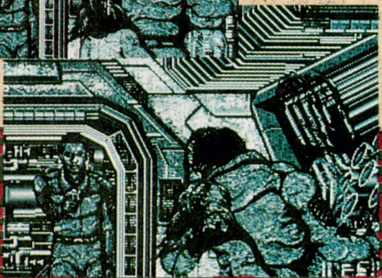

■ジャンル／アドベンチャー
■メーカー／トンキンハウス
■対応機種／PC-9801
■価　　格／9800円［税別］
■発 売 日／発売中

意識が作り出す幻影の手にかかり、テッド死す

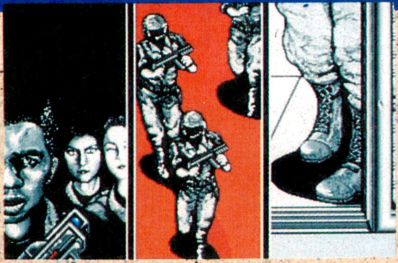

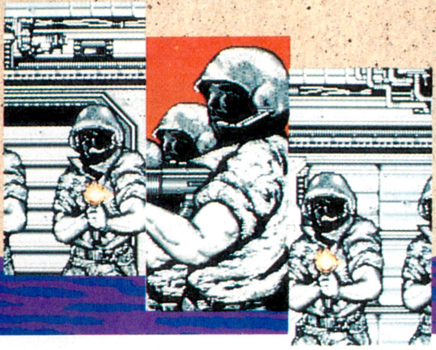

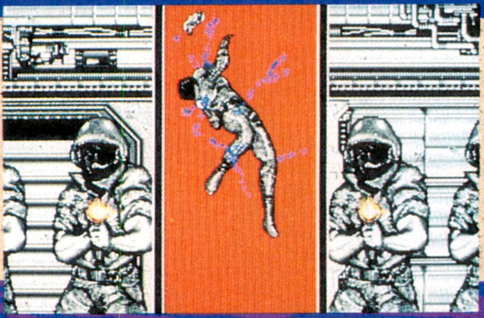

マシンガンを携えた兵がやってきて、銃口をこちらに向けた。そしてヤツらは、躊躇もせず発砲！

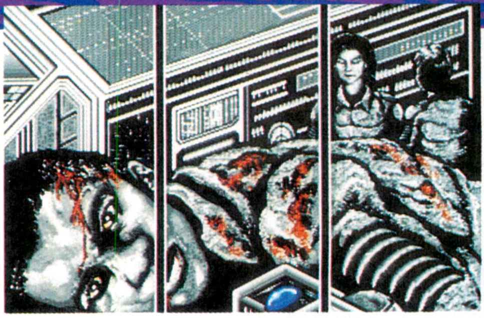

この『ZETA』は、いわゆるストーリーを楽しむタイプのアドベンチャーで、プレーは比較的簡単だ。詰まるところがないというか、ストーリーのスムーズな流れが妨げられることがない。たとえばある部屋で、あるポイントを調べ忘れたとする。そのまま部屋を出ようとすると、一緒にいた誰かが忠告してくれるのだ。「もっと調べることがあるわ」、「おい、勝手な行動を取るな」ってな具合にね。だから、確実にストーリーは進んでいくわけ。いじわるな部分が全然なくて、逆に物足りないかなって思うかもしれないけど、その分ストーリーがおもしろくできてるから大丈夫。ストーリーは想像をはるかに超えた展開になっていて、プレーしているうちに先を予想して、ああ、やっぱりってことがない。そう、意外な展開が次々と繰り広げられるのだ。

さて、第1次調査隊で来たときのシドの報告書とクラウディアの記憶から、アイン・ザルコフという科学者が、あるマシンを作り出したことがわかった。それがザルコフマシーンだ。ザルコフマシーンは、どうやら、人間の意識をパワーに変えるもの、もっと言ってしまうと具現化するものらしい。つまり、自分が望んだものが実物になって現われるってことらしいのだ。このザルコフマシーンによってゼータ基地が壊滅状態に追い込まれたとしたら、これはとんでもない恐怖のマシンだ。たとえザルコフが天才でも、人々に死をもたらす発明では認めるわけにはいかない。

ザルコフマシーンの発見によって、またいくつかの疑問点があがってくる。シドはこのことを知っていたのか？　コウの記憶は戻るのか？　ザルコフマシーンは誰が動かしているのか？　などなど。これらの謎を解き明かそう！　そして、存在そのものが危険なザルコフマシーンを、キミとエレノアたちで、なんとか処分してほしい。しかし、敵は特定の誰かではなく、自分の意識かもしれない。十分に気をつけてくれ。健闘を祈る！

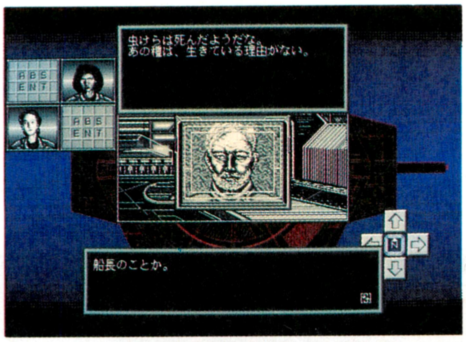

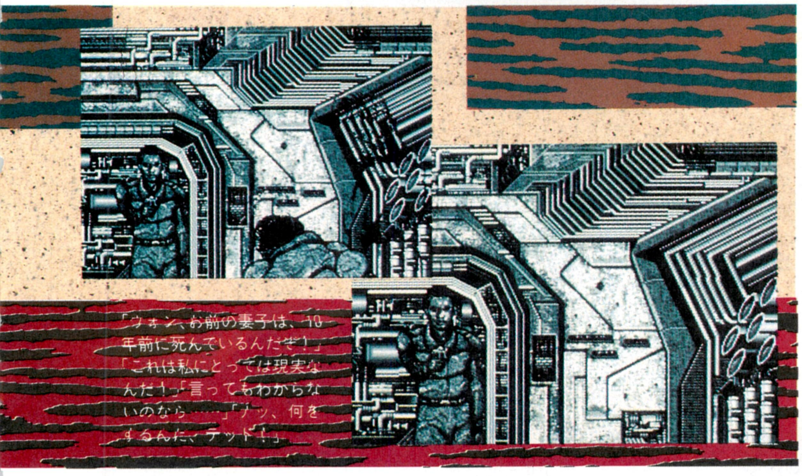

「ウォン、お前の妻子は、10年前に死んでいるんだぞ！」「これは私にとっては現実なんだ！」「言ってもわからないのなら……」「ナッ、何をするんだ、テッド！」

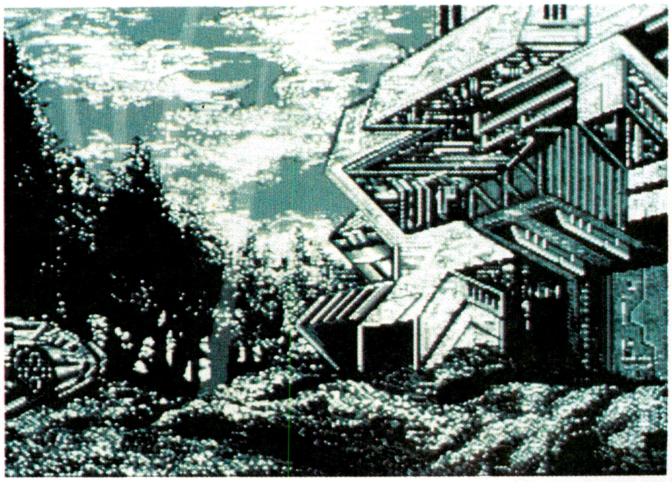

研究所に進入
ザルコフマシーンを葬れるか!?

SOFTWARE REVIEW

木枯しが、ぴゅーぴゅー吹くこの季節。終電で帰るのがツライです。あ、でも今日は深夜タクシー帰りだっけ。

マシンを自由に操りたい!! でもまだ修行がたりないのね

エアーコンバットⅡ

有沢うにょん

最近ある旅行会社が、アメリカで戦闘機のフライトを体験するツアーを企画したら、集まったのは女性ばかりだったとか。やっぱり本当は女のコだって、戦闘機とかフライトシミュレーターに興味があるんだよね。

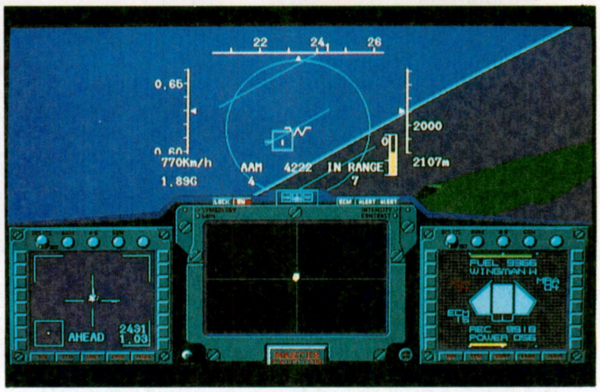

●

ええーん、どーしよう。ホントにどうしたらいいんだか、困っちゃったなぁ、もう。私ったら、なんだって『エアーコンバットⅡ』をレビューしようなんて、大それたコト考えたんだろ？　私の手に負えるゲームじゃないって、わかってたはずなのに、ついつい……。

「つ〜いつ〜いつっころばし、ごまみそじゅい。だから、やめて別のゲームにすればって言ったじゃない。後悔してるでしょ」

ゲッ、いつのまにそこに湧いてたの、デザイナーのワコーさん。あんたねー、ヒトのゲンコーに落書きするのも、いい加減にしなさいよっ。そんなオイタばっかりすると、私の黄色いロードスターに乗せてあげないからねっ。

「あっ、ごめんなさい。許して」

それじゃ、いいコだからおとなしくしてて。私ゲンコー書きで忙しいんだから。こんなイミのない会話してる場合じゃないんだわ。

えっとー、何の話だっけ？　そうそう、今回のレビューは大胆不敵にも、フライトシミュレーターなのよね。ロールプレイングやアドベンチャーならけっこうプレーしてるけど、シミュレーション関係は手を出したことがなかった私が、なぜ、今フライトシミュレーターかって？　それは、最近愛車をオートマ車からマニュアル車に替えたことに起因してるのだ。あの、つまり、マシンを操るってことに興味が湧いてきたからなの。

でさ、今回は私のフライトシミュレーター初体験ってわけ。ゲームとはいえ、大空を飛行機で飛べるなんて、気持ちいいだろうなあ。じゃ、さっそくフライトゲームやってみよっと。ねえ、ヘンな仲丸クン、ちょっと教えて。一番カン

衣装協力：コクピット　マイカル本牧店

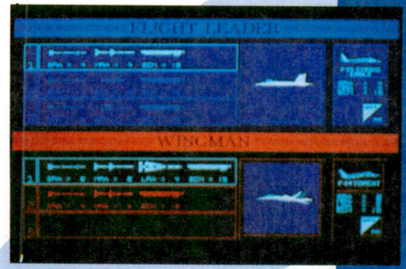

⬆機種をセレクトする画面。よくわかんないけど、イーグルにしちゃおっと。

Photograph by Katsuhiko Tokunaga

タンそうなミッション選んだんだけど、機種はどれがいいの？
「エッ？　あの……エアーコンバットⅡですか？　えと、イーグルなんか扱いやすいと思いますよ」
いーぐる？　ああ、このF-15ってやつね。武器とかは？
「武器ですか。あの、ミッション1だったら敵の戦闘機を撃ち落とすだけですから、対空ミサイル積まないと……。目的によって、いろいろ変えるんですけど」
へえ、そうなんだ。で、このウイングマンって、敵の機種？
「あー、それは、僚機です」
なにそれ？　あ、味方なの、なーんだ。僚機を選んだら、いよいよ離陸ね。もちろんフルスロットルで、えーい、アフターバーナーもONしちゃえ！　やった、テイクオフ！　どんどん高度が上がってくぞ。……アレレ？　きゃーあ、クルクル回って天地がさかさま！　あっ、海に落ちちゃうっ、墜落しちゃうっ、仲丸クンなんとかしてえーっ……(フェードアウト)。
コホン。その後私は、仲丸クンに基本的な飛行機の操縦法を教わり、めったなことじゃ墜落しなくなった。それに、敵を撃ち落として着陸することも覚えたのだ。とはいえ成功率は、あまり高くないんだけどね。勢い込んで「私、エアーコンバットⅡのレビューやります！」なんて言ったものの、こんなオソマツな腕前じゃ、ゲームの批評なんて、とてもとても。
でもさ、初心者の素直な感想を言わせてもらえば、このゲームって、なんとゆーか、メリハリがないのよね。ミッションクリアーしても、終わったっていう実感がないんだもん。ねえねえ、仲丸クンもそう思わない？　ねえってば。
「……あ、はい。前作の『遊撃王Ⅱ エアーコンバット』だと、最初に出された司令に従って、ミッションをクリアーすると、次の司令が出されて、だんだん飛行機の性能もパワーアップしていったんですけど……。今回は違いますよねー」
ふーん、前作のほうがストーリー性があって、面白そう。なんで今度のはそうしなかったんだろ。
「でも……、前作は機種が選べませんでしたけど、今度のは何機種もの飛行機を選べますしぃ……」
前作はゲーム性重視で、新作はリアリティーを追及したってことか。私、飛行機のことなんにも知らないから、良さがわからないのかな。でも、マシンを操りたいという欲求を満たすには、こっちのゲームが向いてるのかも。よーし、今度はサイバースティックを使って、本物のパイロットになったつもりで操縦してみよっと。
で、今、サイバースティックで操縦中なんだけど、コレ、操作に慣れたら、スッゴク楽しいじゃん。あー、早くコレ使えばよかった！

待って、先に行かないで！

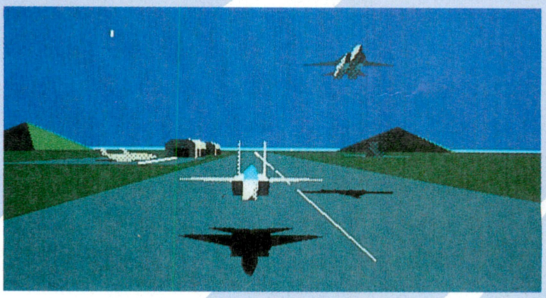

⬆ウイングマンといっしょに飛び立ちたいんだけど、先に行っちゃうの。向こうのほうが、テクニックは上ってことか。ちぇっ、クヤシイなあ。

ギャーッやられたーっ!!

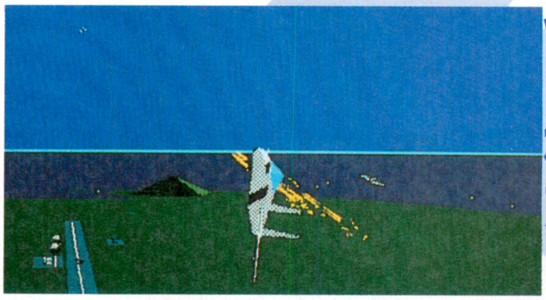

⬆もちろん、こっちだって敵をやっつけてるんだよ。これは、たまたま流れミサイル(？)に当たっただけなの。ホントなんだってば、信じて！

あ、滑走路からズレちゃった

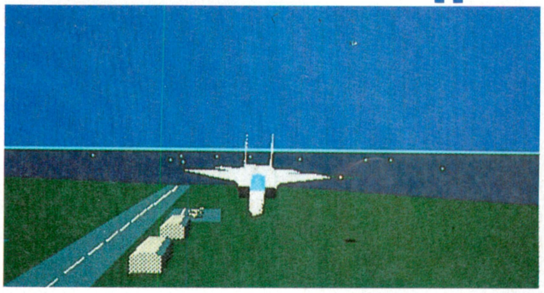

⬆離陸はカンタンだけど、着陸って意外とムツカシイんだよね。私の場合、滑走路の向きに合わせるのが、苦手なの。あーん、また失敗だあ。

■シミュレーション■システムソフト■PC-9801■8800円[税別]

アマチュアの作ったゲームでも遊んでみて!!

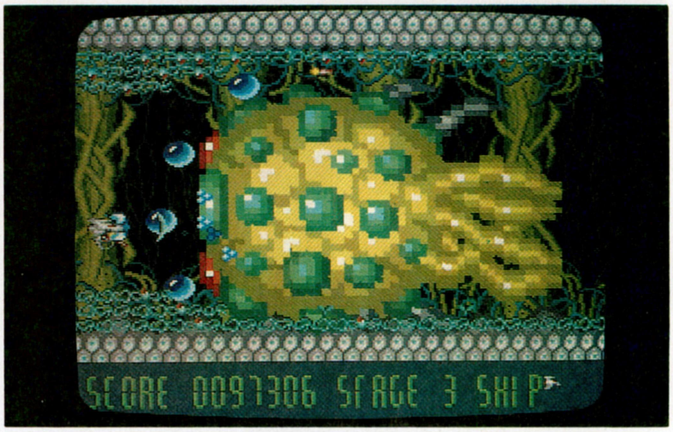

ソフコン入選作品

ウニーニ杉内

次世代のゲーム業界を担うゲームクリエイターたちの登龍門ソフトウェアコンテスト。ここで入選した作品たちには、市販ゲームにはないおもしろさが詰まっている。もうアマチュアだからってナメてかかる時代は終わり。

ども、ウニーニ杉内です。ログインに来てけっこー長いけど、レビューをやるのは初めてなのだ。緊張のあまりタバコを逆さにくわえて、火をつけちゃったよ(実話)。

ところで、インディーズってコトバ聞いたことある？ 例のバンドブームで、すっかり有名になった原宿の歩行者天国に集まるバンドや、近頃新宿のコマ劇場前あたりで出没する〝新フォークゲリラ〟なるストリートミュージシャンたちなんかをこういうんだけどさ。ようするに、営利を目的としないで、自由な活動をしているアマチュアミュージシャンのことをこう呼んでいるんだな。

彼らは、プロのミュージシャンを目指す人から、趣味でやってる人までと、目的は様々。だけどみんなスッゴくパワフルなんだよね。かくいうオイラも、オソマツながら、某A編集部のデザイナーSとバンドを組んでいる。あまり活動してないし、演奏もヘタなんだけどね(笑)。でもヘタなりに(なかにはプロ級の連中もいるけど)音楽を楽しんでいる。ワクにとらわれる必要がないから、好き勝手な活動ができるしね。それがプロのミュージシャンとは違ったインディーズのいいトコなんだな。

意外に思うかもしれないけれど、パソコンの世界にも、このインディーズという世界が存在するんだな。ログインNo.19のソフトウェアレビューで、高ピョンが紹介していた、パソコン通信で手に入る〝フリーソフトウェア〟、というのがまさにパソコンのインディーズ。自由気ままに作ることを楽しみながら、できたプログラムを、たくさんの人に楽しんでもらうって精神は、まさにインディーズだ。フォークゲリラのステージが新宿コマ劇場前なら、フリーソフトウェアのステージはネットワーク。ジャンルはまったく違っても、持っているスピリッツには共通するものが多くあるんだよな。

そのインディーズプログラマーのステージのひとつであるのが、ログインで開催している〝ソフトウェアコンテスト〟、通称ソフコンだ。ソフコンでは世界にはばたけるゲームクリエイターを目標に、全国から市販ゲームにはないアイデアのつまった作品がたくさん送られてくるんだ。そんな作品たちのなかで、今年もっとも光っていたのが、〝GAL SEED〟と〝箱船に乗って…〟のふたつなのだ。

こーいったふだんお目にかかれない、アマチュアの作品も、タケルで販売されているので、市販ゲームにちょっとアキアキしちゃってる人は、ぜひともソフコン入選作品で遊んでほしいなぁ。

箱船に乗って…

ログイン1991年No.18号ソフトウェアコンテストグランプリ受賞作品。プレーヤーは神様になって、制限時間内にどれだけ神様としてふさわしい働きをするかを競うという一風変わった個性派ゲームだ。ソフトベンダータケルから2000円[税別]で発売中。

ソフコンGRAND PRIX受賞作品

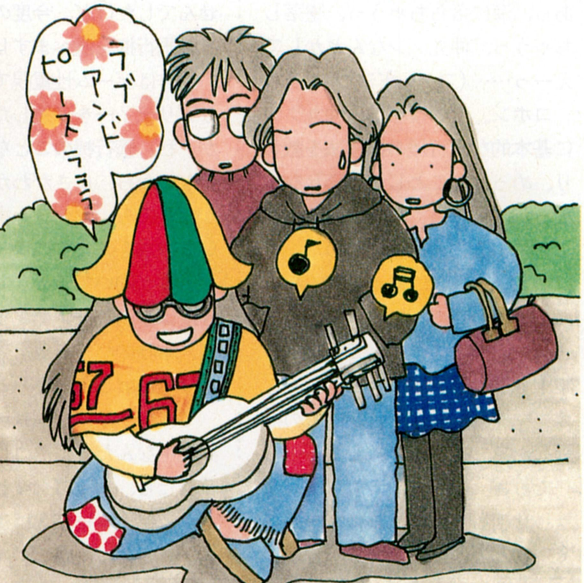

ソフコン準GRAND PRIX受賞作品

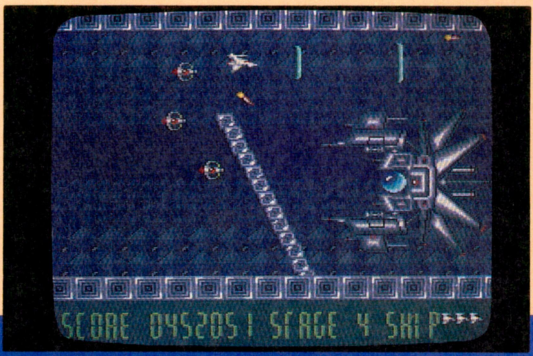

ログイン1991年No.8号ソフトウェアコンテスト準グランプリ受賞、同上半期堀井特別賞受賞。多彩なボスキャラの攻撃と、見事なまでのゲームバランスがウリの横スクロールシューティングゲームだ。ソフトベンダータケルから2000円[税別]で発売中。

GAL SEED

ログインの読者ちゃんは結構知ってると思うけど、ゲームの開発ってすごいハード。プログラムを作り上げる期限が決まってるから、連日連夜、徹夜の日々……、なんてのは当たりまえ。でも、そんな厳しい環境で名作が生まれていくんだからプロってやっぱりスゴイ。だけどウラをかえすと、時間に追われて作るわけだから、プログラマーが取り入れたいアイデアも、製品になるときには、省かれてしまうなんてこともある。しかも今のソフトハウスは、チームを作ってソフトを開発してるから、個人の意見がすんなり通るなんてことはそうないだろうし。

その点アマチュアはラク。自分のペースで進められるし、納得いくまでゲーム作りをすることができる。会社というワクにとらわれてないから、自由な発想もできるだろうしね。こんなことは、当たりまえといえば当たりまえのコトなんだけど、この違いでプロにはないアマチュアならではの作品が生まれてくる。

たとえば、ありがちなシューティングゲームひとつにしても、プロとアマが作るとかなり違うんだよね。

たとえば〝GAL SEED〟の場合。基本のシステム自体は、すでにゲームの定番となっているパワーアップタイプシューティングゲームなんだけど、ヘタな市販ゲームなんかより、ずーっとゲームバランスがいいのだ。プレーしてもらうと一番わかると思うんだけど、近頃のシューティングゲームによくありがちな、〝ハマリ〟ってヤツがないんだよね。ゲームの途中で理不尽な形で先に進めなくなっちゃうってことがまずないのだ。

なんでハマリがないのかっていうと、パワーアップの方法にその秘密がある。で、いったいどんな秘密かっていうと、面の途中でやられても、その面をクリアーできるだけのパワーアップアイテムがすぐに出現するのだ。これって、誰でも考えそうだけど、同じタイプの市販品だとこんな親切なシステムのゲームってないよね。

こーいった、既存のゲームシステムをうまく取り入れて、自分が思っていた思いをミックスさせて新しいシステムを作っていく。これはあるワクにとらわれていないアマチュアだからできたことだとウニーニは思うのだ。

恐るべしアマチュアのパワー

アマチュアといっても、並ならぬパワーを持った人が多い。たとえばネットワーカーには、必須フリーソフトウェアと言われているファイル圧縮プログラム〝LHA〟。このプログラムの作者は吉崎さんといって、北海道でお医者さんをしている人。いわゆる趣味でパソコンやってるアマチュアの人なのだ。だけどこのソフトは、日本だけでなく、世界中で使われているインターナショナルなソフトとなっている。ちなみにログインのおまけディスクにも、このLHAが使われているのだ。1枚のフロッピーに何種類ものゲームが入れられるのも吉崎さんのおかげってわけ。感謝しなきゃね。

このほかにも、ゲームを開発するときに使われるアプリケーションソフトやツールなんかが、ネットワークで手に入るフリーソフトウェアだったりと、意外と知らないところでアマチュアのパワーが発揮されているんだな。もしかしたら、キミが楽しんでいるゲームだって、実はアマチュアプログラマーのおかげで完成したのかも知れないぞ。うーん、恐るべしシロウトパワー！

有名なソフトハウスでもフリーソフトウェアのツールを使ってゲームを開発しているところは多いのだ。また、アマチュアが持ち込んだゲームがバージョンアップされて市販ソフトになっていることがある。もうすでにアマとプロの壁はないのだろーか？

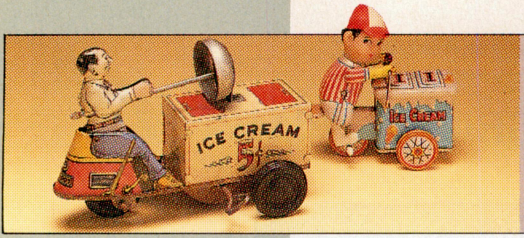

懐かしGAME

初めてシエラのゲームをプレーしたとき、ホントに冒険しちゃったような気がした。

ミステリー・ハウス

思えば、コンピューターの中に、初めて奥行きのようなモノを感じたのが、アドベンチャーゲームだったんだよなぁ。モチロンそれって、コンピューターも、ゲームも、今ほど複雑じゃなかった時代の話なんだけど……。

当時のゲームって、いわゆるピコピコって感じだったでしょ。オレなんか、ゲームをやってると、「また、ピコピコやってんのか？」なんて、オヤジに言われたもんだよ。そんな時代にさ、アメリカじゃー、不思議な世界をアッチ行ったり、コッチ行ったりできちゃうアドベンチャーゲームっていうゲームがあるんだぜーなんていう話を雑誌で読んじゃったんだよなぁ。ハッキリ言って、オドロキだった。

しばらくして、シエラ オンラインのアドベンチャーゲームが、スタークラフトによって、日本のマシンに移植された。もう、シエラのアドベンチャーって言ったら、アドベンチャーの中でも、これまたすごい、ハイレス(ハイレゾ)アドベンチャーって呼ばれてたから、うれしかったね。移植されるって聞いたときには、絶対に買うゾって、とってもワクワクしてたな。

今から思うと、ハイレスアドベンチャーって、単に絵の出るアドベンチャーってことだったんですけどね……。さっきも言ったように、当時はピコピコゲームしかなかったし、コンピューターでグラフィックを描くということ自体が、やっと当たり前の時代になったなぁって感じだったからね。ハイレスアドベンチャーっていうのは、それはそれはスゴイことだったんだよ。たしかに、一世を風靡するだけのことはあった。

で、『ミステリー・ハウス』。実は、ミステリー・ハウスは、ハイレスシリーズの2作目だったんだけど、1作目のSFアドベンチャー『ミッション・アステロイド』よりも、複雑でオモシロかった。アメリカでの評判も、ミステリー・ハウスのほうが高かったから、迷うことなく、ミステリー・ハウスを買いに行ったんだよね。

ゲームの舞台は、とっても部屋数の多い古びた館。なぜか自分は、その館に入って行かなければならないっていう設定なんだけど、ひとたび入ると、会う人みんなが殺されてしまうから恐ろしい……。

なんて、これだけ聞くとB級推理小説っぽいけど、なんてったって歩き回れちゃうっていう、小説では体験できないインタラクティブなあたりが新鮮だったんだよね、ウン。

初めて味わった、あのキョーレツな擬似体験感覚。とっても懐かしく思う、今日このごろであります。

(高橋ピョン太/冒険家)

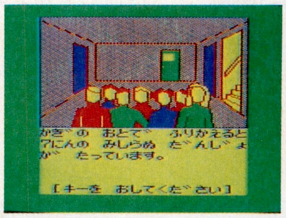

⬆こんなグラフィックだけど、当時としては、最新テクノロジーなのさ。

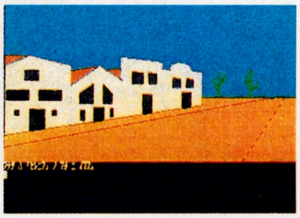

⬆シリーズ3作目の『ウィザード・アンド・プリンセス』。実は、これも好き。

⬅シャレたパッケージだろ。これはスタークラフトの移植版。本家のアメリカもこんな感じ(高ピョン所蔵)。

日本のアドベンチャーゲーム

幽霊船

⬅こんなゲームも覚えてるかなぁ？ テキストのみのアドベンチャーだよ。

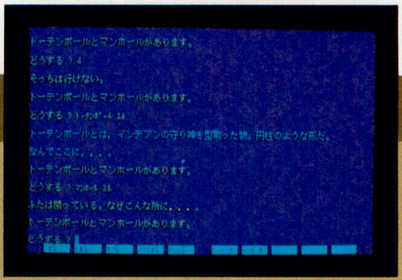

オアシス

➡忍者増田の作ったゲームだ。中学生のとき、趣味で作ったんだってさ。

今さら語ることもないだろうが、月刊アスキー・パロディー版による『表参道アドベンチャー』を皮切りに、数多くの和製アドベンチャーが生まれたのも、このころ。

まったく個人的な趣味で言うと、『ダイヤモンドアドベンチャー』、『魔女モヘカの館』、『デゼニランド』、『黄金の墓』なんてところが、好きなアドベンチャーだったな。

しかし、あの忍者増田までが、アドベンチャーを作ったって言うんだから、ブームだったんだね。でも、オモシロくないよ。

■ミステリー・ハウス ■シエラ オンライン ■1980年 ■アドベンチャー

REVIEW

若輩プログラマーだったオレにメガトンパンチを浴びせた、超高速ゲーム。

See・Na(シーナ)

その昔、オレはくだらないプログラムを作っては、「うおー、動いたぞ」とか叫び、周囲の人に迷惑をかけていた不良プログラマーだった。そんなオレを、見事更生(?)させてくれたのがこのゲームだ。

この『シーナ』は、迷路の中をクルマみたいなヤツで走り回り、出口を見つけるのが目的だ。しかし、ゲーム中、エネルギータンクやシールド、はたまた敵キャラといったものが登場し、さながらRPGのようなノリでゲームが進んでいく。また、迷路を走り回るスピード感はバツグンで、画面を見ていてクルマ酔いした人もいたらしい。

でもこのゲームは、最初PC-8801SR対応のゲームだったのだ。オレはPC-8801mkⅡユーザーだったから、「またSR以降か」と思ってあきらめていた。しかし、PC-8801mkⅡでも遊べるバージョンが発売され、オレのもとにこのゲームが来たのだ。

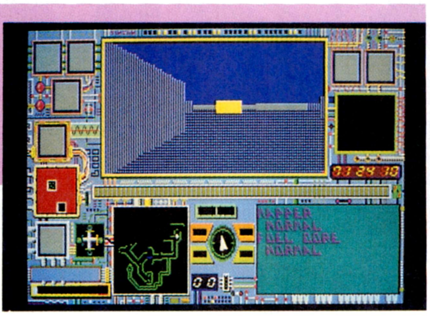

移動速度が高速になればなるほど、慣性が働いてカーブが曲がりにくくなるのだ。ドライビングシミュレーターとしても、かなりデキがいいのである。

しかし、PC-8801mkⅡの処理の遅さは周知の事実。「いったいどのくらい遅いんだろう?」と思いゲームを起動したとき、オレは宇宙の彼方へと飛んで行ってしまった。とにかく速い! これがPC-8801mkⅡのゲームか? と思うくらい速いのである。画面のフンイキは今のゲームほどハデではない。が、そのスピードに、プログラマーとしてのオレの血が沸騰し、良きプログラマーとして生まれ変わる決意をさせてくれた。「ここまで速いゲームが作れるなら、オレにもできるかもしれない」と。

そして今、ログインでソフコンを担当しているが、いまだその決意には到達していない。しかし、このゲームは、いつまでたっても忘れられないのだ。

(ベイビー堀井/さすらいの技能師)

タイムトライアルモード

このゲームには、本編である迷路探索モードのほかに、タイムトライアルモードがある。これは、読んで字のごとし、決められたコースをいかに速く周回するかを競うモードだ。アイテムや敵キャラなどは、いっさい出てこないので、早速ラップを叩き出すことだけに専念すればよい。

本文でも書いたように、このゲームはスピード感がバツグンにいいので、ほんとに運転している気分になれる。これだけスピード感のあるゲームって、今でも数少ないんじゃない? こういうゲームって貴重だよな。

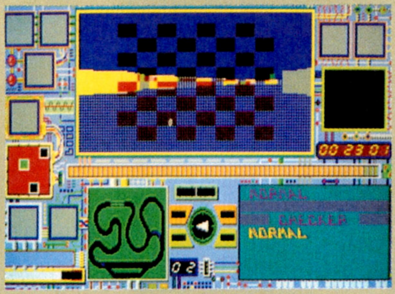

It's ENEMY

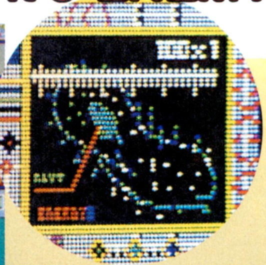

⬆迷路の中に巣喰う敵キャラ。体当たりでやっつけろ!

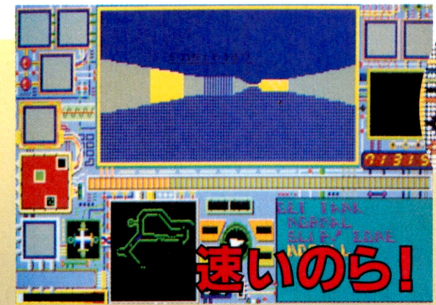

⬆遠くに壁が見えたと思った瞬間、もう目の前に来ている。このスピードが、ゲームの緊張感を盛り上げてくれる。

みーつけた!

➡黄色い、点滅している壁には、何かが隠されている。低速で突入し、ブツを取れ。

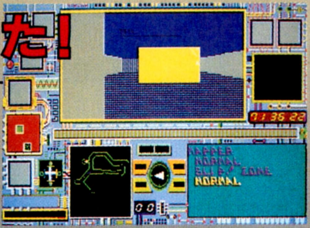

なに、これ〜?

⬅これは、オートマッピングユニット。迷路の地図を作り出す装置だ。

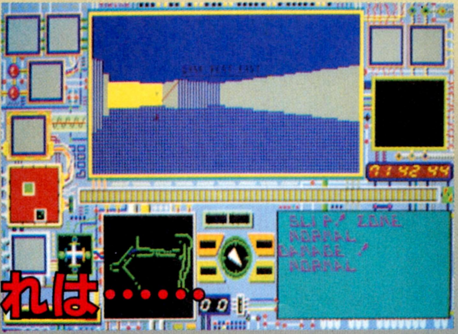

➡この黄色い壁が迷路の出口だ。エネルギーの補充を受けるための、スロットマシンに強制的に挑戦させられる。

おお、これは……

記憶に残る、数々のシーンだ!

■See・Na(シーナ) ■システムソフト ■1986年 ■アクションシミュレーション

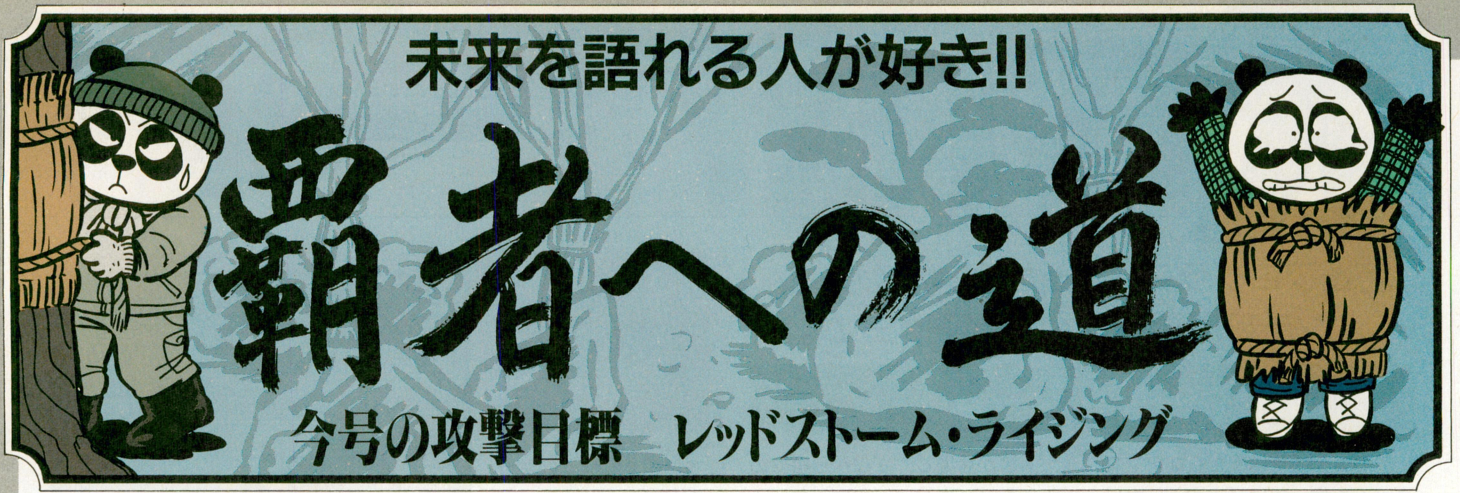

巨鯨千里行大作戦

昨年から続くアメリカとソ連の軍縮競争は今年も盛んで、お互いに、これでもかこれでもかと兵器を廃棄している。まったく、廃棄するくらいだったら最初から造らなければいいのに、と思うのだが、そうもいかないのが国防ってもんだ。それに、複合軍事産業の雇用問題とか、技術レベルの維持とか、いろいろと政治的な問題もあって、軍縮もなかなか難しいらしい。なんでもかんでも廃棄していいというものではないのだ。たとえば、9月にブッシュ大統領が新たな核軍縮を発表し、ソ連にも呼びかけているが、そのなかには潜水艦に積んでいる核ミサイルは、すなわちSLBMは含まれていなかった。つまり、潜水艦およびSLBMというものは、軍縮をするのに難しい部類にはいるようだ。

『レッドストーム・ライジング』のゲーム中では、ゲームのテーマが大西洋における通商破壊のため、攻撃型原子力潜水艦(SSN)が主役になっている。しかし、現代潜水艦の戦争における役割としては、戦略型原子力潜水艦(SSBN)のほうが重要であろう。SLBMを発射し、世界中を核の炎で焼き尽くす能力を持っているのは、SSBNのほうなのだ。

潜水艦を分類する場合、まず、原子力動力か非原子力動力かに分けられる。もちろん、性能的に優れているのは、原子力動力のほうだが、その理由はもうひとつの分類法に関係してくる。すなわち、攻撃型か戦略型か、ということだ。

攻撃型というのは、敵艦船、および敵潜水艦を攻撃することを目的とした潜水艦のことをいう。一方、戦略型の目的は弾道ミサイル(核弾頭のものもある)で敵国そのものを攻撃することであり、同じ潜水艦でありながら、構造そのものからして違うのだ。この戦略型が能力を発揮するためには、原子力動力を使うのが望ましい。なぜなら、原子力動力なら、数ヵ月にわたって潜航が可能だからである。

戦略型というのは、大量の弾道ミサイルを装備するため、魚雷などによる通常攻撃力は、きわめて脆弱である。攻撃型とまともにぶつかってしまっては、とてもではないが勝ち目はない。そこで戦略型のとる手段はというと、深く静かに潜航し、決して不用意に動かないし浮上しないということであ

⬅自衛隊の対潜哨戒機、P2J。潜水艦の天敵として働くこの機体も、敵潜水艦に深く潜られたらお手上げなのだ。ⒸDACT

キミよ、大西洋の星となれ!!

次々と襲いかかってくるイージス艦や敵潜水艦を退け、見事に任務を遂行するためには、敵の攻撃をかわすテクニックに秀でていなければダメだ。だいたい、デコイに頼っているようではいかん。あれは、使えない！ 頼るなら、ノイズメーカーだ。ノイズメーカーを射出し、射出した方向と逆に進路をとると、魚雷攻撃を避けやすい。

しかし、所詮はノイズメーカーも小細工。本気で魚雷を避けようとするなら、20ノット以上の速力で突っ走れ！ 高速力で生じた航跡に、魚雷は惑わされやすいのだ。これしかない！

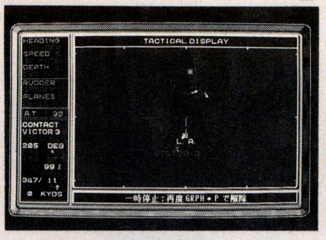

⬆あぁ、魚雷が追ってくる！ そんな緊張の一瞬がたまらないぜ。

SLBMの恐怖

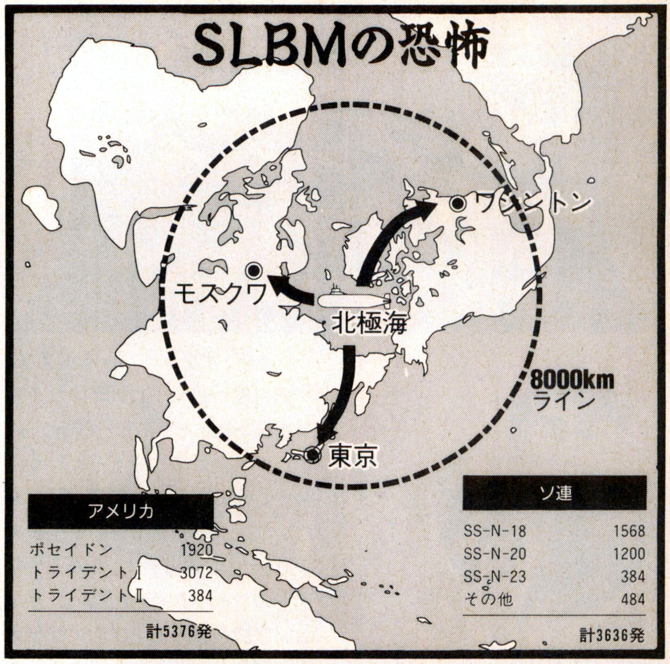

アメリカ	
ポセイドン	1920
トライデントⅠ	3072
トライデントⅡ	384
	計5376発

ソ連	
SS-N-18	1568
SS-N-20	1200
SS-N-23	384
その他	484
	計3636発

る。浮上したが最後、現代の電子偵察衛星網は確実に存在をキャッチし、近くの攻撃型にその位置を報告してしまうだろう。居場所を知られた戦略型は、もはや役に立たないといっても過言ではない。だからこそ、定期的な浮上を必要とする非原子力動力ではダメというわけなのだ。

その代わり、見つからなければ戦略型原子力潜水艦、あえてSSBNと呼ぶが、これほど恐ろしい兵器はない。右上の〝SLBNの恐怖〟を見てもらうとわかるが、射程距離が8000キロメートルを軽く超す最新SLBNにとっては、全世界が射程距離なのだ。北極海を潜航していれば、北半球に点在する各国の首都を攻撃することができるのである。地上ミサイル基地は電子偵察衛星で終日監視され、爆撃機もレーダーですぐに探知されることを考えれば、深海に潜むSSBNの怖さはハンパじゃーない。なにせ、全世界の海を移動し、しかも探知が困難のミサイル基地なのだ。

はっきり言わせてもらえば、いくら地上の核戦力を廃棄しようとも、SSBNを全廃しない限り、核戦争の恐怖はなくならないのだ。なにゆえにアメリカとソ連が、このSSBNに手をつけないのか、黒いトレンチコートの男に狙われるかもしれないが、疑問である。

長々とSSBNの話が続いたが、ゲームの主人公はSSNのほう。ロサンジェルス級やオスカー級といった、パワフルな連中だ。ご存じのように、潜水艦というのは科学技術の結晶だが、新鋭SSNというのはハイテクの塊である。海軍技術者のあいだでは、常に潜水艦技術の改良と開発が続けられているがその内容たるや我々の理解を超えている。細かい技術的なことなどは、とてもじゃないが文章にできん。とりあえず現在の潜水艦における重要な改良点を2点あげると、耐水圧対策と静音化対策ということになるらしい。

この2点の改良点は、より深くより秘密裡に、という潜水艦の基本目的そのものでもある。そのため、圧力に強い特殊素材や防音材を研究開発し、潜水艦内の各機械に静音装置を取りつけているようだが、その結果、艦体は大型化しコストは嵩む一方だという。

アメリカは現在、シーウルフ級というSSNを開発中である。アメリカ海軍のコメントを信用するならば、ロサンゼルス級後期型の3倍の性能を持つそーだが、ハイテク技術の塊ゆえにベラボーにコストが高く、何隻建造されるか不明の状況だそうだ。どうやらこのぶんだと、とりあえずSSNの軍縮はスタートしそうだ。

各国対抗、潜水艦大きさ比べ

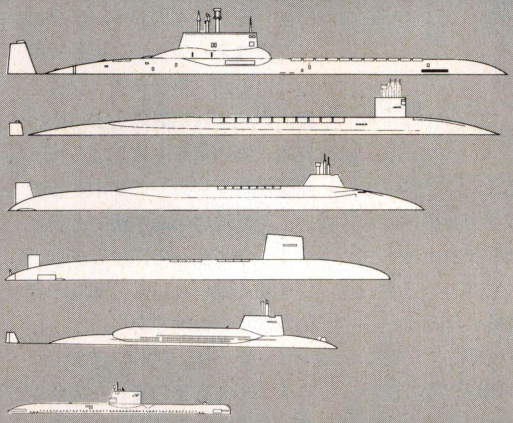

金	タイフーン級(ソ連)	171メートル
銀	オハイオ級(アメリカ)	170メートル
銅	ヴァンガード級(イギリス)	150メートル
4位	ル・トリオンファン級(フランス)	138メートル
5位	シア級(中国)	120メートル
6位	ポトヴィス(オランダ)	78メートル

⬆国産潜水艦のなかで最大級のものを、各国ごとに選び出し、比べてみた結果がこれだ。オランダのポトヴィス級以外、SSBNで決まってしまった。やはり、核ミサイルを数十発も積んでいるだけにデカイ。ちなみに日本のNo.1は、はるしお級(77メートル)。

今号の敵戦力

メーカー/マイクロプローズジャパン
対応機種/PC-9801VM
価　　格/1万2800円[税別]

ちょっと危ないオヤジ トム・クランシーの世界

『レッド・ストーム・ライジング』の原作者であるトム・クランシーの作品世界を一挙に解説だ。

レッド・オクトーバーを追え　刊行/文春文庫
価格/上巻、520円。下巻、540円[税込]

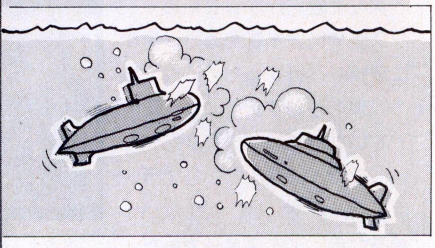

トム・クランシー 近影

元保険会社社員で奥さんは看護婦という、軍事とはまったく関係のない人だったが、独力で勉強して『レッド・オクトーバーを追え』を著作、ベストセラー作家となる。

『レッド・オクトーバーを追え』は、ソ連の最新式原子力戦略ミサイル潜水艦レッド・オクトーバーが、船ごとアメリカに亡命するという、考えようによっちゃ無茶な話なんだが、レッド・オクトーバー艦長マルコ・ラミウスを初め、CIAアナリストのジャック・ライアン、ソ連政治局書記長ナルモノフ、アメリカ大統領など、多彩な立場の人物を登場させ、さらに映画のように場面を頻繁にスイッチすることによって現代戦の迫力と緊迫したムードを出すことに成功している。

トム・クランシーのデビュー作であり、全米で長いことベストセラーの上位を占めた小説だ。ショーン・コネリー主演で映画化されたのも記憶に新しいところ。この作品でハイテク軍事スリラーという新しいジャンルを築いたトム・クランシーだが、続く『レッド・ストーム作戦発動』は、さらに壮大。

テーマは第3次世界大戦。シベリアの大油田をイスラムゲリラに破壊されたソ連政治局が、アラブの石油を奪うため、事前にヨーロッパのNATO殲滅を狙うというもの。まるでシミュレーションゲームを見るようにヨーロッパ、大西洋、アイスランドなどで戦争が推移してゆく。ハイテク兵器もステルス戦闘機、巡航ミサイル、ASATなどが次々登場し、それらの詳しい使用法が無理なくストーリーに織りまぜられ、〝その手のもの〟が好きな読者にはたまらない。

『レッド・オクトーバーを追え』が潜水艦戦を主としているのに対し、

ウェポン・イラストレイテッドNo.47　特殊部隊⑤

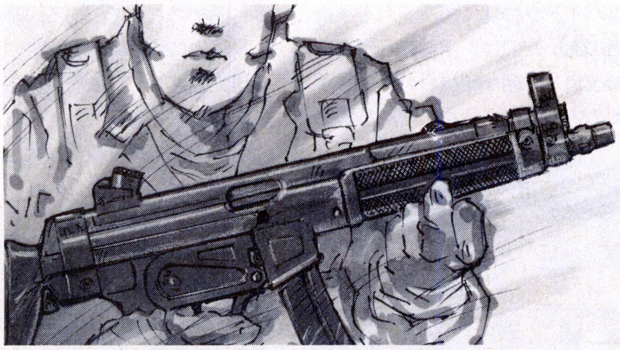

⬆これがH&KのMP5だ。9ミリ弾は貫通能力が低いので市街戦に都合がよい。

特殊部隊は今号で最後。というわけで、今回は特殊部隊の使用する兵器をいくつか紹介してみよう。まず、銃からだ。

イラン大使館人質事件のとき、救出のため大使館内に突入したSAS隊員がH&KのMP5を所持していたことは、テレビの中継によって世界中に知られた。この銃は、口径9ミリでドイツ製だ。サブマシンガンの多くが軽量化のためオープンボルト式になっているのに対し、こちらは機構がやや複雑になるクローズドボルト式を採用している。そのため、命中精度が高くチリやホコリに強い。全員がプロである特殊部隊にとってはまさに理想のサブマシンガンだ。

多くの特殊部隊ではMP5に多くのアタッチメントを付けて使用している。レーザー照準器、赤外線暗視装置、サイレンサーなどが知られたところだろう。

ハンドガンもヨーロッパ製の口径9ミリのものが多い。グロック17はオーストリア軍が採用しているが、プラスチック製で軽いため特殊部隊でもよく使われる。接近戦が主体となる特殊部隊がハンドガンに要求するのは、至近距離の命中精度と安全性だ。ワルサーのP9はグリップを強く握らない限り弾丸を発射できない機構であり、サイレンサーが一体に組み込まれているモデルもあるので、この要求に十分こたえることができる。

特殊装備としては、イギリス海軍のSBSやアメリカ海軍のSEALの使う小型特殊ゴムボートがあるだろう。これらは、短時間で展開でき、エンジン音がきわめて静か、なおかつ低周波ドップラーレーダーに補足されないように特殊コーティングされ、ステルス性を与えられたものまであるらしい。

さらに、テロリストに対し投げられる閃光弾も改良が続けられ、連続12回発火し、相手の視力を徹底的に奪うものもある。サーベイランス(偵察)用の盗聴装置、光ファイバーを使った覗き見の装置、ロボット爆薬処理装置、衛星通信システムなど、枚挙にいとまがないが、しかし、最後にモノをいうのは、やはり鍛えられた肉体と堅固な意志であることは間違いないようだ。

断、行動によって生み出されたものばかりである。なかでも町民、農民を軸とした奇兵隊の結成は、身分差別の激しい当時にあっては、晋作らしい、独創的な発想であった。この奇兵隊は軍事的な面だけでなく、身分の低い草莽の志士たちの支えとなった点でも評価されるが、そこには晋作の師、吉田松陰から受けた、松下村塾での教えが息づいているのである。

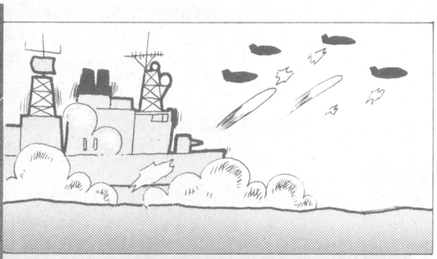

レッド・ストーム作戦発動　刊行/文春文庫
価格/上巻、700円。下巻、700円[税込]

愛国者のゲーム　刊行/文春文庫
価格/上巻、560円。下巻、560円[税込]

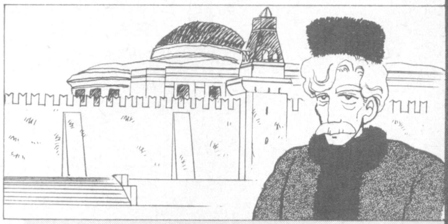

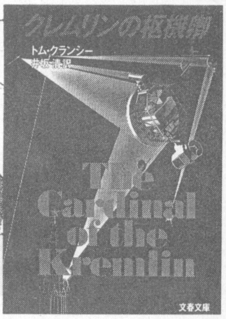

クレムリンの枢機卿　刊行/文春文庫
価格/上巻、600円。下巻、600円[税込]

こちらは空中戦、地上戦、特殊部隊ありで、読んでいておもしろい。ただ、ソ連があんな具合になってしまって、ソ連政治局だのワルシャワ条約機構軍だの東ドイツ軍だの、なんとなく懐かしいという気もしてくるのだ。ご時世ですな。

で、このままのラインで進むのかと思っていたら、第3作である『愛国者のゲーム』でテーマをいきなりテロに切りかえた。前2作のような映画的場面展開も少なく、じっくり読ませるサスペンス小説。レッド・オクトーバーで主人公を務めたジャック・ライアンがテロに巻き込まれ、家族ごと標的にされるという話だが、前2作の登場人物が、わりとステレオタイプばかりで心理描写が希薄だったのに対し、こちらは細かく描かれ、ただのアメリカ万歳おじさんでもないなと思わせた(ほんの少しね)。

で、邦訳第4作が『クレムリンの枢機卿』。こちらはスパイ戦とSDIをからませた内容で、タッチとしては、前2作と愛国者のゲームの中間くらい。こちらも主人公はジャック・ライアンで、彼を主人公とした三部作の最後に当たるのだそうだ。さらに、麻薬戦争をテーマにした新作も未邦訳だがベストセラーになっており、ファンの人は翻訳を楽しみにしてよさそうだ。アメリカ万歳。

戦国名将列伝第四十六話 蒲生左近衛少将氏郷

蒲生家は、近江に所領を持つ小豪族であったが、氏郷の父賢秀の代に、織田信長の中央進出があり、それに従って織田家に仕えるようになった。このとき氏郷は、信長に人質として差し出されることになる。氏郷は、信長の側小姓となると、めきめきと頭角を現わしていった。そして数々の合戦で戦功を上げ、ついには信長の娘を妻に娶(めと)るまでになったのである。その信長が死ぬと、氏郷は今度は羽柴秀吉の下でさらなる手柄を立て、その結果、会津七十万石を含む九十二万石の大々名となったのである。

普通ここまでの栄達を遂げれば、自分は武将冥利に尽きる、と喜んでもおかしくはない。しかし氏郷は逆であった。「これまでの所領の伊勢であれば、少領であっても京に近く、一朝事があれば天下を狙うこともできたが、この東北の僻地に来てしまった以上、それも夢となった」と、氏郷は涙までこぼしながら、家臣にこう語ったというのだ。この言葉から、氏郷が天下に対して飽くなき野望を持っていたこと、また自分にはそれだけの実力があったと、強烈に自負していたことが窺えるのである。その自負が単なる気負いや自惚れでなく、事実だったことは、信長、秀吉、家康という三人の覇者が氏郷の器量を認めていたことでわかる。信長は娘を与え、秀吉はその器量を恐れたから、京から遠い会津に転封したともいわれている。家康は東北の要である会津は、氏郷をおいてほかに治められる者はいないと激賞しているのだ。

氏郷が、単に戦上手なだけの武将だったならば、三人がここまで氏郷を恐れ、また褒めることもなかっただろう。氏郷が転封の度に商人や技術者を新しい土地に招き、商工業の発展、経済に気を配る政治家であり、また千利休の高弟で茶道に通じ、和歌も嗜む教養人だったからこそ、三人の覇者は彼を認めたのだ。その意味で、氏郷はこの三人に比肩し得る可能性を秘めた武将だったといえる。しかし終生天下への夢を抱きながら、惜しくも氏郷は四十という若さで病に斃れたのである。その五年後に起きた関ヶ原の合戦まで存命であれば、きっとこのときこそ、存分に己れの器量を天下に示したことだろう。

恵美子の ほほえみインフォメーション

GAME

装甲騎士団　メックナイツ

今号は珍しく、テーブルトークロールプレイングゲームをご紹介しましょう。西暦3069年の未来社会を生きるゲーム、『装甲騎士団メックナイツ』です。

このゲームの舞台は、荒廃した未来の地球。数々の戦争や環境破壊によって自然は大きく変化し、文明さえも大部分が失われてしまいました。生き残った人々もまた、食料や資源を奪いあって争っていますし、あまり望ましい世界ではありません。この世界でプレーヤーは、ライダーという職業として生活します。ライダーとは、歩行型戦闘機械〝カタクラフター〟を操る職業兵士、つまり傭兵ですね。この世界にわずか5つだけ残った都市を渡り歩き、次々と仕事を引き受け、解決していくことが、プレーヤーの目的です。

ゲームのシナリオのなかには、すでに既制のライダーもカタクラフターも用意されていますが、ルールに従って自作することも可能です。どっちにするかは自由ですが、テーブルトークRPGはシナリオをいくつもこなし、自分のキャラクターを育てることが一番の楽しみですから、首尾一貫して同じライダーを使うことだけは覚えておいてください。

プレー人数はシナリオにもよりますが、ひとりから6人まで。このゲーム内には、サンプルシナリオがひとつかしか入っていないので、お友達の数に合わせて、シナリオを自作しましょう。また、カタクラフターどうしの戦いのみをプレーすることもできますよ。

ライダーを育てよう

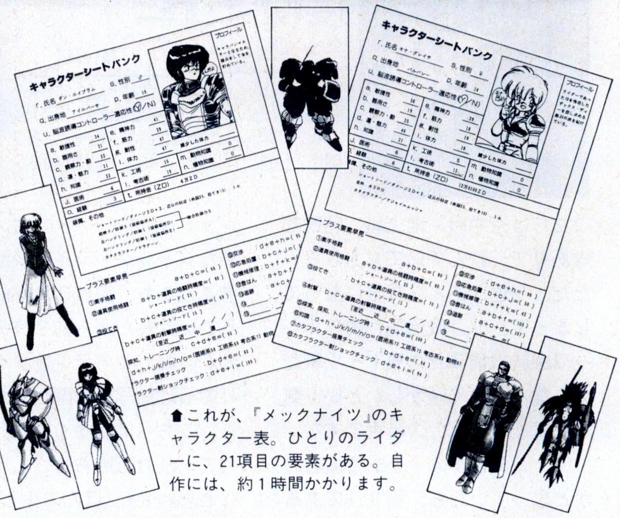

⬆これが、『メックナイツ』のキャラクター表。ひとりのライダーに、21項目の要素がある。自作には、約1時間かかります。

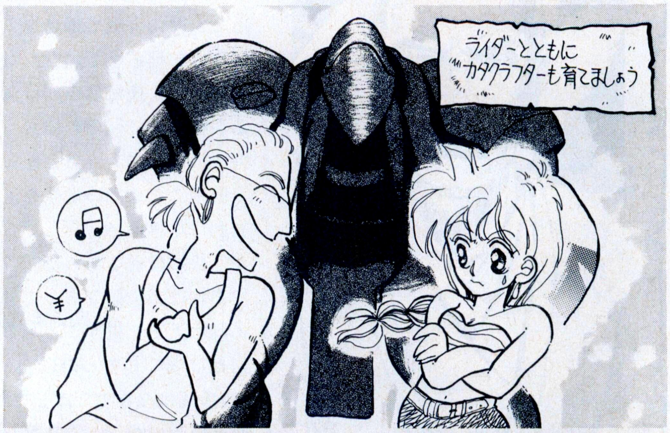

メックナイツの世界

⬅これが、メックナイツの世界。各都市はもちろんのこと、各地方や地域ごとに特色があり、ルールブックで設定されている。変わった生物も、生息しているのです。

三国志好漢伝　蘇飛（そひ）　劉表の幕僚である黄祖の家臣。黄祖は、海賊の親分であった甘寧を使い戦功をたてるが、肝心の甘寧には恩賞を与えなかった。それを気の毒に思った蘇飛は、甘寧に呉国への仕官の道を作ってやる。のちに、蘇飛が呉国に捕らえられると、甘寧は進んで釈放の運動をした。

戦友(カメラート)からのお便り“オレも書くからキミも書け”

11月といえば、七五三の季節だ。七五三といえは、足すと15でゴボウだから親に勝てないや、とかいうのはオイチョカブであって関係なく、本当は11月15日に３歳と７歳の女の子と５歳の男の子が神社に参拝する行事である。みんなも、子供のときに思い出があるよな。この七五三、明治時代までは関東地方だけの地方行事だったのだが、いつの間にか全国に普及してしまった。一説には、七五三のときに売り出される千歳アメの業者が、販売促進のために全国に広めたというが、もしそうだとしたらたいしたもんだ。なんといっても、日本制覇だもんな。まったく、あやかりたいもんだぜ！

そんなわけで、七五三の子供たちよ大きく育て！　などと願いをこめつつ、今号も戦友諸君のお頼りを紹介するとしよう。

「信長が本能寺で滅びなかったら歴史は変わっていたといいますが、私は平将門が敗北しなかったほうが歴史は変わったと思います。ほかにも、壬申の乱や前九年の役など、歴史のもしもを考える人はいますよね」

（山形県小松浩司）

歴史の可能性を考えるのは、おもしろいよな！　でも、どうせだったら考えるだけでなく、事実関係から仮説を立ててみるのもいいぞ。関東に将門政権ができ、京都政権と対立する図式とか、政権が存続するかどうかとか、研究してみるのもおもしろいぞ。きわめてみよう！

「なぜログインの読者は、中国史で三国志時代だけを好むのだ。唐の李世民や南北朝時代の、宋の檀道済、南宋の岳飛なども紹介してくれ」

（広島県　張須陀）

中国史はもちろんのこと、ヨーロッパ史やイスラム史も興味深いものだ。戦友諸君も張須陀の忠告を快く受け、幅広い知識を得るよーにしよう。たしかに関羽や張飛もいいが、金国と戦い南宋を守った岳飛の武勇も凄いぞ。また、その濡れ衣を着せられた最期には、思わず涙するはずだ。十八史略を読もう。

「18号の『三國志Ⅱ』パッケージイラストの顔のことですが、ちゃんと根拠があります。まず、馬騰はヒゲと横向きの顔から。劉備は顔そのものが劉備。曹操は三国志の主人公だから中央にくるのが当然で、孫権はヒゲがないのがポイント。そして、悪人づらが董卓。おわかりかな」

（神奈川県　皇帝）

ログイン14号からのパッケージ論争は、まだまだ続くのだろうか？　火つけ役の荻野、反論はいいのか。言いたいことは、はっきり言え。それが男だ！

♥♥♥ 戦え 甲冑少女隊 ♥♥♥

会員番号――264

宮城県　メメクラゲ

⬆紀元前１万年、人類最初の甲冑は獣皮だったのだ(?)。

会員番号――076

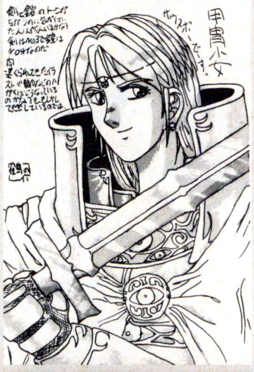

兵庫県　鶴之介

⬆紀元1500年代。騎士道華やかなりしころ甲冑は重かった。

会員番号――077

東京都　吉井　徹

⬆紀元2000年、甲冑はより強く、より軽くなのだ。

今号も チュンちゃん天国(in)覇者

福井県　藤井純矢

⬆香港警察は、おそらくワルサーP38なんてゲルマンな銃は使っていないぞ。

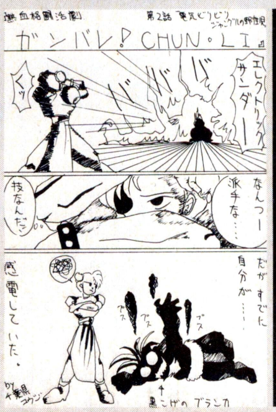

住所不明　名前不明

⬆ブランカのキャラクターはアブナイぐらいに、いい味を出しているよな。

久しぶりだーっ！ 今号の 従軍絵師

⬇やさ男的だが、おそらくは筋肉がしまっていると見た！

滋賀県　松田直樹

島根県　ベーオウルフ

➡あいかわらずシブイ、孔明先生。こういう人がダジャレ好きだと、おかしいんだけどね。

〒107-24
東京都港区南青山6-11-1
スリーエフ南青山ビル
(株)アスキー　ログイン編集部
覇者への道

三国志仙人伝　李意（りい）　蜀国の首都、成都の西に住む、300歳を超えた老人。関羽、張飛を失い落胆する劉備を慰めるため、側近たちは対面をお膳立てする。このとき、劉備は対呉戦争の成否を質問するが、李意は紙の軍馬を次々と破り地面に白の一字を書き、敗戦と劉備の死を予言するのだ。

パロアルト"三國志II"研究所

人民戦報

Jinmin-senpou

再度、"小覇王"孫策の巻

三国志時代というものは、知ってのとおり、3世紀くらいの話である。が、三国志演義というものは、それからずっとずっと後に書かれたものなので、実際の話と掛け離れた部分が多々あるのだ。それらの相違点をあげていったら切りがないし、特に意味のない行為なので書かないが、ちょっと孫策ファンの筆者としては、孫策の死に方が気になっちゃうね。

まあ、念のために、演義の中では孫策がどうやって死んだか書いておくと、于吉という仙人を殺してしまったため、呪われて狂い死にしてしまうのである。

江東の麒麟児とまで言われた孫策が、そんなバカな理由で死ぬわけはないよな。確かに、彼には人の言うことを素直に信用できなく、また短気であるという大きな欠点があった。むろん、10代で父の後を継いだため、そういった欠点を克服するのはなかなかできることではない。結局、この性格のために、たった26歳という若さでこの世を去ってしまうのであるが、それにしても発狂はないよな。

実際は、呉郡太守の許貢が曹操と通じていたため、怒った孫策が許貢ら一族を皆殺しにし、生き残った食客らの恨みをかったためだ。絶対安静と言われていたのだが、短気なために曹操を討ちに行き、結局、傷口が開いて死ぬという、じつに孫策らしい最後なのである。話としては、仙人の呪い、というほうがおもしろいが、ファンとしてはたまらんよ。逆に、孫権のほうがしっかり者の感じがしてしまうのも、このせいかもしれない。

さて、なぜ今ごろこんな話をしだしたかというと、集英社から出ている、伴野朗の『孫策の死』という本を読んだからなのだ。これは1986年の現代小説に掲載されていたもので、他の古典短編と一緒に1冊にまとめられて、2年くらい前に発売されたものである。内容はタイトルのとおり、孫策が死ぬまでの話で、孫策と于吉の関係を中心に書いてある。三国志のファ

ゴーゴー孫策日記

其之玖

今回は見てのとおりなので、前置きなしだ。じゃ、いくぞ。

195年11月

糜芳に馬をやり、忠誠度を38から61に上げる。

また、18国では程普が、賈華(武力58-知力61-魅力51)を発見。が、周泰が登用に失敗した。

195年12月

33国の張盧が16国の糜芳を登用。馬が1頭ムダになる。しょうがないので、糜竺に馬を与え、忠誠度を33から65にアップ。

9国は呂布軍の捕虜がいっぱいいるのだが、なんと、馬が1頭もいないうえに、金が92しかない。せっかく捕まえた張飛が、またも登用されてしまうかもしれないのだ。ついてないな。

18国の丁奉が凌操(28-82-51)を発見。すぐに登用する。また、周泰が韓楷(41-40-52)を発見するが、ここのバカは登用しない。

補給国の24国から張休を内政用に25国に移動させる。これで25国は知力派が3人になり、だいぶ開発が楽になった。

196年1月

16国の簡雍に馬を与える。忠誠度は36から60にアップ。

また、9国の張飛にやっと金を与えることができ、忠誠度を49から72に上げることができた。

18国の凌操に1万の兵をあらたに徴兵し、武器も最大値にする。次の目標は8国と17国だ。

この蜀の武将たちは、北海道の宮城康夫くんが見学に来たときのおみやげ。ありがとね。

TO BE CONTINUED

心のやすらぎ

画廊

●熊本県　菊池一族
⬅うひょ。装飾品がなかなかよいでげすな。指の関節がちょっと長すぎかな。

●長野県　東洋子
➡王美人や董太后を毒殺し、自分は転落死している何皇后。壮絶な人生だぜ。

●東京都　流念次郎
⬅貂蝉は、絶世の美女、であったわけだから、みんなの美人に対する感覚がそのままイラストになるわけだ。

●千葉県　陸清史貴
⬅さらさらと描いてあるけど、こういう感じもまたよし。今回の中では一番現代的な顔だね。

●神奈川県　年賀ハガキも五分の魂
⬆髪の毛はつやつやでいい。しかし、ペンネームはイ号など、イカス名前にしよう。

ンならば、これは演義と同じだな、とわかるけど、知らない人にとっては、孫策を誤解しかねないので、ちょっと心配しちゃうわけだな。

孫権と違い、孫策の場合は、袁紹から借りた兵によってスタートしている。親友、周瑜によって、張昭、張紘といった人材を手に入れ、劉繇を討つことによって江東を平定するのだ。まさに、まったく無の状態からと始めたといってもいいだろう。よって、筆者は、孫権がいるのも孫策のお陰、という考えが強いのである。

また、怪我のために、直接曹操と戦うことができなかったが、もし、孫策と周瑜が一緒に見せ合った策、許都を突いて帝を奪う計画が実行されていれば、かなりおもしろかっただろう。

結局、孫策は不運な人であったわけで、今回の同時進行レポートを始めたのもそんな理由からなのだ。孫策でのプレーは簡単だけど、シミュレーションは感情移入によっておもしろさが違ってくるぞ。

武将の人気投票　第一回目

そういうわけで、人気投票の第1回目を無事に迎えることができました。今回は票数を入れてませんが、次回から載せていく予定です。ファンの人はがんばってください。さて、今回は陸遜に組織票が集まったため、ぶっちぎりで1位になってしまいました。あとは、見てのとおり、同率で2位が続いています。今のところは低人気コーナーなので、5通も票が入ればランキングに載せることができるでしょう。ランキングはおなじみの武将ばかりで、ちょっとログインらしさに欠けますな。

❶陸遜
❷諸葛亮
❷趙雲
❷太史慈
❷曹操

私の戦法

どうも、イカス戦法が届かないので、1回だけ休むことにする。皆、とっときのワザを書いて送ってくるように。

さてさて、埼玉県の川合清文から、君主どうしの相性度に関する一覧表が届いた。ガイドブックを持っていない人は、参考にしてほしい。

曹操	1	孔融	5
楊奉	10	王郎	20
劉表	30	金旋	30
劉度	30	孟獲	35
袁紹	40	趙範	40
馬騰	45	呂布	45
劉備	50	公孫瓚	60
董卓	60	陶謙	60
李傕	60	袁術	75
劉焉	75	韓玄	75
張魯	80	劉繇	80
韓馥	90	孫権	100

で、新君主の場合、誕生日の月と日をかける。もし、その数値が100を越えたときは、101を引くこと。そして、表の君主の数値とくらべ、近ければ近いほど相性がいいのだ。むろん、初めからいる君主の場合、それぞれの値を比べればよい。参考になったかな？

次は幽霊に関する情報だ。ほとんどの人が幽霊が出るというイベント(？)を知っていると思う。しかし、その幽霊が出るとゲーム上ではどのような効果があるのだろうか？　明らかに天災が多くなる、などの情報が何通か寄せられているが、実際のところはどうなのだろうか？　正確な情報を知っている人は、私の戦法係にはがきを送ってね。

あと、ちょっとおもしろいことがわかったので報告する。イラスト審査の鬼であるK.サワノフが発見したのだが、なぜかイラストには99パーセント、表に名前が書いてあるのだ。たまに、字が違ってたり、ホワイトで修正している人がいるけど、無理に書かなくともよいぞ。ただ、その場合は裏に書いておいてね。

●すべてのあて先：〒107-24 東京都港区南青山6-11-1 スリーエフ南青山ビル（株）アスキー ログイン編集部 人民戦報○○○係

信長とゆかいな仲間たち

戦国御免

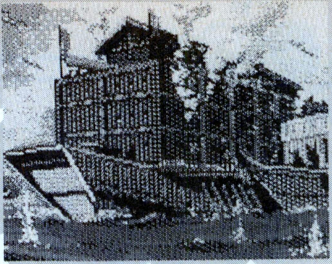

大海原を駆け巡る ドトウの 水上大要塞！

人間誰でも、つい物事を忘れてしまうということがある。本人はどんなに注意しているつもりでも、魔がさすということはあるのだ。そんなとき、目くじらを立ててその人を責めてはいけない。一番辛いのは、ほかならぬその人自身なのだから……。いや別に、俺が何か言い訳をしてるってワケじゃないぞ。この『武将風雲録』から、信長シリーズに加わった新要素のうち、茶会は早々に2回目でやっておきながら、ともすれば茶会よりもインパクトのある〝鉄甲船〟を7回目の今回まで忘れてたとか、ネタが見つからずに悩んでたとき、滋賀県の吉田武俊ほか数名から来た「鉄甲船の話はやらんのか！」という手紙を見て、「あっ、その手があったか。ラッキー！」などと思ったとか、そういうことはまったくないのだ。というワケで、今回は偶然にも鉄甲船の話でいくぞ。

『武将風雲録』では、海を越えて敵国に攻め込んだり、琵琶湖などの湖のある国や、北陸などの一部の国で合戦をすると、海戦モードになる。この海戦では、どんな部隊であれ海に入ると、一律、ただの軍船になってしまうのだ。この軍船どうしでの戦いでは、部隊間の優劣や地形効果がなくなってしまうため、通常の野戦に比べて、戦い方が難しくなる。しかし、鉄甲船さえ持っていれば、楽に戦い、勝利することができるのだ。

まず鉄甲船は、機動力の面で軍船よりも勝っている。軍船が海上を1ヘックスずつしか移動できないのに対して、鉄甲船はその倍の2ヘックス移動できる。防戦時にこの利点を活かせば、敵の隙をついて一気に本陣を取り、勝利を収めるということもできるのだ。

だが鉄甲船のウリは、なんといっても大砲にある。野戦における鉄砲は異常なほどの威力を発揮するが、鉄甲船はその鉄砲をも凌駕する破壊力を持っているのだ。もちろん鉄砲と同様、大砲でも敵将を狙撃することができるし、味方の鉄甲船どうしを隣接させれば、連続射撃も可能。極端な話、鉄甲船を持った武将に兵士100を与えれば、その4倍の敵に勝つことも夢ではない。こうなると、もはや鉄甲船は反則とさえいえるだろう。

しかし、人生楽あればクロードチアリ（座布団没収）。そんな鉄甲船にも弱点はあるのだ。鉄甲船を製造するには、技術力が500も必要なのだ！　1回のコマンド入力で3ずつ技術力が上がったとしても、なんと133回も技術革新を実行しなければ、この数値は達成できない。う～ん。これはもはや拷問に近いな。まあ打開策として、そこそこに技術力の上がった敵国を奪って、それを土台に技術革新に励む、という方法があるけど、それにしても鉄甲船製造には膨大な時間がかかってしまうのだ。

我ら戦国水軍衆！

ここに挙げた3人は、いずれも戦国史上に名を留めた有名な水軍武将たちだ。しかし、なかには、陸戦の武将でありながら、水軍の将を兼ねていた者もいた。毛利の小早川隆景、織田の滝川一益、長曽我部元親などがそれだ。

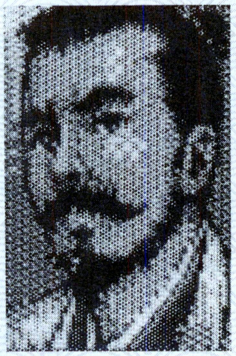

河野通宣

▲鎌倉時代から続く水軍の名門。通宣は、後に毛利水軍の一翼を担った河野水軍を率い、大友や長宗我部と戦った。

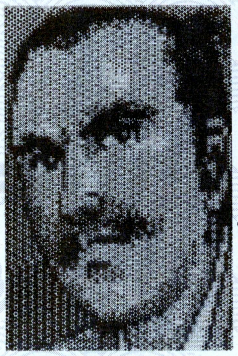

九鬼嘉隆

▲志摩海賊七人衆に名を連ねる。後に信長、秀吉に仕え、木津川口の海戦、小田原城攻め、朝鮮の役で大活躍する。

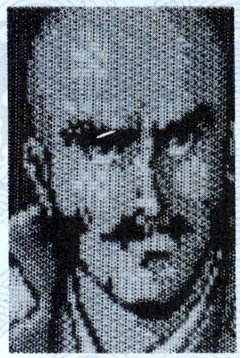

村上武吉

▲厳島の合戦以来、毛利家を支えた能島村上水軍の長。第一次木津川口の海戦では、織田水軍三百隻を撃ち破った

箱根は温泉あり、ペンションあり、北条氏の歴史ありとナイスな観光地だが、一番のオススメはやはり芦ノ湖の海賊船だ。

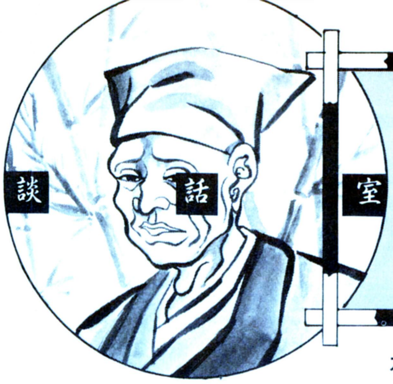

芦ノ湖海賊船々長
聞き手／坂本犬之介

●本日のお客様 **九鬼嘉隆様・丹羽長秀様**

利休の茶室

お題　鉄甲船の生みの親は？

坂本　〝安土城秘話〟、〝注目武将特集〟などでしばらくお休みとなっていた当茶室ですが、心配はご無用。読者に無断で終わるようなことはしませんよ。でも一部の読者の中には、「アレって終わったんですか？」などと励ましとも、喜びの嘆息ともつかぬお便りをくれた者もいた。しかしいずれにしても、当コーナーにとってはかわいい愛読者だ。今後も彼らと足並をそろえ、仲よく協調路線を……。

九鬼　拙者たちをいつまで待たせるつもりだ！　早く本題に入れ。

坂本　（ったく感動の余韻に浸るヒマもねえな）。いえいえ、こっちの話。本日のお題は、ズバリあなた方の主君である、信長サンが発明した鉄甲船です。

九鬼　ちょっと待った～！　鉄甲船は信長公の発明だと？　それはお主の早合点じゃ。わしも関ヶ原の合戦のおり、処刑されるものと思って、助命の報の届く前に腹を切ったほどの早合点武将じゃが、主もなかなかよのう。

坂本　（……なんかわかんないこと言ってるなあ）。まあともかく、鉄甲船＝信長の発明というのは間違いないんですか？

九鬼　あの御仁はろくに海戦も知らぬくせに、やれ船体に鉄板を張れ、大砲を積め、あげくには兵士5000人が乗れるようにしろだの、常識はずれなことばかり言っておったのじゃ。それをすべて実現させたのは、全部わしの力じゃ！

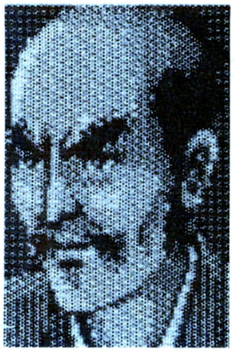

丹羽　それは慢心ですぞ。信長公の築き上げた強力な経済基盤があったからこそ、鉄甲船の開発は実現したのだ！

坂本　（なんだか過激な展開になってきたな。いいぞいいぞ！）

九鬼　いいや！　わしの柔軟な頭があったからこそ、信長公の数々の難題にも対処できたのじゃ。仮に村上でも河野でも、わし以外の水軍衆を雇っておってみろ。旧来からの水軍法だけを盲信しておるやつらは、信長公の独創的なアイデアとはきっと衝突しておったぞ。

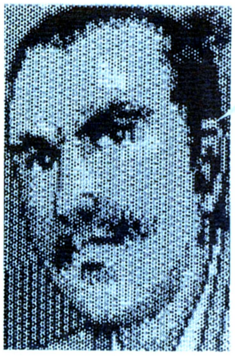

丹羽　むう。長々とまくし立ておったな。しかしそれもまた事実。悔しいが認めよう。だが、逆にお主が毛利など他の大名に雇われておったとしたらどうかな。お主の柔軟性などは活かしてもらえず、〝鉄甲船の九鬼〟として歴史に名を残すこともできなかったのでは？

坂本　だから、結局はふたりの優れた部分がうまくかみ合ったから、戦国史上に名を残す〝鉄甲船〟は生まれたってことですよね。

丹羽　なんじゃ、最後に自分だけいい子ぶりおって……。

九鬼　そんな明智ナントカみたいなことするヤツは嫌われるぞ。なあ、丹羽殿！

丹羽　まったくでござるよ、九鬼殿！

（結局仲直り）

坂本犬之介の武将診断　―形成外科―

今回は、女性読者からの抗議の投書を覚悟して、女性陣にも人気の高い、悲劇の武将、浅井長政をターゲットにする。

長政が合戦に強かったことは、まぎれもない事実である。あの信長が長政の勇猛さを恐れ、妹のお市を嫁に送って懐柔しようとしたことでもそれはわかる。しかしはっきりいって、長政の取り柄はそれだけであった。戦国大名には不可欠な駆け引きや外交が、長政は苦手だったのである。朝倉家への義理立てという足かせがあったのはわかるが、それにしてもせっかく築いた信長との友好関係を自ら崩してしまうなど、愚直さにもほどがあると思うぞ。親朝倉の態度を貫くんなら、初めから信長の妹など、嫁にはもらわん！　と断固断わるか、お市にホレたなら一生信長の下で勇猛果敢な義弟の務めを立派に果たすか、覚悟を決めるべきだったのだ！

診　断　結　果

本人の優柔不断さが原因で、全身の骨がグラグラしてます。脊髄にピシッと一本筋をとおさなきゃ、これは治りませんね。

今日の手打ち式

16、17合併号のこの欄で募集した、『私のごひいきサン』が、やっと次号から掲載できるようになった。かなり早くから投稿してくれてた徳の高～い読者さんたち、お待たせした。小さなスペース（になる予定）だけど、これは毎回掲載するつもりなので、ひとつ〝利休の茶室〟、〝武将診断〟ともども、かわいがってやってほしい。第１回は本願寺の武将、下間頼廉の予定。紹介者はP.N流浪の遊佐続光だ。

言う！お便り

読者のみんなは遠慮深いのか、それとも極端な照れ屋なのか？　月なみなセリフで恥ずかしいが、ここは読者と俺とが一体になって創るページだ。戦国に関することなら、思いつくまま何でも書いて送ってみよう！

WIZでござるよ

ぬれた瞳 マハマン

拙者、忍者増田がお送りする、『ウィザードリィ』のページでござる

ニンともカンとも

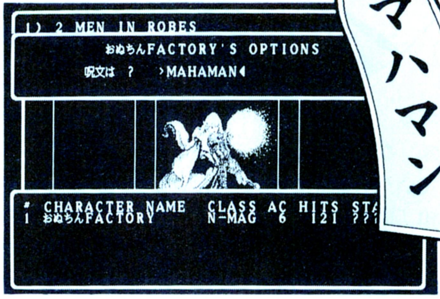

忍者増田のBCF体験記

ウィザードリィシリーズの第6弾、『ウィザードリィ　ベイン・オブ・ザ・コズミック・フォージ(以下BCF)』のサンプルが届いたので、拙者忍者増田がいち早くプレーしてみたぞ。

先日、アスキーの小池さんが、日本語版BCFのサンプルを届けてくれたのでござる。今まで拙者は、海外記事担当者が英語版のBCFをプレーするのを横でじーっと見ていることしかできなかったのでござるが、ようやくこれで拙者も、あこがれのBCFで遊べるようになったというわけでござるな。

ということで、これから拙者のBCF体験レポートとなるのでござる。が、BCFの画面を初めて見るという読者殿にちょっとひと言。このコーナーは、断じて『ダンジョン・マスターでござるよ』ではありません。BCFはあくまでもウィザードリィでござるから、ひとつそのへんをお間違えのないようお願いするでござるよ。

BCFは、今までのウィズと同じく、まずキャラを作成することから始まる。名前をつけ、種族、職業を決めたあと、顔を選び、スキルボーナスを分配する。ちなみに拙者のパーティーは、侍、ヴァルキリー、忍者、僧侶、バード、魔法使いとなった。侍と忍者は、偶然最初から作れたので入れてあり、ヴァルキリーとバードは、お勧めの職業だと聞いたので入れてある。そして残りの僧侶と魔法使いは、なんかこのふたりがいないと不安だから入れてみた。もっと楽しそうな職業はたくさんあるんだけど、どうも拙者は今までのウィズを引きずっているでござるな。読者のみんなは、もうちょっと冒険してみてくだされ。6人全員が修道僧、なーんてパーティーで冒険すると面白いかもしれないぞ。拙者はやらないけど。

キャラも6人揃ったところで、迷宮に降りてみる。敵が現れた。さあ、いよいよ戦闘開始だ。魔法使いがスリープの呪文を唱えた。敵が眠った。おっ、ちゃんと眠った敵のアニメーションがストップするぞ。芸が細かい。侍の攻撃が当たった。敵は死んで爆発した。ドーン。ひょー、かっちょいい！　徹底解剖とは違った観点からお伝えするこのBCFレポート、次号でも引き続きやる予定でござる。

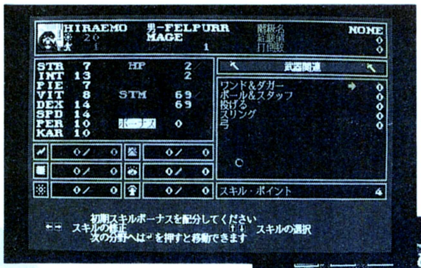

⬅スキルボーナスは、どこに分配したらいいか結構迷う。写真の武器関連のほかにも、運動関連と学術関連のスキルがあるのだ。まあ、そうやって悩むのもまた楽しいんだけどね。

⬇スリープの呪文が利くと、ちゃんとモンスターのアニメーションが止まるのだ。

⬅モンスターは、死ぬとなぜか爆発する。最初のうちは、こちらの攻撃がなかなかヒットしない。

読者殿の替え歌

●グレーターデーモンの歌（プレゼントの節で）
「あなたが私にグレタデモーン」
●バディの歌（恋人よの節で）
「恋人よ〜、そバディてー」
（北海道　東屋）
●コブラのうた（手の平を太陽にの節で）
「コブラはみんなー生きている」
（石川県　むっつりいで）
●替え歌番外編、ウィザードリィ駄ジャレ10番勝負
1、花の都、PARRY。
2、手をFLAILな。
3、ちょっと、そこのORCさん。
4、CHIMERAれた道を行くのは、まっぴらだ！
5、フッ、MALORMALOR甘いな。
6、悪人をHALITOばす。
7、WERE、SLAYER！（わぁ、すげーやー）。
8、WERE BEAR俳優（大部屋俳優）。
9、こROBE。
10、ミSTUNNER！（ミスったなあっ！）。
（東京都　D.M.古足）

⬆もう少したてば、ニューウィザードリィ、"BCF"の替え歌も届くかな。

今号のそっくりさん

この間、アスキームックの『ウィザードリィ・外伝Ⅰ攻略の手引き』を読んでいた田川ラメ夫が、「あ、これ忍者(増田)に似てるー」と、あるモンスターのイラスト(by池上明子殿)を指差した。田川が指差したのは、マーフィーズゴースト。言われてみると、確かに自分でも似ているような気が……。

でもマーフィーズゴーストに似てるとか言われても、あんまりうれしくありません。

マーフィーズゴースト

忍者増田

⬇自分で言うのも好きだが、スライムにも似ているぞ。

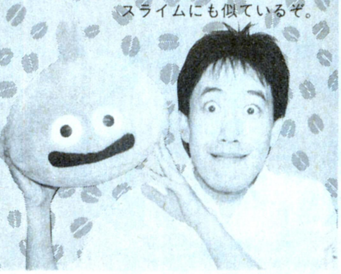

まとめてござる ちょっとだけスペシャル 〈読者殿からのおたよりとか〉

●島根県　緑龍

⬆うしろのやつは拙者なんだって。美化してくれてあんがと。でもちょっと怖い。

今回はいつもよりちょっとスペースが広いこのコーナー、ではまず読者のおたより紹介といくでござる。

僕はX68000ユーザーです。68ではウィズが出ないので、ファミコン版のウィズⅠ、Ⅱ、Ⅲをやってクリアーしてしまいました。だから、ゲームボーイ版のウィズがやりたいのですが、ゲームボーイがありません。

編集部に使わないゲームボーイがあったらください。お願いします。
（愛知県　鈴木紀宏）

いやです。ログインにそんなこと言われても困ります。ゲームボーイだったらファミ通にお願いしたほうがいいんじゃないですか？　もちろんくれるわけないでござるが。

ヤマログが復活するっていう話は本当ですか？　楽しみに首をキングギドラにして待ってます。
（奈良県　RX）

だからヤマログはもう絶対に完璧に何が起こっても二度と復活しないんだってば。同じようなおたよりを送ってくる読者殿が何人もいるので、この場を借りて断わっておくでござる。**復活しません。**でもなんでこのコーナーにこういうおたよりが届いたんだろう？　あ、拙者がヤマログの残党だからか（最近の読者に説明すると、ヤマログは、昔ログインにあった超巨大ばかコーナーだよん）。

さて、おたより紹介はひとまずこれで終了して、前号でもお知らせした第７弾ウィズ（あちら版）の話でござるが、これは今号のオーバーシーズコネクションのコーナー（編集長注：おっ、今回はちゃんと言えたやん。偉いぞ。増田もやればできるんだよ）で詳しく紹介しています。悔しいからこっちも１点だけ写真を載せておいたけど、ま、拙者としてもカラーページでやってくれたほうがうれしいしね。じゃ、今回はこんなところで御免！

「あ、忍者。ちょっとゲームボーイのウィズ外伝買ってきて」

あ、ピョン太さん。ウィズをろくにプレーしてない人の頼みなんか拙者は聞けませんよ。

「１はやったよ。俺はウィズをやりたくてAppleのコンパチを買ったくらいなんだから」

へぇー、それは初耳。で、どのへんまでやったんです？

「ちょうどブルーリボンを取ったところで友達が遊びに来て、それ以来８年くらいやってない」

……。

「そんなこといいからさー、早く外伝買ってきてよー。外伝ー」

じゃあ、いやいや行ってきます。
（30分後……）

ただいまー。はい、これ外伝です。

「おっ、早かったね。どもお疲れさま……、あれっ、何これ漫画の本じゃん!?」

"外伝"つったら、カムイだべ？

「どっひゃー。『カムイ外伝』買ってきてどーする！」

第７弾ウィザードリィ！

⬆超ウルトラスーパービンビンにきれい（ちょっと大げさ？）な、第７弾ウィズの画面。

⬆ウィザードリィ外伝とカムイ外伝は、まったく違うものだから注意しよう。誰もが一度は間違って買ってしまうらしいからな

⬅で、今回ゲストの高橋ピョン太。パソコン版のウィザードリィは、シナリオ１しかプレーしてない。しかも途中まで。

●あて先　〒107-24　東京都港区南青山6-11-1　スリーエフ南青山ビル　(株)アスキー　ログイン編集部　WIZでござるよ係

Mission 11

FUN TO 大戦略

ストラテジック戦線異状なし

大戦略金鷲旗大会も今回のHブロックを残すのみです。長かったですね。ブロック優勝者8名による決勝リーグは次回、第2回大会の参加者募集は今回からでーす。応募してね！

大戦略金鷲旗大会

航空機と対空兵器のみは強い？

いよいよラストを迎えた第1回金鷲旗大会。定番兵器ばかりが活躍する中、個性的なチームやポリシーのあるチームで参加してくれた読者のみんなも多くて、本当にうれしかったです。では、最後となったHブロックの試合の模様にいってみましょう。

予選での注目は、大将をトムキャットとした福井県の中田と副将に間接兵器のMLRSを置いた神奈川県の斉藤との対戦だ。

斉藤の先鋒はF-111。これまでの対戦からも、先鋒は攻撃機でいくのが有利というのは明白だ。予想どおり、斉藤のF-111は中田の副将ローランド2との対戦までこぎつけた。しかし、いくらなんでも4人抜きさせるわけにはいかない中田。対空兵器の意地を見せて、なんとか、F-111を止め、反撃に出る。ところが斉藤の次鋒は、レオパルド2。ただでさえ強い戦車なのに、相手が対空兵器のローランドでは、歯が立つわけがない。結局対地攻撃がおぼつかない中田のトムキャットは燃料切れを起こし、斉藤は中堅以上を残しての決勝進出となった。

さて、上記のような圧倒的な強さで決勝に勝ち上がってきた斉藤の相手は、チームのすべてが攻撃機と対空兵器で構成されているという千葉県の田川との対戦だ。

注目の先鋒戦は、斉藤のF-111が田川のA-10を破ったものの、続く次鋒のゲパルトに、ものの見事に粉砕されてタイ。さっきの3連勝がウソのような結果となった。そのまま一進一退を続ける両チームだが、田川の中堅、F-111が登場してからは状況が一変する。

斉藤のF-111が前回の試合で見せたように、今度は田川のF-111が3人抜きを達成したのだ。期待の副将、MLRSも相手が空を飛ぶ航空機では何の役にも立たない。これがガネフあたりだったらもっとおもしろい勝負になったかもしれない。残念だ……。

そうこうしているうちに、斉藤は大将のトーネードの出番になってしまった。しかし、ここも大将の意地を見せ、F-111、続くADATSも破り、大将戦に持ち込んだ。

しかし、斉藤のトーネードはAAM、機関砲を撃ち尽くした上に、燃料切れを起こしてあえなく墜落。勝利は、大将コルセアを10機残した田川のものとなった。

田川いわく、攻撃機と対空兵器との繰り返しによるコンビネーションは最強とのこと。確かにこの構成で挑まれたら、ちょっとやそっとじゃ勝てそうにない。今後は禁じ手のルールも追加されるし、戦い方もさらに研究が必要になってくるぞ。田川には決勝リーグでの活躍にも期待したい。

Hブロック対戦表

キャメロット	
89式戦車×10	
ローランド2	×10
S.エタンダール	×10
チャレンジャー	×10
ホーネット	×10
栃木県　百瀬浩二	

テトラクターズ	
ADATS	×10
クフィル	×10
T-80	×10
F-111	×10
ZSU-X	×10
愛知県　阿南成一	

蹴る鳥	
MiG-27	×10
62式戦車	×10
F-111	×10
ADATS	×10
コルセア	×10
神奈川県　竹花賢彦	

KATU	
A-10	×10
ゲパルト	×10
F-111	×10
ADATS	×10
コルセア	×10
千葉県　田川勝将	

―	
チャレンジャー	×10
ホッカム	×10
レオパルド2	×10
ローランド2	×10
トムキャット	×10
福井県　中田知仁	

鬼畜米英	
トラック	×10
スターファイター	×10
PAH-1	×10
T-80	×10
輸送機	×10
兵庫県　柿倉弘樹	

―	
F-111	×10
レオパルド2	×10
ADATS	×10
MLRS	×10
トーネードIDS	×10
神奈川県　斉藤繁	

テトリクス	
ZSU-X	×10
M1エイブラムズ	×10
ゲパルト	×10
トムキャット	×10
チャレンジャー	×10
群馬県　森田善晴	

Hブロック決勝戦

	千葉県　田川勝将	神奈川県　斉藤繁
先鋒	A-10 ×10 ●	F-111 ×10 ○●
次鋒	ゲパルト ×10 ○	レオパルド2 ×10 ○●
中堅	F-111 ×10 ○○○●	ADATS ×10 ●
副将	ADATS ×10 ●	MLRS ×10 ●
大将	コルセア ×10 ○	トーネードIDS ×10 ○○●
	○	●

定例 大戦略金鷲旗大会公式ルール

1. 1チームの部隊数は5部隊に限定する。
2. 試合場には1部隊しか入れない。
3. 1部隊は1～10ユニットで構成する。
4. 団体戦における最長ターン数は25ターンとする。
5. チーム内の部隊はすべて違う兵器とする。
6. 出場部隊の順番の変更は認めない。
7. 最長ターン数を越す場合、残りユニット数によって勝敗を決める。

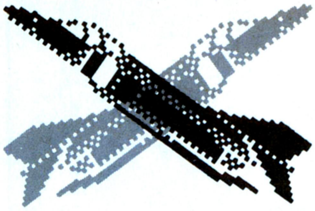

第2回大戦略金鷲旗大会参加者募集開始!

長く続いた金鷲旗大会も今回で終了。たくさんの応募をいただいたけれど、実際に本戦に出場できたのはひと握りの人たちだけになってしまったことを、この場を借りてお詫び申し上げます。

しかし、前号、前々号でもお伝えしたように、いよいよ第２回金鷲旗大会の出場者募集が始まるのだ。参加希望の人は、はがきに住所、氏名、年齢、電話番号を書き、自分の考えたチーム（５部隊で１チーム）をひとつ記入して、ドシドシ応募してください。出場する部隊の順番を書くのも忘れないように。細かなルールは、欄外の大戦略金鷲旗大会、公式ルールを参照すること。ただし、第２回大会より、〝禁じ手〟という新ルールが加わっているので注意。禁じ手の記入は３つまで。

この禁じ手ですが、要は敵が使用することのできない兵器を、自分で選ぶことができるというものです。この禁じ手のことを知らない読者は20号を見てもらいたい。詳しい説明が載っているので、きっとよくわかることでしょう。

さて、次回は第１回大戦略金鷲旗大会の決勝リーグを行ないます。ちなみに右に載っているのが、決勝の組み合わせと、ブロック予選に出場したチーム。決勝では、決勝用のチームと禁じ手を加えて出場してもらうことになるので、各チーム監督は、相手の性格などから作戦を練っていることだろう。

はがきの書き方

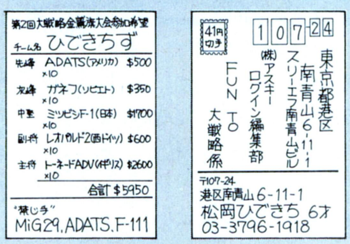

歴代のブロック優勝者&参加チーム

A ブロック

—

ローランド２	×10
ゲパルト	×10
レオパルド２	×10
MiG-29	×10
MiG-27	×10

北海道　今岡昌人

B ブロック

—

イントルーダー	×10
Ｍ１エイブラムズ	×10
ブラッドレイ	×10
アパッチ	×10
シルカ	×10

広島県　青木寛

C ブロック

—

A-４スカイホーク	×10
レオパルド２	×10
ADATS	×10
チャレンジャー	×10
Su-27	×10

東京都　伊藤正樹

D ブロック

—

A-10	×10
ADATS	×10
89式戦車	×10
MiG-29	×10
チャレンジャー	×10

静岡県　推山賢一

E ブロック

赤組

Su-24	×９
SA-13ゴーフル	×10
MiG-29	×８
ZSU-X	×10
フォージャー	×10

兵庫県　川崎健一

F ブロック

A.M.P

F-111	×10
ZSU-X	×10
トーネードIDS	×10
ADATS	×10
89式戦車	×10

島根県　松本強

G ブロック

海軍第343航空隊

ゲパルト	×10
F-117	×10
M901	×10
ガネフ	×10
Ｍ１エイブラムズ	×９

大阪府　山岡浩

H ブロック

KATU

A-10	×10
ゲパルト	×10
F-111	×10
ADATS	×10
コルセア	×10

千葉県　田川勝将

●あて先　〒107-24　東京都港区南青山6-11-1　スリーエフ南青山ビル　(株)アスキー　ログイン編集部　FUN TO 大戦略係

てなわけで

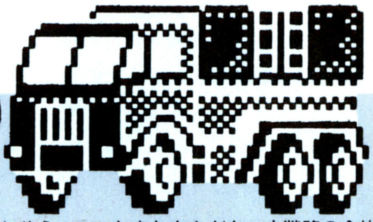

21号の墜落日誌で、台風にやられて段ボールスリッパを履きながら高速でズリズリ移動していたのは、何を隠そうこの私なのだ。まいったか。ハハハハハ。

などと言いつつ、終了してしまったドラフト大戦略についていくつかおたよりをいただいているので、そのあたりから。

ドラフト大戦略が終わった後はどんなことをするのでしょうか？かなりワクワクしている今日このごろです。まさか、これを機会にFUN TO 大戦略が最終回ってことはないですよね……

（北海道　菅原将伸）

しかしなんだな、大戦略の全体図は白黒で見てもなにがなんだかわからんな。

（北海道　今岡昌人）

おー、ふたりとも北海道の人だな。ひとりは常連の今岡じゃないか。いやー いつも応援ありがとう。連載中は、わかりづらいとか、なにがなんだかわからないといった意見も多く、不手際が目立っちゃって本当にスイマセン。ところで次なる企画ですが、まだまだこれといったものがなく、いまいち決定できずにいます。兵器の解説をやってほしいとか、兵器のベストテンをやってほしいなどなど……、希望があったら、どんどんはがきをくださいね。採用の方には、図書券を差し上げているのだぞ。なにはともあれ、ダイセンリャカーとして、このページを盛り上げていかなければいけない使命がある私としては、みんなの励ましのおたよりだけが心のよりどころなのだよ。わかるね。

といったわけで、今号からは、第２回大戦略金鷲旗大会の募集も始まったし、またこのページも活気づくことでしょう。このページを読んでいるダイセンリャカーは、ひとり一通以上は参加はがきを出すこと。今なら本戦に参加できる可能性は大だぞ！

⬆第２回大会開催に向けておおわらわのスタッフ。カメラに振り向く暇もない。

どんどん寒くなってきて、外に出るのがおっくうになる季節、冬。こんなときこそ、大戦略で遊ぶ絶好の機会なのだ。新しい遊び方や、おもしろい生産タイプを考えつくのもこの季節。多くの同志たちを集め、プレーに興じるのもよいが、そんな仲間たちにもこのページのことを宣伝してくれ。たのむ。

8．１チームは生産費用$6000以内で構成する。
9．先制攻撃は価格の低いものからとする。
10．戦っているユニットのお互いの装備が無くなった場合、双方を処分する。
11．艦船ユニットの出場は認めない。
12．間接兵器によって場外より攻撃をする場合には、試合場にいる自軍の部隊は攻撃の権利を失うものとする。
13．その他の事態に対しては、審判団の判断によって決定する。

千客万来
エメラルドドラゴン
第6回

このコーナーにも、1日平均4枚くらいのはがきが届くようになった。3日で12枚、1週間で28枚、1ヵ月ではなんと112枚にまでなっちゃう。このページを1年間続けていると、なんと1344枚ものはがきが来ることになる。

エメドラプライスリスト　アーマー編

前号で掲載した、エメドラプライスリスト攻撃兵器編が大好評を博したので、ここにアーマー編をお届けすることになった。え、前号ですでに、次号にアーマー編を掲載することを予告してるって？　そんなに追及しなくたっていいじゃないの、アナタ。なんか、いかにもゲーム記事の書き出しって感じで、ノリがいいでしょ、ああ書くと。でも、ちょっと安っぽい気もするな、ウン。

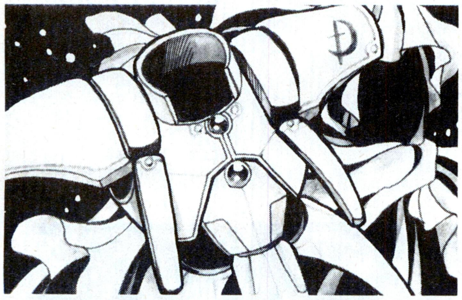

てなわけで(強引)、今回はアーマーやローブなどの、いわゆる鎧系防具の値段と、誰が装備することができるのかを表にまとめてみたぞ。しつこいけど、このゲームは武具を実際に装備してみるまで、誰が使うことができるのかがわからない。高いお金を支払って買ったはいいが、誰も装備することができなくて損をしてしまうというケースも起こり得るので、とっても重宝すると思うよ。このほかに、システム設定の拡張メニューコマンドを選ぶと出てくる、武器情報で見ることのできるデータの一部も掲載したので、ゼヒ参考にしてちょうだいな。

今号ではフォローしきれなかった防具、つまりシールドやヘルメットなどについては、来号でちゃんとなんとかするので、安心して待っていてくれ。それから少し間をおくけど、もしこの企画が依然として好評だったら、アイテムのプライスリストなんかも作成してみようかな。アイテムというと、ポーションとかテントだよなあ。どうせなら、エメラルドグレイスがどこで手に入るかなどを書いた表が便利だとは思うけど、作るのが大変そうで(ウソ)。

名前	値段	防御力	消費ポイント	装備できるキャラクター
真紅のレザー	—	860	10	サオシュヤント
ローブ	50	18	0	タムリン、バギン、ファルナ
レザーアーマー	100	20	0	タムリンとバギンを除く全員
キルボアール	300	40	0	タムリンとバギンを除く全員
チェインメイル	800	90	0	タムリンとバギンを除く全員
ブレストプレート	1800	190	−1	アトルシャン、バルソム、ハスラム、ホスロウ、カルシュワル
マジックローブ	2000	340	0	タムリン
プレートメイル	4200	480	−2	アトルシャン、バルソム、ハスラム、ホスロウ、カルシュワル
マジックプレート	10000	950	−1	タムリンとバギンを除く全員
ミスリルチェイン	13000	1280	0	全員
ドラゴンメイル	19800	1950	0	アトルシャン、バルソム、ハスラム、ホスロウ、カルシュワル
ミスリルプレート	32000	2400	0	アトルシャン、バルソム、ハスラム、ファルナ、ホスロウ、ヤマン、カルシュワル
クリスタルローブ	300000	2300	0	タムリン、バギン
サジタリアスパッド	600000	2600	30	サオシュヤント
アルテミトプレート	650000	3000	0	アトルシャン、バルソム、ハスラム、ファルナ、ホスロウ、カルシュワル

⬆防具売場ではアーマーのほかにシールドなどもある。だが、品数は少ないぞ。

アトルシャン松本杯争奪

第3回 イラストコンテスト
テーマ：愛の奴隷

さあ、エメドラファンのよい子の諸君、恒例のイラストコンテストの第３回がやってきたんだよー、と。前回のこのコーナーのコンペティションテーマは、『エメドラ愛の奴隷』であった。内容をとやかく詮索すると収拾がつかなくなる恐れがあるので、あまり考えてはいかんのだが、なにはともあれ、全国から力作が集合して、なんでもまあ、やってはみるもんだな、とリコリン櫛田ともども慶賀の行ったり来たりである。諸君も喜ぶように。いやならいいけどな。

というわけで、今回の優勝作品を右に掲載したぞ。愛の奴隷という雰囲気が強く漂う力作だ。たぶん。で、次回のテーマは『コタツでアトルシャン』。なんだよこれ？　よー、リコリンてば。よー。

優勝

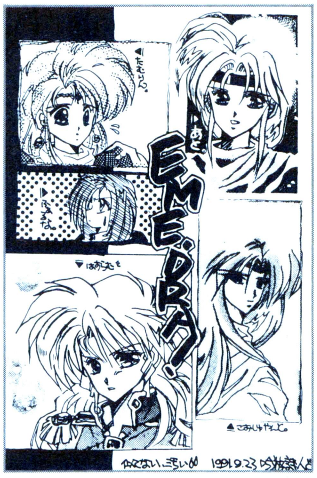

■京都府　林真希子

⬆まったりとして、しかも清烈な後味を残す作品です。あ、こういうのって、もう流行ってないのね。それはともかく、優勝者には豪華粗品をプレゼントするぞ。

シルエットクイズ　私は誰でしょう？

さて、RPGの基本４大要素といえば、アイテム、モンスター、マップ、そしてキャラクターだろう。しかし、エメドラに出てくるモンスター連中はどーも影が薄い。

なにしろ、画面に出てくるときのサイズがずいぶんとチビッちゃいし、そんなに強くない。できるなら、３画面分の巨大なモンスターが強力きわまりない武器を次々に繰り出してくれれば……、とてもヤル気にはならないだろうな。

さて、そんなモンスターちゃんたちにガンバレのエールを送るため、こんな企画を考えた。題して、『私は誰でしょう？』。仕掛けは簡単。シルエットからそのモンスターを当ててくれりゃーいいのだ。

さて、最初のゲストは上の人イシュ・バーン北東部在住の方で、石器とか洞窟とかに縁のある生活を送っておられます。体力が凄いのが特徴の、さて、私は誰？

⬆人に歴史あり。モンスターにもシルエットあり。私は誰でしょう？

あたしのエメドラ日記

○月○日月曜日

必死になってナナイの村のことを聞き出そうとする私(リコリン)とゲルハルト(アトルシャン)。しかし、酋長はいっこうに教えてくれそうにない。困っていると、酋長の息子ヤマンが意外なことを口走りだした。なんと、戒律に厳しすぎる父親に反抗しているのだ。ひょんなことから、ヤマンは私たちと一緒に家出することになった。

○月□日火曜日

さすが酋長の息子！　ヤマンはナナイの村があるという、ダードワの森の入り口を教えてくれただけでなく、迷路のような森の中を正確に案内してくれる。しかも、かなりの弓の使い手で、戦闘でも役に立ってくれるのだ。非力な上にスグ死んじゃうという誰かさんとはえらい違いだわ。そりゃ、アンタだよ、リコリン。さて、しばらくすると目的地である、ナナイの村にたどり着いた。これが予想をはるかに下回る小ささでショック。これでは情報も期待できないわ。

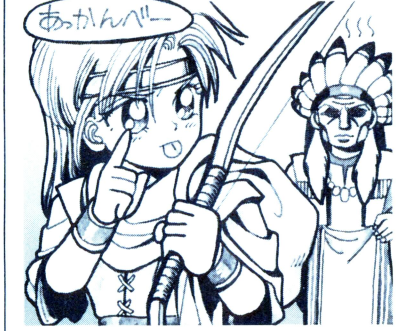

リコリン櫛田とアトルシャン松本の 悩み相談の小部屋

苦悩１　どうしてもアーパスの砦の中に入ることができなくて困っています。なんとかしてくださ〜い！

（奈良県　北村量太ほか多数）

氷解１　リコリン　アーパスの砦に入るには、キルデールの町でいろいろと準備が必要なのよね？　松本さん。

アトルシャン　お前、俺にふるなよ〜。わかるわけねーだろ。

リコリン　そ、そうですか……。え〜っと、キルデールのあるお店は、実はレジスタンスが経営しているのよね。そこには敵の兵士の鎧が置いてある。それを借りれば、アーパスの砦を通り過ぎることはできるよ。ただし、条件付きでしか貸してくれないけど。あと、タップじいさんという人にぶどう酒を持って行くのも忘れずに。飲ませたらスグに情報を聞き出して。

苦悩２　赤い玉を取ると火力がアップしますが、最高何段階までパワーアップするのでしょうか？

（埼玉県　小早川智行）

氷解２　リコリン　はいはい、アトルシャン、あなたにお手紙よ。ホラ。

アトルシャン　わはははははは。いままでドラスレやエメドラのページで、さんざんこの手のシャレを披露していたが、実際にこんなはがきがきたのは初めてだ！　何考えてるんだ、いったい!?

リコリン　人のこと言えるわけ？

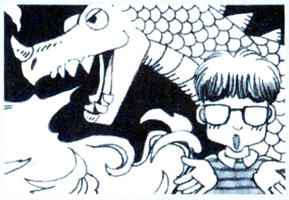

クイズとかを大募集する

シルエットクイズの正解を思いついたりとか、イラストとか描いちゃったりとかした人々は、官製はがきに住所、氏名、年齢、職業などを明記して、右のあて先まで送ってくれれば、われわれは満足します。なお、イラストは、黒ボールペンか黒インクで描いてください。そうすれば、われわれはもっと強く満足します。

あて先
〒107-24
東京都港区南青山6-11-1
スリーエフ南青山ビル
(株)アスキー
ログイン編集部
エドドドドドドラゴン係

伝・言・板　島根県大社町の山崎くん。イラストをどーもありがとう。しかし、女奴隷のリコリン櫛田が「やっだー、こんなの一、恥ずかしー」と、激しく嫌がったので掲載できません。しかし、私、アトルシャン松本は大変気に入りました。個人的にいろんな目的で使いたいので、これにこりずにどんどん送ってください。敬具。

PlayMaker FOOTBALL入門——最終回

アメフトでポン!

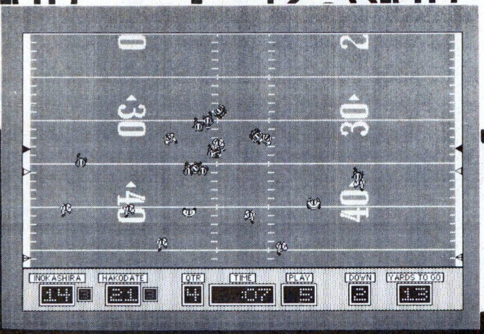

PlayMaker FOOTBALL

フットボールファン待望の、本格派シミュレーションゲーム。ランプレーや、パスプレーはモチロン、自分の考えたプレーまで再現できる多彩なフォーメーションがウリ。

じゃ〜ん、いきなりですが、アメポンは今回をもちまして終了することになりました。え〜、終わっちゃうの? なんて言ったってダメです。もう、最終回って決まっちゃったんですから。というわけで、元気よく最後を飾ってみましょう。さぁ、みんな、あの夕日に向かって走ろうぜ。そ〜ら一に、燃え〜てる、でっかい太陽!

PC-9801版は、もうじきだ!!

アメポンも、早いもので、もう11回目を迎えるんですね。う〜ん、そうか、そんなに続いたんだ。

そもそもアメポンは、システムソフトが、Macのフットボールゲームを移植するって聞いたんで、始まったんですよね。ほら、フットボールって、なんだか難しそうってイメージがあるでしょ。せっかくオモシロいフットボールゲームが出ても、いつも一部のフットボールファンしか楽しめないんじゃねぇ。というわけで、アメポンっていうページを作って、広く一般の人にも、フットボールを理解してもらおうって企画だったんですよ、終わっちゃうけど……。

でね、ホントは、秋にはプレイメーカーフットボールPC-9801版が出る予定だったんですけど、諸般の事情ってヤツで、発売日が若干延びてるんです。当初のアメポン計画では、ルール解説がひととおり終わるころに、ちょうどプレイメーカーが発売されて、で、徹底解剖にバトンタッチして、本格的にゲームの解説に入ろうっていう予定だったんです。

それなのに、それなのに、もうシステムソフトさんったら……。楽しみにしてるんですから、早く出してくれ一。なーんちゃって、プレイメーカーフットボールって、複雑だからなぁ、移植は大変ですよね。いや、わかってるんですけどね、早く遊びたいんだよ〜ん。

とまぁ、こういった理由から、ひとまずアメポンは終わっちゃうんですけど、ゲームができあがりしだい、徹底解剖でアメポンの続きを始めるんで、ぜ〜んぜん心配はいらないんだよ。

さてさて、じゃ一今度は、移植がどれぐらい進んでいるのかってコトが、気になるよね。システムソフトの事情に詳しい青柳ういろうによるとね、すでにチームエディターに関する部分は、できているから、あとは試合に関する部分のみってことなのだ。

うーむ、こりゃ一遅くとも年内には発売されるってことだな。なーんだ、もうスグなんじゃん。システムソフトさん、がんばってください。夕日に向かって走ろう!

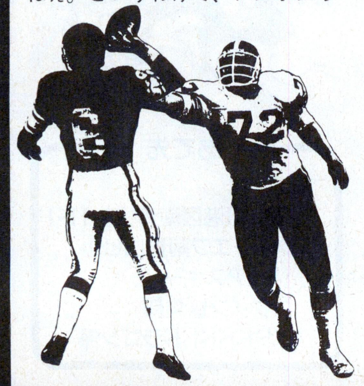

⬆システムソフトの会議室で、ゲームの説明を受けるアメポン班。よく見るとX68000で説明を受けているようにも見えるが、モニターを兼用しているだけ。あわてるなよ。

応援してくれたみなさん、ありがとう

アメポンも、残すところ、あと1ページになっちゃいました。もう、ホントに、終わっちゃうんですね。あー、シクシク。

そういえば、京大のフットボール部の人とか、へんな絵を送ってくるヤツとか、いろいろいたなぁ。

そうそうLFL選手の名付け親募集に、応募してくれた人たちは、いきなり最終回になっちゃったんで、少し心配でしょ。でもね、大丈夫だから。だって、プレイメーカーフットボールが発売されたらさぁ、徹底解剖でも、LFLをやるんだもん。そのときに、選手名を採用させてもらう予定なんだ。ホンネをいうと、自分だけで名前を考えるのって、案外、大変っていうのもあるんだ、すまん。というわけだから、心配しないでね。

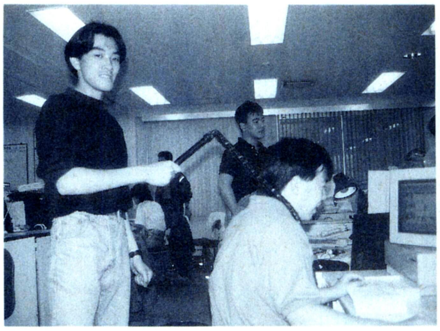

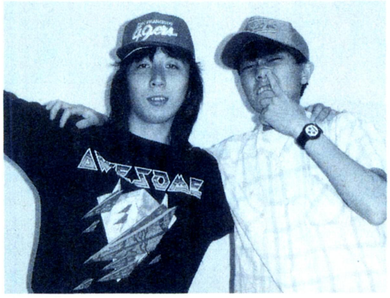

それはそうと、みんなフットボールのルールは、覚えられたかなぁ。いちおうフットボールのいろはを、全部読んでおけば、テレビ観戦は、できちゃうと思ってるんですけどね……。それでも、よくわかんないよーって人は、しばらく我慢して、テレビ観戦を続けてみてください。アレだけ読んでおけば、不思議とわかってくるから。とにかく習うより慣れろだね。

で、まだわかんないって人はね、しょーがないからフットボールの入門書を買ってみよう。えっ？　だったら、始めっから入門書を買ったほうがよかったってか。そりゃそーだ。でもね、フットボールのいろはも、入門書もそうなんだけど、結局、試合を見ながらじゃないと、ルールって頭に入らないかもしれないな、ウン。ということは、やっぱり、テレビ観戦が一番かな。迫力あるプロの試合を、テレビで観戦するっていうのが、いい勉強になるんだ。

さぁ、プレイメーカーフットボールが発売されるまでに、はりきってルールを覚えよう。エキサイトできる日は、近い。フレー、フレー、ルールのわからない人、ガンバレ、ガンバレ、ルールのわからない人。夕日に向かって走れ！

LFLは、永遠に不滅です！

そうです、ログインフットボールリーグは、永遠に不滅なのです。この5つのチームは、PC-9801版プレイメーカーが完成するときまで、しっかりとノウハウをため込んでおくのです。まぁ、充電期間ってヤツですかね。生意気でしょ。

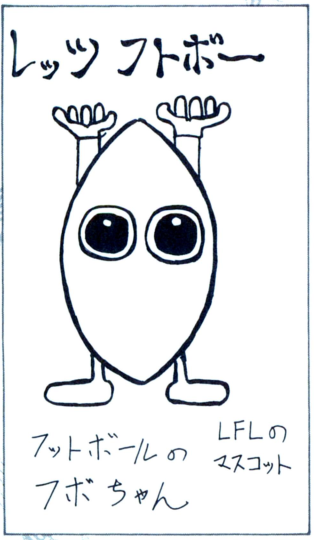

■広島県　小池修弘

きっといつか、キミたちの作ったチームと、我々、ログインフットボールリーグは対戦する日が来るだろうと信じています。そんときは、けちょんけちょんだからな、覚悟しろ。ぐぅの音も出ないゾ。

などと言ってるまに、あー、今度こそ、ホントにさよならだ。では、また逢う日まで。あの夕日に向かって競争だ。負けないからな。

シドニーエモンズ

たくみな英語を武器に、プレイメーカーのマニュアルを読みまくる、ひらえもんチーム。チームマスコットは、コアラ。

充電期間中は、ほかのゲームで忙しいので、あまりチーム強化にいそしんではいられないかも……。

トウキョウピョンズ

ふざけたマークのトウキョウピョンズは、高橋ピョン太のチーム。

チームマスコットは、自分で、な～んちゃってってやっているポーズのシルエット。充電期間中も、アメポン直接の担当なので、なにかしらやっているかもしれない。

ハコダテラメーズ

北海道出身、田川ラメ夫のチーム。

チームマスコットは、イカ。なかなかイカスだろ。などとシャレたシャレを言いそうな田川だが、どうやらイカの刺身は苦手らしい。

充電期間中は、戦国モノゲームで遊ぶそうな……。

イノカシラスパローズ

スパローズの松岡ひでちは、フットボール初心者。アメポンとともにルールを覚える。

チームマスコットは、すずめ。充電期間中も、ルールを覚えるほうに力を注ぎ、チーム強化はそれからだそうな……。

ヨコハマアイコンズ

兄弟誌アイコンから特別参加の、アイコン今村。フットボールファン歴は、かなり古いゾ。

チームマスコットは、自分の似顔絵。何度も言うようだが、ヘルメットのマークは、誰が見ても、アイコン今村にしか見えない。

では徹底解剖で逢いましょう。

激闘甲子園

栄冠は君に2　全国大会

地区予選出場校決定！

　下の写真を見てほしい。これは、10月７日、つまり栄冠２全国大会応募ディスクの締切当日の、担当者の机だ。この日１日だけで、編集部には100通近い応募ディスクが届いたのだ。ちょっと用事があり、少し遅く出社した担当者は、このありさまを見て、思わず息をのんだという。なんてったって、イスに座れないんだもの。まわりの席の連中は、みんなニヤニヤしてたしな。チキショー。

　とにかく、そう、ついに今回で長かった募集期間も終わり、次回からはようやくログイン甲子園の地区大会がスタートするというわけで、バンザーイだ。

　思えばわりと長かったこの準備期間。18号からこのコーナーが始まって、今号はもう22号。５号分、実に２ヵ月半もの間、じれったい思いをしながら待ってくれた読者諸君、どうもありがとう。次号から、みんなが待ちに待ってた対戦が始まる。開幕なのだ！

　日本中の監督から、「うちは絶対に負けない」とか「優勝はいただきだぜ」などと、自信満々な感じでディスクが山ほど送りつけられてきたわけだから、これはかなり白熱した大会になりそうだ、ということは容易に想像がつくだろう。全国各地の強豪が、死力を尽くして競い合う。果たして真紅の優勝旗は、ただ１校にしか与えられない栄冠は、いったいどの高校の手に渡ることになるのであろうか？

　今回のメニューは、今大会に参加する、全高校の一覧表だ。最終的に定員をはるかにオーバーしてしまった地区もかなりあったので、そこは無作為抽選で選ばせてもらったぞ。残念ながら抽選にはずれてしまった人も、くじけずにクイズなどで参加してほしい。それでは、全出場校の発表といこう。なんといっても結構たいした数になるから、今回の激闘甲子園はそれだけで終わっちゃいそうだな。次号からは、北のほうの地区から順番に、予選を行なっていくぞ。

鬼のような応募

全出場校の発表だ

締切までの、読者からの応募総数は352通。出場校枠は、本当は全部で294校だが、応募が集中して、倍率が2倍以上になってしまった地区もあったかと思えば、ほとんど応募がなくて、結局定員に満たなかった地区もあるといった具合で、結局251校が出場することになった。最終的には、わりと定員の多い地区に応募が集まったようだったな。埼玉、東東京、神奈川、大阪、兵庫、福岡あたりは、かなり応募があったぞ。

定員が少ない地区のほうが、みんな抽選で落ちやすいとでも思ったのか、応募が少なかったな。特に福井、宮崎などは、ギリギリまで応募がなく、どうなることかと思ってドキドキした。福井に2通、宮崎に1通の応募は、全部締切当日に届いたものだ。でも、三重にはついに1通も応募がなかったぞ。

なお、前回にお知らせした編集部からの出場校は、各地区の定員の中に含まれないことになった。たとえば、定員10校の地区に読者から10通以上の応募があり、さらに編集部から2校出場しようという場合は、まず読者の応募の中から抽選で10校を選出し、それに編集部の2校を足した計12校でトーナメントを組むことになるというわけだ。このため、編集部からの出場者のおかげで抽選もれしてしまう、という事態はなくなったわけだな。そのかわり、トーナメントで勝ち抜くのがちょびっと大変になっちゃうわけだが、まあそれくらいはしょうがないだろう。

ちなみに、この一覧表には、編集部からの出場校は含まれていない。入りきらなかったのだ。そちらの一覧は、次回に発表するので、ひとつよろしく。

〈北海道地区〉

●北北海道

▶白樺学園(守備型)
(北海道/吉武英二)

▶野中高校(機動力型)
(神奈川県/野中俊也)

▶Ｘ商業高校(バランス型)
(秋田県/渡部秀朗)

▶旭川Ｍ学園(攻撃型)
(北海道/井上貴文)

▶釧路工業高校(機動力型)
(北海道/山本英樹)

▶網走刑務所高校(バランス型)
(愛知県/早川雄博)

▶北見柏陽高校(バランス型)
(北海道/大正寺雅美)

●南北海道

▶轟羅伝高校(攻撃型)
(神奈川県/前山嘉朗)

▶千歳高校(攻撃型)
(北海道/菅原賢司)

▶どさんこ魂高校(機動力型)
(北海道/中島文乎)

▶倶知安高校(機動力型)
(北海道/佐竹久蔵)

▶北海道高校(機動力型)
(北海道/蜂谷公基)

▶全力学園(機動力型)
(滋賀県/常盤賢司)

▶全力学園(バランス型)
(東京都/太田雄士)

〈東北地区〉

●青森県

▶中里高校(機動力型)
(東京都/田中孝一)

▶法政石川学園(機動力型)
(青森県/石川真吾)

▶松田正人学園(バランス型)
(青森県/一戸和明)

▶(株)イベント高校(機動力型)
(高知県/坂野貴洋)

▶ふけがおこうこ(バランス型)
(岐阜県/所浄伸)

▶弘鷹高校(機動力型)
(秋田県/伊藤淳浩)

▶黒石谷高校(機動力型)
(青森県/武田健二)

●秋田

▶ＬＬ学園(機動力型)
(秋田県/佐藤健)

▶湯沢商工高校(攻撃型)
(秋田県/今聡)

▶秋田経法大付属高校(機動力型)
(兵庫県/大高篤)

▶雪国高校(攻撃型)
(大阪府/熊田哲也)

●岩手

▶花巻北高校(機動力型)
(岩手県/駿河豊起)

▶宮古高校(機動力型)
(岩手県/小野寺泰将)

▶大日本帝国義塾(バランス型)
(神奈川県/岩下亮)

▶ふんばる高校(機動力型)
(岩手県/駿河靖訓)

▶春風高校光画部(攻撃型)
(岩手県/及川崇)

▶一関商江高校(機動力型)
(岩手県/金沢俊介)

●山形

▶大淡路島帝国軍(バランス型)
(大阪府/大歳研悟)

▶日本大山形高校(バランス型)
(東京都/塚田誠)

▶滝沢高校(バランス型)
(東京都/井上茂)

▶寒河江谷高校(攻撃型)
(山形県/渡辺忠良)

●宮城

▶飯野川高校(攻撃型)
(宮城県/神山博文)

▶仙台育英高校(機動力型)
(宮城県/菅野直樹)

▶仙台独眼竜学園(バランス型)
(宮城県/伊藤大輔)

●福島

▶Y.S学園(機動力型)
(福島県/白坂義広)

▶平工業高校(攻撃型)
(福島県/佐藤正幸)

〈関東地区〉

●茨城

▶日立江高校(攻撃型)
(茨城県/二田周)

▶常陸一高校(攻撃型)
(茨城県/助川貴博)

▶佐竹高校(機動力型)
(茨城県/赤須幾久雄)

▶常総学園(攻撃型)
(茨城県/櫻庭健一郎)

▶10↓高校(機動力型)
(茨城県/鈴木健)

▶モード学園(バランス型)
(茨城県/佐藤慎也)

▶緑岡高校(攻撃型)
(茨城県/水野透)

●栃木

▶TM学院(攻撃型)
(栃木県/諸橋徹太郎)

▶作新学院(バランス型)
(栃木県/磯部裕)

▶加婆山学園(攻撃型)
(栃木県/蛯沢臣一)

▶アシカ銀工業高校(機動力型)
(埼玉県/関口幸夫)

●群馬

▶前橋工業高校(機動力型)
(群馬県/武井宏征)

▶館林高校(守備型)
(群馬県/名島直昭)

▶高崎商業高校(バランス型)
(群馬県/高木喜比古)

●埼玉

▶本庄北高校(機動力型)
(埼玉県/坂井和則)

▶上尾高校(攻撃型)
(埼玉県/大友克彦)

▶ホシサル学園(バランス型)
(埼玉県/山口貴臣)

▶浦和市立高校(バランス型)
(埼玉県/石川勇)

▶熊谷西高校(機動力型)
(埼玉県/横河拓也)

▶女呂子学園(守備型)
(埼玉県/油井陽一)

▶朝霞川高校(バランス型)
(埼玉県/寺田正)

▶マイケル学園(攻撃型)
(埼玉県/久保秀成)

▶和光高校(機動力型)
(埼玉県/山本清二)

▶NA学院(バランス型)
(埼玉県/長島竜弥)

●千葉

▶柏南谷高校(バランス型)
(千葉県/志田健一)

▶大相模学園(攻撃型)
(岐阜県/市川敏)

▶優勝日本一学園(バランス型)
(千葉県/小林裕史)

▶習志野高校(機動力型)
(千葉県/村中隆)

▶パープリン工業高校(機動力型)
(千葉県/藤谷将徳)

▶小金高校(攻撃型)
(千葉県/トリスタン)

▶なの花老人会(攻撃型)
(千葉県/鶴岡裕司)

▶光高校(攻撃型)
(埼玉県/森康子)

▶日本野鳥友の会(機動力型)
(千葉県/中村泰造)

▶大東京国際高校(機動力型)
(千葉県/鵜澤史樹)

●東東京
▶王子工業高校(機動力型)
(東京都/坂本弘樹)
▶日比谷高校(攻撃型)
(東京都/福田智則)
▶私城北田高校(バランス型)
(東京都/桜井英志)
▶勝又会計事務所(バランス型)
(東京都/後藤真吾)
▶東海大高輪台高校(攻撃型)
(東京都/宮沢健太郎)
▶JR東日本高校(攻撃型)
(千葉県/田中茂)
▶本郷山高校(機動力型)
(千葉県/木納俊之)
▶関東の猛者学園(攻撃型)
(埼玉県/吉田和弘)
▶東海大明訓高校(機動力型)
(東京都/国井和夫)
▶カイザー学院(機動力型)
(東京都/笹崎伸一)

●西東京
▶星城高校(機動力型)
(山口県/菊地覚樹)
▶堀プロ高校(バランス型)
(東京都/川崎宏二)
▶筑波大駒場高校(機動力型)
(東京都/久米栄治)
▶日大三高校(機動力型)
(東京都/青木功)
▶小川高校(攻撃型)
(東京都/吉野正史)
▶練馬工業高校(バランス型)
(東京都/七海渡)

●神奈川
▶三崎水産高校(機動力型)
(神奈川県/久保猛)
▶多摩川高校(攻撃型)
(神奈川県/梅津武史)
▶百合ヶ丘高校(バランス型)
(埼玉県/田中親雄)
▶吉田島農林高校(攻撃型)
(神奈川県/佐藤晃)
▶麻生高校(バランス型)
(神奈川県/志賀麻登佳)
▶藤沢商業高校(守備型)
(神奈川県/柴崎幸正)
▶二宮山高校(機動力型)
(神奈川県/野原彰二)
▶茅ヶ崎西浜高校(攻撃型)
(神奈川県/加藤欽彦)
▶磯子工科高校(機動力型)
(神奈川県/田村正永)
▶螺旋怪談の夜高校(機動力型)
(静岡県/渡辺裕貴)
▶日大藤沢高校(バランス型)
(神奈川県/舟木英介)
▶神奈川大学附属高校(攻撃型)
(東京都/岡本健吾)
▶伊志田高校(攻撃型)
(神奈川県/飯塚光博)
▶ナイナーズ(バランス型)
(千葉県/大野博)
▶鶴見高校(攻撃型)
(東京都/桑原一昌)
▶横浜商大高校(攻撃型)
(神奈川県/佐々木健雄)

〈中部地区〉

●新潟
▶新発田農科高校(機動力型)
(新潟県/本宮宣明)
▶Dreams高校(バランス型)
(千葉県/小熊隆之)
▶明訓高校(バランス型)
(愛知県/小原良淳)
▶DEEP隊高校(バランス型)
(東京都/小田信介)
▶(株)黒檜建設(バランス型)
(広島県/今田壮)

●長野
▶明青学園(守備型)
(静岡県/寺田智也)
▶松本県ヶ岡高校(バランス型)
(長野県/細萱知弘)
▶日本陸上自衛隊(バランス型)
(長野県/永坂智)
▶上伊奈農業高校(バランス型)
(長野県/平山勝)
▶ペンギン村高校(バランス型)
(福井県/北野浩之)
▶松商学園(攻撃型)
(北海道/村上辰一)
▶信州一そば高校(バランス型)
(千葉県/福田英信)

●山梨
▶日大明誠高校(機動力型)
(東京都/南雲雅彦)
▶市川高校(機動力型)
(東京都/井上高男)

●静岡
▶静岡南高校(攻撃型)
(静岡県/RA)
▶冨士高校(機動力型)
(静岡県/藤井信行)
▶ラムネ学園(攻撃型)
(静岡県/佐野光俊)
▶星陵高校(機動力型)
(静岡県/稲葉利充)
▶役満四暗高校(機動力型)
(静岡県/大岳直人)
▶冠高校(機動力型)
(愛知県/伊部和行)
▶どどんぱ高校(攻撃型)
(神奈川県/遠藤慎吾)
▶静岡高校(機動力型)
(静岡県/稲葉和也)

●愛知
▶天下布打高校(機動力型)
(愛知県/吉田憲且)
▶戦国野球倶楽部(バランス型)
(愛知県/深見竜彦)
▶春日井西高校(攻撃型)
(愛知県/洲崎耕平)
▶岡崎西高校(機動力型)
(愛知県/中根成寿)
▶東邦山高校(バランス型)
(愛知県/鬼頭昭光)
▶信長乃野望高校(機動力型)
(愛知県/尾張の殿様)
▶大名古屋帝国学園(攻撃型)
(愛知県/石下宏治)

●岐阜
▶大垣高校(バランス型)
(岐阜県/田部智規)
▶県岐阜商業高校(バランス型)
(岐阜県/池田学)
▶各務原台高校(攻撃型)
(岐阜県/足立博基)
▶岐阜東高校(機動力型)
(埼玉県/高桑英章)

●富山
▶国立富山工専(機動力型)
(富山県/松本太地)
▶魚津工業高校(バランス型)
(富山県/米田光秀)
▶高岡第一高校(守備型)
(富山県/川口和明)

●石川
▶石川高専(攻撃型)
(石川県/佐藤貴之)
▶凸凹高校(バランス型)
(石川県/久保孝二)
▶大聖寺高校(バランス型)
(石川県/西出康弘)
▶天下統一学園(攻撃型)
(石川県/山淳一)

●福井
▶敦賀商業高校(機動力型)
(福井県/中村竜介)
▶武生工業高校(機動力型)
(福井県/辻野太一)

〈近畿地区〉

●三重
▶応募なし

●滋賀
▶帝都高校(攻撃型)
(滋賀県/児玉斗)
▶石山高校(バランス型)
(兵庫県/植村信郷)
▶滋賀朝鮮高校(バランス型)
(滋賀県/安澤彰修)

●京都
▶新選組高校(攻撃型)
(東京都/山岡正弘)
▶平安山高校(機動力型)
(京都府/牧昭郎)
▶洛陽工業高校(守備型)
(京都府/MASA)
▶於出安高校(攻撃型)
(東京都/阿部勲)
▶洛北橋高校(バランス型)
(千葉県/後藤章夫)
▶山城高校(攻撃型)
(京都府/小林直之)

●大阪
▶PL学園(攻撃型)
(埼玉県/小泉芳則)
▶NOTE対応高校(バランス型)
(愛知県/小島健一)
▶阿武野高校(機動力型)
(大阪府/浜浦純)
▶亀山社中商業高校(バランス型)
(大阪府/鈴木慎也)
▶AV学園(機動力型)
(大阪府/川崎研一)
▶関西大倉高校(機動力型)
(京都府/岡本伸)
▶明星高校(攻撃型)
(大阪府/萩雅之)
▶大商大附属高校(攻撃型)
(奈良県/高谷伸也)
▶北陽高校(機動力型)
(奈良県/土井聡士)
▶アパッチ野球軍(バランス型)
(大阪府/久井勝司)
▶摂陵高校(攻撃型)
(大阪府/泰博雅)
▶阪神タイガース(攻撃型)
(兵庫県/橋本俊祐)

●兵庫
▶打撃力超絶品高校(機動力型)
(兵庫県/田子和仁)
▶猪名寺五重の塔高校(機動力型)
(兵庫県/山口伸弘)
▶県伊丹高校(機動力型)
(兵庫県/畠山寛)
▶育英山高校(機動力型)
(兵庫県/古谷清秀)
▶一発逆転明石西(機動力型)
(兵庫県/坂田康一)
▶篠山鳳鳴高校(攻撃型)
(岡山県/須山隆史)
▶西宮東高校(機動力型)
(兵庫県/岡田保)
▶宝塚北高校(バランス型)
(兵庫県/中坊保則)
▶鈴蘭台田高校(バランス型)
(兵庫県/ダイナマイト打線)
▶KK学院(守備型)
(兵庫県/安達大介)

●奈良
▶戦神学園(バランス型)
(千葉県/片岡太郎)
▶N・J学園(機動力型)
(兵庫県/成行潤哉)
▶奈良地獄谷第三高校(攻撃型)
(滋賀県/山田稔)
▶生駒川高校(機動力型)
(大阪府/村岡浩康)

●和歌山
▶へっぽこ学園(攻撃型)
(和歌山/市川朋宏)
▶星林高校(機動力型)
(和歌山県/塚本篤史)

▶ちべん和歌山高校(バランス型)
(和歌山県/辻本行男)

〈中国地区〉

●岡山

▶岡山理大附属高校(機動力型)
(岡山県/塩田潤一)
▶桃太郎芝刈洗濯高校(機動力型)
(岡山県/岡本真人)
▶高専ホークス高校(バランス型)
(岡山県/南堀芳正)
▶西大寺高校(攻撃型)
(岡山県/久保田信介)

●広島

▶IMD学園(機動力型)
(広島県/槇山茂樹)
▶広島商業高校(機動力型)
(広島県/岡本錦)
▶世羅高校(機動力型)
(広島県/宮田佳明)
▶桜ヶ丘高校(攻撃型)
(広島県/桜郁男)
▶安芸府中高校(機動力型)
(京都府/湯原俊治)
▶PL学院(攻撃型)
(広島県/大磯博貴)
▶大門高校(バランス型)
(長崎県/塚原幸生)
▶広陵高校(バランス型)
(広島県/伊場久典)

●鳥取

▶天帝雷電高校(機動力型)
(鳥取県/岡村憲一)
▶内田軍団高校(機動力型)
(神奈川県/内田伸将)
▶元長F1チーム(攻撃型)
(広島県/元長大輔)

●島根

▶松江工業高校(機動力型)
(島根県/長岡克朗)
▶彩乃館高校(バランス型)
(島根県/金坂智徳)
▶江の川高校(守備型)
(東京都/今岡英忠)

●山口

▶創徳学園(機動力型)
(山口県/清水忍)
▶下関西高校(バランス型)
(山口県/横山貴彦)
▶宇部商科高校(バランス型)
(三重県/塩野賢規)
▶岩国高校(機動力型)
(山口県/松田裕次)

〈四国地区〉

●香川

▶大川東高校(攻撃型)
(香川県/八木克典)
▶本阿弥学園(攻撃型)
(神奈川県/加藤雅弘)
▶すらいむ高校(バランス型)
(東京都/中山貴晴)
▶XYZ学園(攻撃型)
(香川県/村上哲哉)

●徳島

▶池田高校(機動力型)
(愛知県/布施和広)
▶池田高校(機動力型)
(東京都/村松博之)
▶池田高校(守備型)
(静岡県/加藤友啓)
▶池田高校(バランス型)
(北海道/米元郁也)

●愛媛

▶八幡浜工業高校(機動力型)
(愛媛県/都築泰弘)
▶大日本帝国高校(攻撃型)
(東京都/伊藤誠)

●高知

▶ボウヤ第５大附属高校(バランス型)
(東京都/江嶋智史)
▶土佐丸高校(機動力型)
(富山県/菊池栄)
▶いその大学付録高校(バランス型)
(兵庫県/上間拓也)
▶アポロ広告社(機動力型)
(高知県/田路和也)

〈九州沖縄地区〉

●福岡

▶100%優勝だ高校(攻撃型)
(福岡県/福井伸彦)
▶福岡鯛泳水産高校(バランス型)
(福岡県/内田義紀)
▶東明館高校(攻撃型)
(福岡県/兼行雅司)
▶嘉穂東高校(バランス型)
(福岡県/小林龍)
▶ウィリアムズ(機動力型)
(福岡県/長谷川洋志)
▶城南高校(攻撃型)
(福岡県/青木武志)
▶香住丘高校(機動力型)
(福岡県/平井良明)
▶三池工業高校(機動力型)
(福岡県/古賀雄一)
▶空援隊(機動力型)
(福岡県/大西康之)
▶地元福岡大戦略高校(機動力型)
(福岡県/西村健士)

●佐賀

▶佐賀北高校(機動力型)
(神奈川県/川崎誠)
▶武雄高校(バランス型)
(千葉県/坂本裕)

●長崎

▶R.Kキートン高校(攻撃型)
(長崎県/片岡宏介)
▶海星高校(機動力型)
(東京都/田浦康博)

●熊本

▶熊本工業高校(守備型)
(福岡県/清田友彦)
▶熊本高校(攻撃型)
(宮城県/松本雄一)
▶熊本第二高校(機動力型)
(熊本県/堀川守)
▶多良木高校(バランス型)
(熊本県/池田吉光)

●大分

▶四暗刻単騎大附属高校(攻撃型)
(福岡県/高橋元)
▶親高校(機動力型)
(大分県/岡田圭亮)
▶九州海城(守備型)
(静岡県/時枝啓介)
▶津久見学園(攻撃型)
(大分県/山下賢一)

●宮崎

▶かまめし長崎屋(バランス型)
(東京都/長崎大輔)

●鹿児島

▶鹿児島商業高校(攻撃型)
(鹿児島県/牧浩史)
▶錦江湾高校(機動力型)
(鹿児島県/山下卓哉)

●沖縄

▶沖縄尚学高校(機動力型)
(沖縄県/中村章久)
▶琉球水産科高校(攻撃型)
(大阪府/下小牧雅広)
▶かもめ第３高校(バランス型)
(三重県/山口惇)
▶海邦養秀首里高校(機動力型)
(沖縄県/砂川孝児)

どしどしみたいな感じ希望

えー、そんなわけで、これが今大会に出場する251の高校だ。キミの高校の名前はあっただろうか？

たとえ運よく抽選に通ったとしても、地区予選、全国大会と勝ち抜いていくのは簡単なことではないぞ。次回からはいよいよ予選がスタートだ。自分が手塩にかけて育てたチームは、はたしてどこまでいけるのだろうか？　あえなく１回戦で敗退してしまうのだろうか？　結構いいところまでいけるだろうか？　地区大会で優勝し、甲子園に出場できるだろうか？見事勝ち進み、真紅の優勝旗を手にすることができるだろうか？ドキドキするよな。

そうそう、次回からは読者参加クイズもスタートする予定だから、そっちのほうも期待して待っていてくれていいぞ。

さて、次回予告はこれくらいにして、本題のおたより募集にうつろう。このコーナーでは、ご意見、ご感想、ご要望、ただのおたより、そのほか郵便で送れるもので、あんまりイヤでないものならほとんどなんでも募集している。ログイン甲子園に参加している人、していない人を問わず、どしどし送ってきてくれ。待っているぞ。

それでは、今回このコーナーもそろそろおしまいだ。とうとう開幕を向かえた、次号の激闘甲子園をお楽しみに！　こいつはなにがなんでも乞うご期待だな。

●あて先●

〒107-24　東京都港区南青山6-11-1
スリーエフ南青山ビル
(株)アスキー　ログイン編集部
激闘甲子園　おたより天使係

The BestPlay Baseball

LOGiN

プロ野球ニュース

ペナントレースもいよいよ22試合を残すのみとなったのだ。大人気だったこのコーナーも終わりが近づいたということだね。シクシク。とはいうものの、快進撃を続けるひできちダイナマイツにマジック16は点灯するし、Aクラス争いは激化するしで、まだまだ見どころはいっぱい。個人タイトル争いにも要注目なのだ。

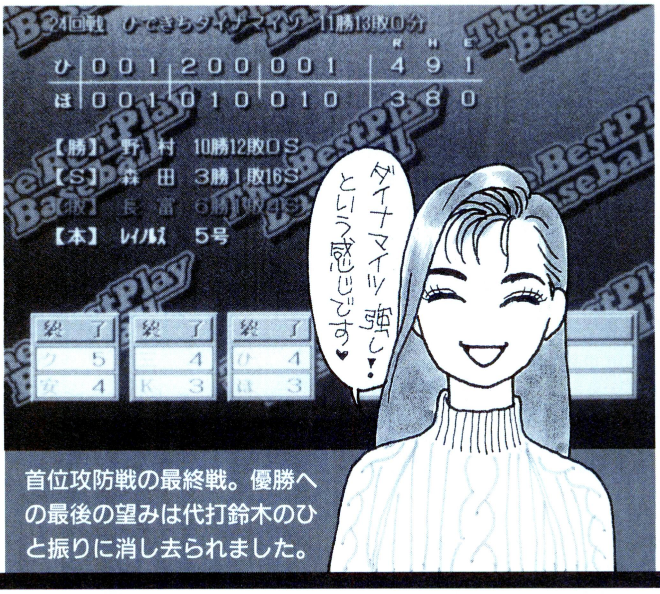

首位攻防戦の最終戦。優勝への最後の望みは代打鈴木のひと振りに消し去られました。

豪砲一発、チームの勢いが勝負を決めた!

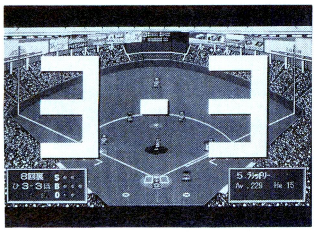
⬆8回裏、1点を追うジャイアンツはブーマーの適時打で3対3の同点とする。

ペナントも終盤を迎え、首位ひできちダイナマイツと2位ほえほえジャイアンツとの連戦は、これが最後となった。第1戦はジャイアンツが潮崎の好救援で逃げきったものの、第2戦では川口が好投したにもかかわらず、打線の援護がなく、ダイナマイツ先発の小野にハーラー単独トップとなる14勝目を与えてしまった。本拠地ドームで迎えた24回戦、いよいよ後がないジャイアンツは10勝をあげている斎藤、一気に引き離したいダイナマイツは昇り調子で9勝をあげている野村の両先発で始まった。

先制したのはダイナマイツ。ピッチャーの野村がヒットのあと、高木の2ベースでランナー2、3塁とし、2番に入っている立浪がきっちりと犠牲フライを決め、さすがに首位を独走するチームと思わせる攻めを見せた。

その裏、必死に追いかけるジャイアンツは、こちらもピッチャーの斎藤ヒットのあと、川相が適時打を放ち同点。崖っぷちに立たされた者の強さを見せつける。

4回には、レイノルズの2ランで3点目を入れ、このままダイナマイツ優勢で終わるかと思われたが、5回裏、8番伊東をセカンドに置いて、打順はピッチャーの斎藤にまわってきた。ここでジャイアンツベンチは勝負に出る。

斎藤に代え、送り出した代打は清水。この采配がズバリ的中、清水の打った打球は1点差に迫るタイムリーとなった。その後川相のヒットでランナー1、3塁としたが、3番秋山は三振。この場面で点の取れなかったことがのちまで尾を引く結果になるとは、このとき誰も予想しなかっただろう……。

必死に追いすがるジャイアンツは、8回裏、ついにダイナマイツの野村を捕まえる。

川相が2ベースで出塁したあと、ジャイアンツベンチは、佐藤和弘をピンチランナーに起用。この采配もズバリ的中し、ブーマーのヒットで一気に本塁をつき、ついに同点とした。

しかし、競り合いになってから強さを発揮するのが首位を走るチームだ。

9回にレイノルズが出塁し、田村が送ったあと、野村のところで告げられた代打は鈴木。采配的中はジャイアンツばかりじゃないとばかりに左中間にタイムリーを決め4対3と勝ち越した。9回裏には、守護神森田が登板し3人でピシャリ。後続を断ち切った。

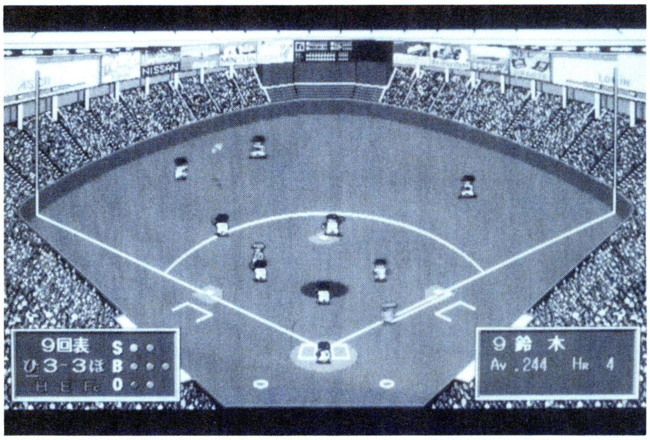

⬅代打鈴木の放った打球は勝ち越しのタイムリーに。

ここ一番で踏ん張りきれなかったジャイアンツ。対戦成績は13勝11敗と勝ち越し、采配にもミスはなかった。しかし、今日の1敗は、それ以上の重みがあったのだ……。

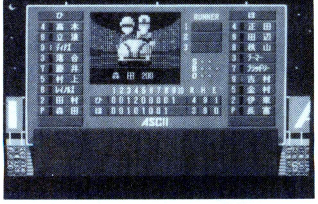
⬆9回からは守護神森田が登場。後続を断ち切り、最多の16セーブ目を上げた。

ログイン・リーグとは?
(株)アスキーから好評発売中の『ベストプレーベースボール新データ版』を使用して、編集部の野球好き6人が、ペナント争いをするという、プロ野球ファンにはこたえられない連載企画。新データ版に入力されている選手をドラフトして構成したオリジナルチーム6つによって競われる。読者はペナントの行方を楽しみつつ、毎号出題されるクイズに答え、ベストプレーのソフトを初めとする賞品を手にすることができる。詳しくは16、17合併号の特集を参照のこと。

第18節終了時の成績と今後の展望!

ロ・リーグ勝敗表						ひできちダイナマイツ マジック16				
TEAM	試合	勝数	敗数	引分	勝率	ゲーム差	打率	防御率	本	盗塁
1 ひ	108	66	42	0	.611	0.0	.268	3.43	90	102
2 ほ	108	59	49	0	.546	7.0	.244	2.81	65	53
3 ク	108	52	56	0	.481	14.0	.246	3.33	57	53
3 K	108	52	56	0	.481	14.0	.235	3.84	125	54
5 三	108	51	57	0	.472	15.0	.234	3.28	74	48
6 安	108	44	64	0	.407	22.0	.223	4.34	114	25

TEAM	得点	失点	ひ	ほ	ク	K	三	安
ひ	498	392	※※※	11−13	14−7	11−10	12−9	18−3
ほ	376	330	13−11	※※※	9−12	12−9	10−11	15−6
ク	408	381	7−14	12−9	※※※	10−11	12−9	11−13
K	421	466	10−11	9−12	11−10	※※※	13−11	9−12
三	368	394	9−12	11−10	9−12	11−13	※※※	11−10
安	395	503	3−18	6−15	13−11	12−9	10−11	※※※

⬆首位とのゲーム差は7と大きく開いた感があるが、まだまだ絶望的というわけではないぞ。逆に3位以降は1ゲームの中に3チームがひしめく混戦模様となっている。

ロ・リーグ打撃成績

NAME		打率	安	二	三	本	点	犠	四	振	盗	長打率	出塁率
1 落合	ひ	.329	124	37	0	17	71	5	79	55	1	.562	.445
2 立浪	ひ	.317	120	34	5	5	27	18	29	70	27	.474	.366
3 高木	ひ	.317	140	50	3	2	43	10	49	64	24	.457	.385
4 清原	ク	.315	122	40	0	18	65	1	72	70	2	.558	.423
5 松永	K	.304	130	45	1	13	55	14	27	68	3	.506	.346
6 古屋	ク	.298	76	22	1	6	27	8	15	54	0	.463	.337
7 正田	ほ	.295	133	41	8	1	39	4	37	67	17	.428	.348
8 石嶺	K	.289	86	24	0	12	41	0	46	45	0	.490	.384
9 ﾊﾞﾁｮﾚｯｸ	ク	.288	122	37	2	10	70	4	39	58	3	.456	.348
10 ﾌﾞｰﾏｰ	ほ	.284	109	24	0	22	67	3	72	83	1	.518	.397

⬆チーム打率、盗塁数ナンバー1を誇るだけあって、トップ3はダイナマイツの選手で占められている。盗塁はもちろん、出塁率や打点のタイトルもすべてこのメンバーなのだ。

ロ・リーグ投手成績

NAME		防御率	試	完	勝	敗	セ	回数	本	四	振	勝率	三振率
1 郭源	三	2.35	23	10	9	9	1	157	11	50	142	.500	8.14
2 香田	ほ	2.39	20	9	10	6	0	150⅔	15	46	101	.625	6.04
3 木田	ほ	2.51	19	11	7	10	0	147	9	57	150	.412	9.18
4 渡辺智	ひ	2.59	19	14	13	4	0	156⅓	15	35	165	.765	9.50
5 野茂	三	2.87	24	4	5	13	0	156⅔	11	62	166	.278	9.54
6 小宮山	ほ	2.99	17	6	8	6	0	120⅓	11	29	80	.571	5.99
7 桑田	K	3.06	22	11	11	9	0	170⅔	10	50	169	.550	8.92
8 川口	ほ	3.08	20	9	9	7	0	155	12	58	98	.563	5.69
9 渡辺久	ク	3.09	21	11	11	10	0	160	17	43	154	.524	8.66
10 野村	ひ	3.12	22	8	10	12	0	167⅓	16	36	129	.455	6.94

⬆郭源治がトップだが、勝ち星のほうは伸びていない。野茂についても同様。イース打線の援護は相変わらずなしといったところだろうか。野村(ひ)の成績が上がってきたのに注目。

ついにひできちダイナマイツにマジックが点灯し、優勝の行方はかなり絞られてきた。とはいうものの残り試合数が22試合でマジック16だから、まだまだ楽な道のりとは言い難い。おまけに2位で追いかけているのが、苦手のほえほえジャイアンツというのも優勝を阻む原因となりそうだ。ジャアイアンツとの直接対決はあと2試合残っている。ジャイアンツサイドとしては、全力で勝ちにいかなければいけない試合となることは必至だ。まるで西武と近鉄を思わせる両チームのレース展開だが、ペナントを最後まで盛り上げるためにも、ジャイアンツには、ぜひがんばってもらいたい。

2強の優勝争い以外では、1ゲームの中に3チームがひしめくAクラス争いがおもしろい。

ペナント中盤から11連勝をなしとげ、一気に浮上してきたF・ディアホース。安定した投手陣で、点を取られず、負けない野球をするちびナムライオンズ。大幅なチーム改革に成功し(?)、徐々に追い上げる三宅氏イース。どのチームにも勝てるだけの力はあり、同時に弱点を持っているため、自分の野球ができたチームが勝ち残るのは間違いないだろう。

チームの調子や相性から考えるとF・ディアホースに若干分があるように見えるが、はたしてどうなることやら……。

上位陣が激しい争いを続ける中、今や完全にかやの外といった感じの安心タイガースには、もはや個人タイトルを狙うぐらいしか見どころはなくなってしまった。

今現在で狙えそうなのは、デストラーデと池山の本塁打王と大野の最優秀救援投手くらい。デストラーデは23本、池山は19本で1位と3位にランクされている。2位にいるブーマー(.284、22本)がどう絡むかが気がかりだ。大野のセーブは15で、トップの森田(ひ)との差は1セーブだけ、このあたりは、監督の采配次第でなんとかなりそうな気がする。ファンのためにも、それぐらいはやってもらいたいものだ。ねっ、飯田さん。

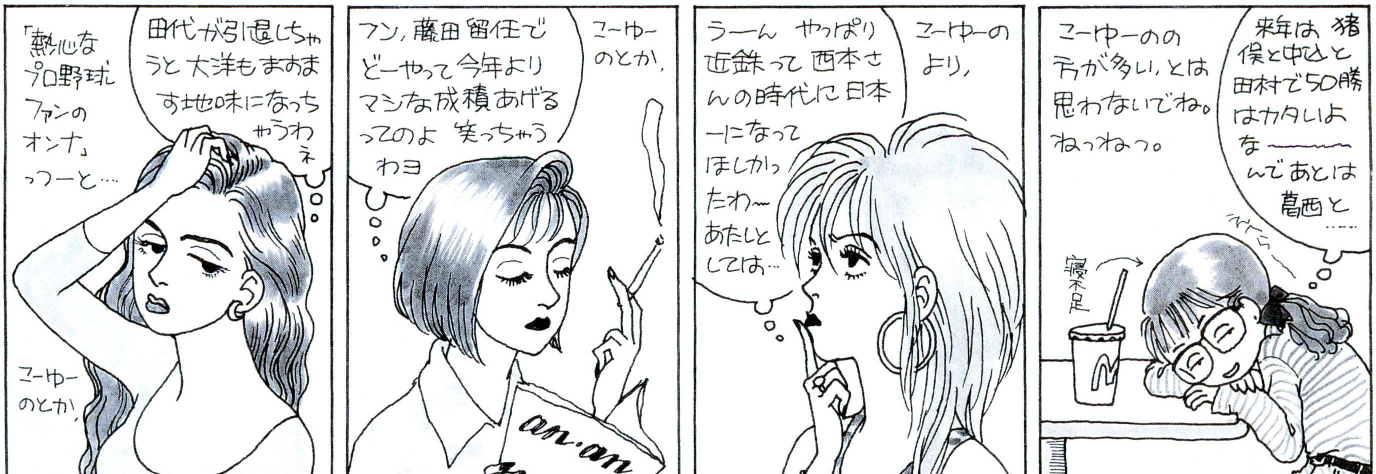

優勝目前!!

ひできちダイナマイツ強さの原動力

マジック16を点灯させ、優勝に向かってまっしぐらのひできちダイナマイツ。最初にマジックが点灯したのは、第16節の後半のほえほえジャイアンツとの対戦のとき。

1戦目、2戦目と連勝し、なんとかマジック点灯を防いだジャイアンツだったが、最終戦でついに敗れ、マジック29を点灯させてしまった。ダイナマイツは、ジャイアンツとの連戦の直前に相性のいい安心タイガースに3連勝しており、これがマジック点灯を早めた大きな要因となった。

とにかくタイガースは、ダイナマイツに弱く、3勝18敗と大きく負け越している。逆にダイナマイツは、こういった貯金のできるチームを作ったのが独走の原動力になったといえるだろう。

チームの内部事情に目を移すと、その打線の安定度に注目せざるをえない。チームに3割打者を3人擁し、チーム打率.268を誇る打線は、爆発力はないものの、得点力は抜群。博打のような本塁打よりも、着実に得点を重ねるあたりはそつがない。盗塁数は102と、2位の54に比べ倍近い数字を残している。スコアリングポジションに走者がいれば、それだけ得点のチャンスがあるというわけだ。

弱い弱いといわれる投手陣もチーム防御率3.43とまずまず。1試合平均得点が4.6程度だから、打線がきちんと回転すれば特に問題はない。

これといって弱点の見当たらないダイナマイツを、ジャイアンツは倒すことができるか？　リーグ1を誇る投手陣が、ダイナマイツ打線を抑えることができるかが勝負のカギになる……。

ひできちダイナマイツ

POS	STARTER		RESERVE		PITCHER	
6	立浪	277	ﾃｨｱｽﾞ	276	渡辺智	189
4	高木	319	山崎	287	野村	200
9	藤井	267	鈴木	287	石井	145
3	落合	302	田中	276	小野	142
5	村上	295	真弓	262	佐々岡	184
8	ﾚｲﾉﾙｽﾞ	283	江藤	250	酒井	200
7	大野	313	西岡	253	前田	200
2	田村	257	中村	250	小松	200
P	??????				岡本透	200
					欠端	200
					森田	200

⬆どの選手も安定した力を持っているのがよい。特に高木、立浪の二遊間コンビは、期待どおりの力を発揮してくれた。監督功労賞をあげたいくらいだ。

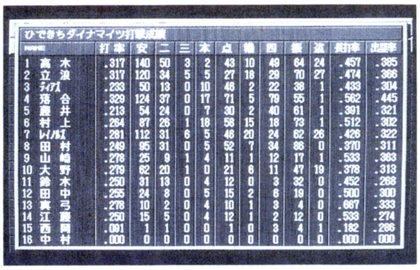

ひできちダイナマイツ打撃成績

	NAME	打率	安	二	三	本	点	犠	四	振	盗	長打率	出塁率
1	高木	.317	140	50	3	2	43	10	49	64	24	.457	.385
2	立浪	.317	120	34	5	5	27	18	29	70	27	.474	.366
3	ﾃｨｱｽﾞ	.233	50	13	0	10	46	2	22	38	1	.433	.304
4	落合	.329	124	37	0	17	71	5	79	55	1	.562	.445
5	藤井	.213	54	24	0	7	30	2	40	61	1	.391	.321
6	村上	.264	87	26	1	18	58	15	18	73	1	.512	.302
7	ﾚｲﾉﾙｽﾞ	.281	112	31	6	5	46	20	24	62	26	.426	.322
8	田村	.249	95	31	0	5	52	7	34	86	0	.370	.311
9	山崎	.278	25	9	1	4	11	1	12	17	1	.533	.363
10	大野	.279	62	20	1	0	21	6	11	47	19	.378	.313
11	鈴木	.250	31	13	0	4	12	0	3	32	0	.452	.268
12	田中	.255	24	8	0	5	15	2	6	19	0	.500	.300
13	真弓	.278	10	2	0	4	10	1	3	4	0	.667	.333
14	江藤	.250	15	5	0	4	12	1	2	12	0	.533	.274
15	西岡	.091	1	1	0	0	1	0	3	4	1	.182	.286
16	中村	.000	0	0	0	0	0	0	0	0	0	.000	.000

⬆3割打者が3人もいるというのはスゴイ。代打陣の層も厚いし、どこからでも点が取れるのが魅力だ。

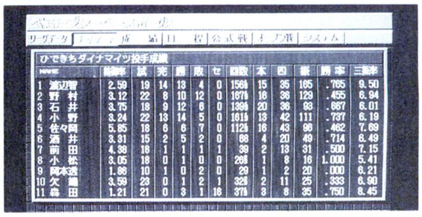

リーグデータ　チームデータ　成績　日程　公式戦　オープン戦　システム

ひできちダイナマイツ投手成績

	NAME	防御率	試	完	勝	敗	セ	回数	本	四	振	勝率	三振率
1	渡辺智	2.59	19	14	13	4	0	156[illegible]	15	35	165	.765	9.50
2	野村	3.12	22	8	10	12	0	167[illegible]	16	36	129	.455	6.94
3	石井	3.75	18	9	12	6	0	139[illegible]	20	36	93	.667	6.01
4	小野	3.24	22	13	14	5	0	161[illegible]	13	42	111	.737	6.19
5	佐々岡	5.85	18	6	6	7	0	112[illegible]	16	43	96	.462	7.69
6	酒井	3.31	15	2	5	2	0	68	4	20	49	.714	6.49
7	前田	4.38	16	1	1	1	1	39	2	13	31	.500	7.15
8	小松	3.05	18	0	1	0	0	26[illegible]	1	8	16	1.000	5.41
9	岡本透	1.86	10	1	0	2	0	29	1	2	20	.000	6.21
10	欠端	3.59	23	0	1	2	1	32[illegible]	2	11	25	.333	6.90
11	森田	1.21	21	0	3	1	16	37[illegible]	3	8	35	.750	8.45

⬆防御率が悪く、相変わらずホームランをバカスカ打たれている。森田は怖いものなしといった感じだ。

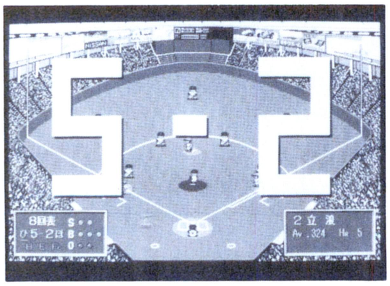

⬆立浪はいいぞ。チャンスに強いし、守りはうまいし言うことなし。監督お気に入りの選手だ。

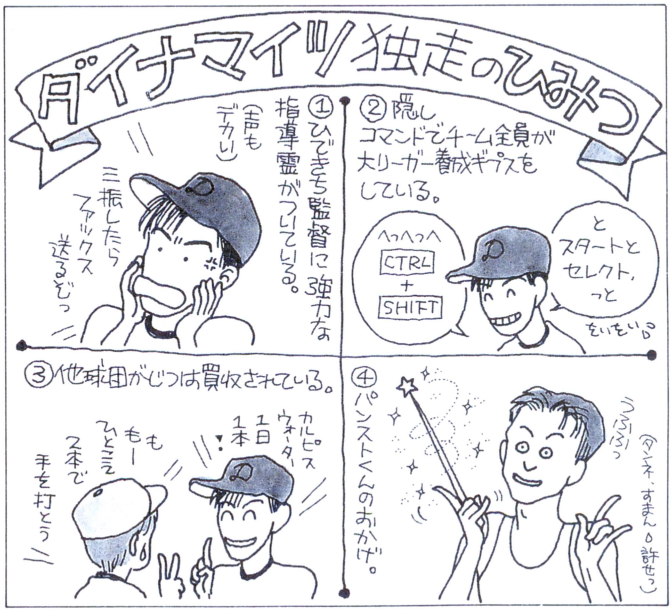

21号のクイズの答え

1問目の問題は、第18節終了時で優勝マジックは発生しているかというものだった。答えは、①発生している、が正解。2択の問題だったし、この時期マジックが出ていないほうがおかしいくらいなんだから、簡単だったでしょ。ほとんどの人が正解だったけど、中には裏をかいて逆の答えを書いたりした人もいた。物事は素直に考えたほうがいいよ。なんちゃって。

続く第2問目は、第18節終了直前の三宅氏イースの成績を当てるというもの。次のページを見ればわかるとおり、対戦成績4勝2敗で、ひできちダイナマイツと並んでトップだった。ゆえに答えは、①堂々の1位獲得！　が正解。前号で三宅氏イース改造計画を特集したかいがあったね。第18節以前の試合でも、すべて2勝1敗ペースでこなしており、今後の3位争いにガッチリとくい込んでくることだろう。野茂が連敗のトンネルから脱出し、ようやく5勝目をあげたのも、明かるい話題のひとつだ。

⬆がんばれ三宅氏イース。一茂がいればAクラス入りも夢じゃないぞ。打てばの話だけど……。

ここ18試合の対戦成績

対戦	先発投手	得点/安打数	勝ち投手・負け投手	セーブ
ほ×安	川口 村田	6/5 × 5/9	○川口 ●村田	S潮崎
ク×K	工藤 宮本	4/9 × 5/15	●遠藤 ○吉井	S荘
ひ×三	渡辺智男 郭源治	4/7 × 2/10	○渡辺智男 ●郭源治	
ほ×安	香田 川崎	4/9 × 3/6	○香田 ●川崎	S潮崎
ク×K	渡辺久信 桑田	5/11 × 1/4	○渡辺久信 ●桑田	
ひ×三	野村 野茂	5/8 × 1/7	○野村 ●野茂	
ほ×安	小宮山 星野	1/4 × 2/6	●小宮山 ○星野	S大野
ク×K	柴田 本原	9/12 × 8/14	○伊良部 ●荘	
ひ×三	石井 槙原	4/10 × 7/10	●石井 ○槙原	
安×ク	今中 松浦	6/7 × 3/6	○今中 ●松浦	S大野
K×三	西崎 郭	3/6 × 4/9	●荘 ○与田	
ほ×ひ	木田 岡本	2/8 × 1/6	○長富 ●岡本	S潮崎
安×ク	中山 山沖	5/9 × 2/9	○中山 ●山沖	
K×三	本原 郭源治	3/7 × 6/8	●本原 ○郭源治	
ほ×ひ	川口 小野	1/9 × 4/10	●川口 ○小野	
安×ク	村田 渡辺久信	4/9 × 5/10	●武田 ○渡辺久信	
K×三	桑田 野茂	3/11 × 4/11	●桑田 ○野茂	S与田
ほ×ひ	斉藤 野村	3/8 × 4/9	●長富 ○野村	S森田

第18節終了までの最近18試合の対戦成績がこれだ。一番上の頭文字の部分が対戦チーム。その下に書いてあるのがその試合の先発投手だ。その下の分数みたいなやつは、下が安打数、上が得点となっている。一番下に書いてあるのが、その試合の勝ち投手と負け投手、そしてセーブをあげた投手となっている。先発ローテーションの動きや、勝ち星の移行などがわかっていただけると思う。安打で上まわっているわりに勝っていないとか、激しい投手戦、乱打線があったなどなどデータから読めることは多いぞ。これをもとに、クイズの答えを予想するのがかしこいファンといえるのだ。

3位争いを演じている3チームは、ちびナムライオンズがここ最近で8勝10敗、F・ディアホースが7勝11敗と調子を落としているのに対して、三宅氏イースは12勝6敗と驚異的な追い上げを見せている。このままの勢いでいくと、単独3位も十分に狙えるが、ほかの2チームがこれを黙って見ているわけがない。今後の3位争いは、ますます激化しそうだ。

ちなみにひできちダイナマイツは11勝7敗、ほえほえジャイアンツは10勝8敗である。上位2チームよりも高いアベレージで突き進む三宅氏イース、ダイナマイツ戦で3連勝なんてことになったらペナントがもっとおもしろくなるんだけどね。第19節の最初は、この2チームの対戦でスタートする。

問題1 全日程(130試合)終了時で、最優秀救援投手に選ばれているのは誰?

ファイアーマンと呼ばれる選手、つまり、最もセーブの数が多い人を当ててほしいのだ。ちなみに今現在の成績は、潮崎13、森田16、与田14、大野15となっている。残り試合数22ということや、監督の選手起用方法、チームが勝てる状態か、などなど、データから予想できることは多いぞ。よーく考えて。

①潮崎哲也 (ほ)
②森田幸一 (ひ)
③与田剛 (三)
④大野豊 (安)

問題2 全日程終了時で、Aクラス入りしている3チームはどこか?

Aクラス入りする3チームを答えてほしい。まあ、上位2チームは、変わらないと思うけど、もしもってことがあるかもね。3位に入るのがどのチームか当てるのが難しいというのは言わずもがなだ。順不同でかまわないから、下の6チームから、3チームを選んで連記してくれ。

①ほえほえジャイアンツ
②ちびナムライオンズ
③ひできちダイナマイツ
④ファイティングディアホース
⑤三宅氏イース
⑥安心タイガース

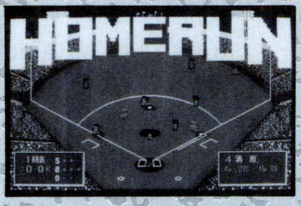

⬆激化する3位争い。はたしてAクラス入りするのはどのチームなのか?

応募要項

はがきに住所、氏名、電話番号、クイズの答え、希望のディスク(3.5D、5D)を書いて応募してください。抽選で2名に『ベストプレーベースボール』のソフトを、10名にオリジナルデータディスクをプレゼントします。

あて先
〒107-24
東京都港区南青山6-11-1
スリーエフ南青山ビル
(株)アスキー ログイン編集部
ログインプロ野球ニュース(22号)係

締切 11月14日

19号のクイズの当選者

●『ベストプレーベースボール新データ版』ソフト
福岡県 渡辺一史
栃木県 磯 和浩

●千葉マリンスタジアムデータディスク
京都府 石井 洋
岐阜県 松浦礼二
茨城県 池沢芳之
兵庫県 堀口達也
北海道 井上貴文
埼玉県 小野寺章
千葉県 石井威之
神奈川県 竹居正浩
茨城県 川原武佳
埼玉県 前田一昭

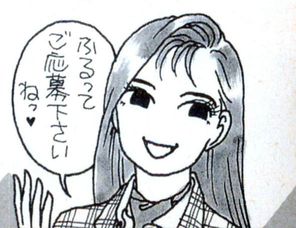

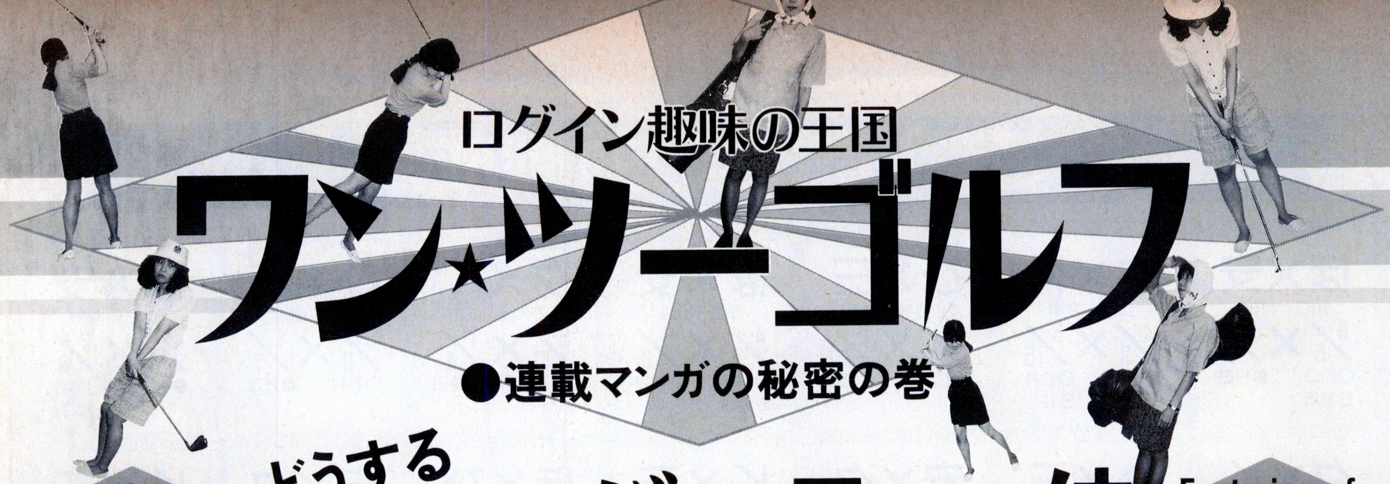

ログイン趣味の王国

ワン★ツーゴルフ

●連載マンガの秘密の巻

朝まで生記事

どうする どうなる バーディー侍

Featuring of Nobuyuki Hori

●ほりのぶゆき

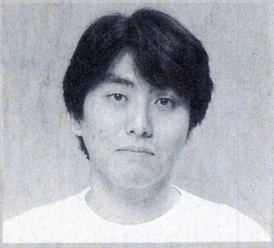

本名は、よく知らないが『もののふの記』、『世相木端微塵』などで大活躍中の社会派マンガ家。現在、ログイン誌上『バーディー侍』において、日本のゴルフ状況を激しく斬る。カメラを向けると照れる一面も。未婚。

◆◆◆◆◆◆◆◆◆◆◆◆◆◆◆◆

司会 われわれ1、2ゴルフの誇る楽しい連載マンガ『バーディー侍』ですが、これから、このマンガがどのように展開していくのかを朝まで討論していきたいと思います。

侍ファン 1ページ56行で、どうやって朝まで討論するのかわからんですが、ぼかぁ好きだな。あの侍。いつ単行本になるんですか？

営業マン えーと、1年続いて、それで22本ですから、ざっと試算して、ニニンがシ、ニサンがロクで、結局よくわかりません。

司会 だいたい5年くらい連載が続けばいいんでしょうね。

侍ファン もっとたくさん掲載する必要があるんじゃないですか？

担当編集者 4コママンガだから時間がかかるわけで、この際、6コママンガとか8コママンガ、大まけにまけて32コママンガにすると、ページのレイアウトも楽だし、いいと思います。

ほりのぶゆき やめて。

侍ファン で、これからの展開はいかに？ やはり、永遠のライバルとか、全世界侍ゴルフトーナメントとかが出てくるわけですか？

担当編集者 昨今の最大の問題点は、ほり先生がゴルフに詳しくないという点です。したがって、バーディー侍は、ちっともゴルフをプレーしないと。

ほりのぶゆき ネタが難しくて。

侍ファン ゴルフをちっともプレーしないという点では、例のあの、愛のなんとかという大長編連載大河小説と変わんないですね。

担当編集者 あの人もゴルフ知らないですからね。血で血を洗うような、それでいて人の心を打つような展開がほしいっスね。

侍ファン 本当にそんなの読みたいスか？ 本当に本当に？

担当編集者 嘘です。

ほりのぶゆき大先生 なんだ。

担当編集者 というわけで、これからも1、2ゴルフがある限り、ほり君のバーディー侍もあり続けます。アイデアが出ようが出まいが知ったこっちゃありませんです。

ほり君 ああ、そうですか。

バーディー侍とは？

◆◆◆◆◆◆◆◆◆◆◆◆◆◆◆◆

そして今後……

ほり先生にインタビューしたところ、これからのバーディー侍は、いろいろ展開があって、しかし、週刊連載も始まったし、最近ちょっと忙しいって雰囲気。『もののふの記』単行本も出たし、これからもがんばるって。ラッキー。

取材に余念のないほり先生

⬆ゴルフの基本はスイングだ。ジャストミートの感覚を忘れてはならない。これでギャルもクラクラ……って、あ、そう。

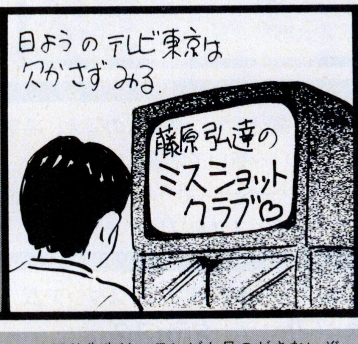

⬆ほり先生は、テレビも見のがさないぞ。ゴルフ番組は必ずエアチェックして役に立てるのだ。どうりでリアルなわけだ。

⬆これだ！ これがゴルフの基本だ！ 鋭い目つきに、なぜかラグビーボール。これで女の子もクラクラって感じでしょ。

めざせ！グリーンジャケットシリーズ　再開!!

1,2ゴルフ決死隊レポート

前回は、このページの欄外に、松本親父にいろいろとえらいことを書かれてしまい、わりとイヤだった私、隊長です。この前、一緒に打ち合わせに行ったときに、前日の水分摂取量が少し多めだったために、トイレに行く回数がちょっと多くなっちゃったぐらいのことで、あんなことを書かなくてもねえ。おちおち「今回はちょっと忙しいので、コーナーは1回休みということで、ひとつ」とも言えやしない。まあ、あんな端っこなんて、誰も読んでないからいいか。

さて、そんなこんなでコーナー再開というわけだが、もうダメです。

コンピューターの世界はデジタルである。つまり、1回ある条件でショットし、次にまったく同じ条件でもう1回ショットしたとすれば、理論上このふたつのショットはまったく同じ軌跡を辿ることになる。ということは、ホールインワンしたときにそのデータをとっておけば、いつでもまたホールインワンがとれるのではないだろうか。この完璧な理論をもとに、〝とりあえず一度ホールインワンをとろう作戦〟は開始されたわけだ。しかし、人生にはいつも誤算がついてまわるもの。最初は、100回打てば1発ぐらいはホールインワンするだろうと思って、〝ショートホール100連打！〟とか威勢のいいこと言ってたのだが、全然入らないぞ、あれって。しょうがないので、ここは少々ずるいが読者の力に頼ることにしよう。どのコースでもいいから、ショートホールでホールインワンした人は、ホールの名前、クラブ、方向、パワー、スタンスの具合、風の向きと強さ、インパクトポイントなどのデータを書いて、右下のあて先まで送ってきてくれ。要するに、誌上での情報交換というわけだな。待っているぞ。

さてと、次のテーマに移ろう。次のテーマは、ああ、もう終わ(続く)

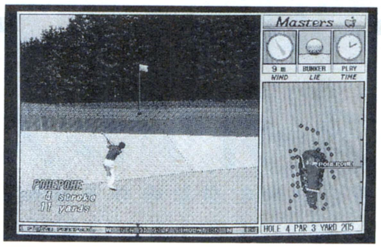

⬆あっ、バンカーだ。どうしてこんなものがここに？　なぜ？　なにゆえ？　苦悩するのであった。

隊長!!
病気全快おめでとう!!

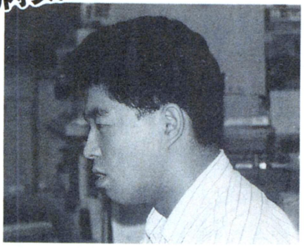
⬆とても元気そうで、ひと安心といったところだろうか。よかったね。なんてな。

⬅交遊関係のすごさで、他人を圧倒するイカしたガイだ。

頭の悪い部下もできました。だからどーした!?

連載大河そろそろ佳境小説

愛の19番ホール

田川ラメ夫著

第405話

シャワーを浴びた杉肉は、疲れた様子も見せず、待ち合わせ場所のロビーにいた。彼の頭の中には、裸の辻材でいっぱいである。

「それにしても、遅いなあ……」

3本目のマルボロ(メンソール)に火をつける。メンソールは男性自身の機能に影響をおよぼすという迷信におびえるほど、体に自信のない杉肉ではないようだ。

約束の時間は20分前に過ぎていた。いったい辻材に何が起こったのか、もちろん杉肉にはわかるはずなどない。足を小刻みに震わせながら力まかせに煙草をもみ消すと、ソファから立ち上がった。

「もー、何やってんだかなー!!」

いらだちの表情で、杉肉は少し足早に辻材のルームナンバーを目指した。確かに表情はけわしかったが、口元は笑っていた。これで彼女の部屋に入る口実ができたと思うと、喜ばずにはいられなかったのだろう。案外不器用な男だ。

エレベーターを19階で降りると、1919号室を探した。どうやら一番奥の部屋のようである。この時点で杉肉の中の怒りは消えていた。それは、あくまでも紳士的な態度を見せようとしていたからだが、理由はそれだけではない。もしシャワーを浴びてる最中だったら、とか、まさか着替えの途中だったりして、といったイカれた期待をしていたからである。

1919号室の前に来ると、杉肉はドアを見てゴクリと息をのんだ。〝Dont Disturb〟と書かれた札がドアにはさまって、キーがロックされていなかったのである。なぜか杉肉は息を殺し、物音を立てないように、ゆっくりとドアを開け、そっと部屋に侵入するのであった。(続く)

連載マンガ
バーディーざむらい

ほり

いいんだにてなくて

偏見

◆ほり先生励ましのおたよりを出して、無責任に励ましてあげよう。

私のペンフレンドになってください。当方、1、2ゴルフ担当者のネズミの解剖好きな陽気な男の子でぇーす。お友達になりたい人は、官製はがきに住所、氏名、年齢、職業などを明記して下のあて先まで送ってくださいね。ふたりでいろんなことしましょうね。かしこ。

■あて先
〒107-24
東京都港区南青山6-11-1
スリーエフ南青山ビル
(株)アスキー　ログイン編集部
1,2ゴルフ手紙局手紙部手紙課

ゲーム情報 パラダイス

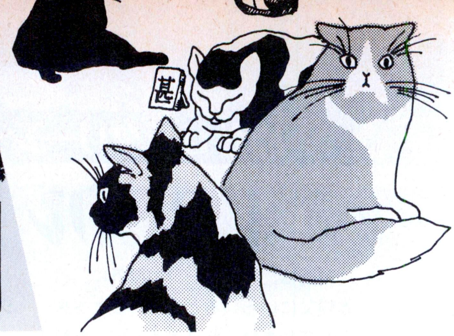

ちょっと模様替えしたこのコーナー。そんなわけで、今号はゲーマーズ・オアシス拡張版をお贈りします。得点マークも変わったことだし、ポイントもフンパツしちゃうぞ！

ゲーマーズ・オアシス

得点マークが、動物シリーズからRPGのアイテムシリーズに変わったのだ。得点が低い順に、こんぼう、薬草、鎧、剣、兜。気分を一新して、じゃんじゃん投稿に励んでね。

A列車で行こうⅢ
まだまだあるぞAⅢ(後編)

前号に引き続いて、AⅢでのうまい儲け方を紹介しましょう。

●子会社の売却制限に注意

子会社の売却制限は、1年度に30回で、限度いっぱいまで売却したなら、次年度は15回となってしまいます。したがって、売った回数を記録しておかないと、売りたいときに売れなくなってしまうのです。戦略としては、遊園地やスタジアムを建てたあとにマンションをどんどん建てて、その時点で一番評価額の高いものを売っていきます。そして、売却制限の少し手前で売るのをやめ、マンションの保有制限に引っ掛かったら、建てるのもやめて、十分値上がりした遊園地やスタジアムを売ります。もし、その土地にもっとマンションを建てる予定なら、売るのはやめて、来年度も同じようにマンションを建てて売ることを繰り返し、最後に遊園地やスタジアムを売るようにすればよいでしょう。

●節税はほどほどに

節税のために株を買ったり、子会社を作るのはいいのですが、5パーセントの資産税が掛かるのをお忘れなく。これはあくまでも初期の段階だけで、経営が安定してきたら、税金を払ってでも利益を留保しないと、借金が返せなくなってしまいます。いっぺんに借金を返すのは大変ですから、低利の借金に借り替えつつ、時間をかけて返すことです。

★このゲームの投稿はがきは、まだ山のようにあったりして……。

■PC-9801版
■和歌山県/高村仁知

三國志Ⅱ
戦利品がっぽり

10国の洛陽を取ると、必ず戦利品が手に入りますよね。そこでまず、この10国に隣接する国に、その国を1ヵ月で陥落させることのできる兵力と、十分に国を守ることのできる兵力を置きます。次に、君主以外の武将で10国に攻め込み、戦闘に勝利して国を取ったら、すぐに守備のための兵力を置きます。そして翌月になったなら、武将をひとりだけ残して自国に戻ります。このとき、兵はすべて引き揚げること。すると、すぐに他国が侵略を開始するので、すかさず残しておいた武将を撤退させます。このとき、10国に攻めてくる敵は、だいたいが武将ひとり。翌月には、その国を簡単に取り返すことができます。これを繰り返して10国を何度も占領すれば、戦利品ががっぽり手に入ります。資金がたまれば、楽に進められるでしょう。

■PC-9801版
■埼玉県/カケル君主国

ドラゴンナイトⅡ
根気のマップ8点!

最近ログインを読み始めました。以前に紹介されていたらごめんなさい。情報TOP1目指してがんばりますので、よろしく。

★ということで、初投稿の坂田くんが送ってくれた8つのマップ。なかなか気合が入っているよな。マップをワープロで描くのは、手で描くのより大変とは思うけど、ダンゼンきれいだし、掲載される確率も高くなる。これからもがんばって、いい情報を提供してくれ。

■PC-9801版
■兵庫県/坂田康一

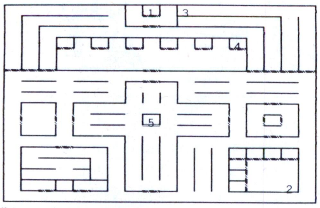

墓場　1，バックラー　2，ジョセッペ　3，ムラサキゴケ
4，塔の鍵　5，胸像・地図とダイアの鍵

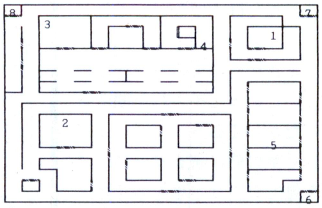

塔1F　1，コヨーテの章・リフト　2，リフトのスイッチ　3，バトルアックス
4，ネズミ・マミーの章　5，ピエトロ・シーフの章　6，ニンジャの章
7，ケンタウルスの章　8，レッドリザードの章

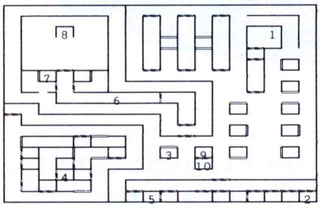

塔2F　1，リフト　2，ドラックストアデビル・オークの章　3，コボルトの章
4，銅の鍵　5，食料品店　6，落し穴　7，スプリントメイル
8，バブリーバブルの章　9，井戸　10，カイトシールド・アナコンダの章

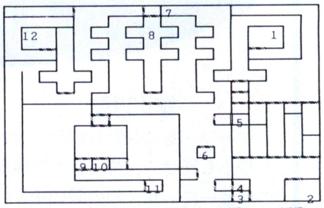

塔3F　1，リフト　2，ネズミ・ヘイジの章　3，消魔機1　4，消魔機スイッチ1
5，ロープ　6，井戸　7，ワーウルフの章　8，ジャイアントスパイダーの章
9，消魔機2　10，消魔機スイッチ2　11，銀の鍵　12，階段

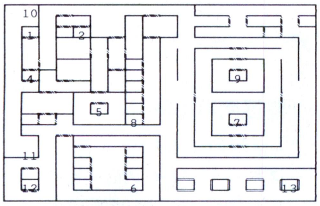

塔4F　1，階段　2，ハーピーの章　3，落し穴　4，老婆　5，鍛冶屋・牢屋の鍵
6，エンジェルの章　7，鉄の玉　8，バニーの章　9，氷の玉
10，パンジーの章　11，階段　12，プレートアーマー　13，グレートソード

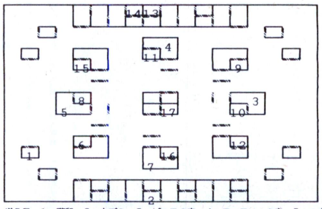

塔5F　1，階段　2，ネズミ　3，ピエロの章　4，フェアリーの章　5，エウロパの章
6，青の玉　7，ユニコーンの章　8，緑の玉　9，白の玉　10，赤の玉
11，ピンクの玉　12，水色の玉　13，ベンガルタイガーの章
14，落し穴　15，黒の玉　16，金の玉　17，階段

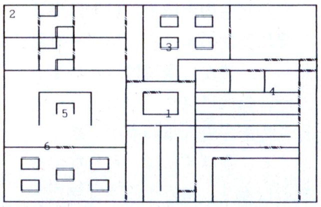

塔6F　1，階段　2，バーサーカーの章　3，エルフメイジの章
4，リザードパピーの章　5，エビルプリーストの章　6，金の鍵

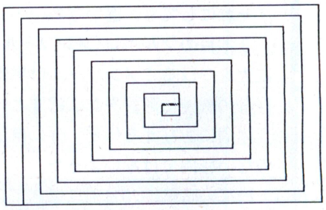

酒場地下

☆ ―壁　┅扉　＝抜けることができる壁 ☆

ドラゴンナイトⅡ

◀ 2点 ◀ 4点 ◀ 6点 ◀ 8点 ◀ 10点

ゲーマーズ・オアシスの得点は、すべて左のマークによって表わされている。ポイントTOP1のキミには、ステキな賞品が贈られるぞ！

銀河英雄伝説Ⅱ DX+kit

これは便利なデータシート

銀英伝ファンのみなさんは、はまっていらっしゃると思います。このゲームは、ちょっとマニュアルが不親切なところがあるので、各惑星の駐留提督、駐留部隊の一覧表を作りました。作戦立案の参考にしてください。ところで、ゲームのアドバイスですが、基本的に守りに徹したほうがいいようで、1艦隊だけ敵の補給線を断つための遊撃部隊を作り、敵艦隊のうしろからついてくる独立艦隊を狙うと、さらに効率が上がります。でも、忍耐力のない人には、守りに徹するのは向かないでしょうね。

No.		1	2	3	4	5	6	7	8	9	10
1	アッテンボロー	シャンプール	イゼルローン		カプチェランカ		パミュール	トリプラ	タッシリ	エリューセラ	ルドミラ要塞
2	パエッタ	シャンプール		キフォイザー	カプチェランカ		アスターテ	トリプラ		アルゴス	カルバドス
3	ルフェーブル	シャンプール	カプチェランカ			アスターテ	アスターテ	トリプラ	タッシリ		ハイネセン
4	パストーレ	シャンプール	カプチェランカ	キフォイザー	カプチェランカ	アスターテ	パミュール	トリプラ	タッシリ		ハイネセン
5	ビュコック	シャンプール		キフォイザー	カプチェランカ	アルビシャス	パミュール	トリプラ		アルゴス	ハイネセン
6	フィッシャー	シャンプール	イゼルローン		カプチェランカ		パミュール	トリプラ	タッシリ	エリューセラ	ルドミラ要塞
7	ホーウッド	シャンプール		キフォイザー							
8	アップルトン	シャンプール	イゼルローン	キフォイザー		ジャムシード	ウルヴァシー	トリプラ	タッシリ		カルバドス
9	アル・サレム	シャンプール	カプチェランカ		カプチェランカ	ジャムシード	ウルヴァシー	トリプラ	タッシリ		ルドミラ要塞
10	ウランフ	シャンプール									
11	メルカッツ		イゼルローン		カプチェランカ		パミュール	トリプラ		エリューセラ	カルバドス
12	ボロディン	シャンプール									
13	ヤン	シャンプール	カプチェランカ			ジャムシード	パミュール	トリプラ	タッシリ		ハイネセン
14	モートン			キフォイザー	カプチェランカ	アルビシャス	パミュール	トリプラ		エリューセラ	ハイネセン
15	カールセン			キフォイザー	カプチェランカ	アルビシャス	パミュール	トリプラ		リューカス	ハイネセン

No.		1	2	3	4	5	6	7	8	9	10
1	ラインハルト	カッファ		リーゼンドルフ	ヴァンフリート		ヴァンフリート	ウルヴァシー	エルカザック		タッシリ
2	キルヒアイス	カッファ									
3	ミッターマイヤー	カッファ	アルテナ	レンテンベルグ	ヴァンフリート		ヴァンフリート	ウルヴァシー		バドレスク	ケリム
4	ロイエンタール	カッファ	アルテナ		ヴァンフリート		ヴァンフリート	ウルヴァシー		バドレスク	ケリム
5	ビッテンフェルト	カッファ			ヴァンフリート		ヴァンフリート	ウルヴァシー	エルカザック		タッシリ
6	ミュラー	カッファ	ガイエスブルグ		ヴァンフリート	カプチェランカ	ヴァンフリート	ウルヴァシー		バドレスク	ケリム
7	メックリンガー	プロセディア				カプチェランカ	ヴァンフリート	ウルヴァシー		バドレスク	ケリム
8	ルッツ	プロセディア				カプチェランカ		ウルヴァシー	エルカザック	バドレスク	ケリム
9	ワーレン	プロセディア	アルテナ	リーゼンドルフ	ヴァンフリート	カプチェランカ	ヴァンフリート				
10	アイゼナハ			リーゼンドルフ		カプチェランカ	ヴァンフリート	ウルヴァシー		バドレスク	ケリム
11	ケンプ	プロセディア	ガイエスブルグ	リーゼンドルフ							
12	ファーレンハイト	ネプティス	アルテナ	リーゼンドルフ	ヴァンフリート	カプチェランカ	ヴァンフリート	ウルヴァシー	エルカザック		タッシリ
13	シュタインメッツ	ネプティス		リーゼンドルフ	ヴァンフリート	カプチェランカ	ヴァンフリート				
14	ケスラー	ネプティス			ヴァンフリート	カプチェランカ	ヴァンフリート	ウルヴァシー	エルカザック		タッシリ
15	レンネンカンプ				ヴァンフリート	カプチェランカ	ヴァンフリート				

ところで、ゲーム終了時には、ちゃんとMIDI信号をカットしてからブレイクする機能をつけてほしいものです。

★この表は、本当にあると便利だ。クリームヒルト士爵は、ちょっと目のつけどころが違うね。

■PC-9801版
■神奈川県/クリームヒルト士爵

ターン	1					2				3					4		5				6				7				8			9					10						
所属	帝			同	中	帝		同		帝		同	中		帝	同	帝	同			帝	同			帝	同	中		帝	同	中	帝	同			中	帝		同				
部隊	カッファ	プロセデス	ネプティス	シャンプール	パルメナント	アルテナ	ガイエスブルグ	イゼルローン	カプチェランカ	リーゼンドルフ	レンテンルグ	キフォイザー	フェザーン	カストロプ	ヴァンフリート	カプチェランカ	カプチェランカ	アスターテ	アルビシャス	ジャムシード	ヴァンフリート	アスターテ	パミュール	ウルヴァシー	ウルヴァシー	トリプラ	デュノン	ライガール	エルカザック	タッシリ	シェラード	バドレスク	アルゴス	エリューセラ	リューカス	リオヴェルデ	タッシリ	ケリム	ルドミラ要塞	カルバドス	ハイネセン		
A	8	4	12	20	4	0	4	6	8	4	0	4		0	0	0	6	0	8	8	0	0	0	6	4	16	0	0	6	8	0	10	0	12	0	0	4	2	6	0	16		
B	32	10	14	60	16	36	16	48	24	26	6	36		12	38	32	40	20	32	40	28	18	36	16	32	66	20	24	46	40	20	40	15	36	12	16	36	44	24	24	76		
C	40	18	26	52	16	24	8	36	20	36	4	20		8	44	38	48	16	38	30	38	10	22	10	46	54	16	16	40	30	16	46	12	30	10	14	20	46	16	16	54		
D	34	16	24	60	20	14	6	20	32	20	8	16		8	18	12	24	14	24	24	20	6	12	12	32	40	18	4	24	24	14	24	18	20	6	6	32	30	8	4	40		
H	12	10	12	18	4	10	0	6	10	10	12	12		6	12	10	8	12	20	20	12	0	12	0	6	32	14	8	8	20	12	20	0	16	0	6	6	16	8	8	32		
L	12	8	10	12	0	4	4	8	4	8	4	6		3	1	1	8	8	8	8	4	2	4	4	6	12	8	6	8	8	8	8	6	4	0	0	6	4	6	6	12		
S	14	8	10	18	2	6	4	6	6	8	4	4		4	4	6	8	8	8	8	4	2	6	4	6	16	6	4	8	8	8	8	4	6	40	4	4	4	6	4	16		

信長の野望・武将風雲録

損害少なく敵を倒す

あまり、うまみのある手ではないのですが、味方の損害が大きくなるような戦に有効な方法と思われますので、ここに紹介します。これは、2国以上の領土を持っている大名がターゲットです。

①その敵大名の属国に攻め込みます。このとき、敵に籠城させるのがポイントです。うまく籠城させたなら、そのまま長期戦に持ち込みます。

②敵の本国と隣接しているすべての国との戦を長期戦に持ち込んでから、本腰を入れて敵の本国に攻め込み、これを陥落させます。このとき、敵の大名は必ず殺さずに逃がします。ただし、大名が逃げ込む国は、長期戦の最中でなければいけません。

③翌月になって、長期戦再開のときに、敵の大名は、逃げた国の本丸以外の場所に現われるので、ここを集中して攻撃します。本丸以外の場所なら突撃も効果的で、最小限の被害で陥落させることができます。また、このとき大名は再び逃がします。逃げ込める国がなければ、殺してもかまいません。

以上のことを繰り返せば、味方の損害をほとんど受けずに、敵の兵糧や兵士、鉄砲などを得ることができます。属国の鉄砲が強力なうえに、兵糧もたっぷりと持っているので兵糧攻めが効かないようなときは、有効な手段だと思います。しかし、本丸に立てこもっている武将などは、鉄砲隊を抱えたまま自刃してしまうことがよくあるので、そういう点からいうとあまりうまみがなく、実はあまり多用しませんでした。

■PC-8801版
■埼玉県/諏訪淳典

銀河英雄伝説Ⅱ DX+kit

楽な提督の倒し方

この技は、DX+kitでなければ使えないので注意してください。

①まず、4艦隊以上の味方の艦を、各惑星から出撃させます。味方の提督は、別にラインハルトでなくても、キルヒアイスでなくても、ヤンでなくてもいいです。要するに誰でもいいのです。特にこの際、提督の能力値は関係ありません。

②次に、索敵モードにして、その4艦隊以上の艦すべてから偵察艦を発進させます。

③敵艦を発見したら、すみやかに偵察艦を集合させ、その艦隊の旗艦の四方を塞ぐように、ピッタリとつけてしまいます。

④すると、敵の艦隊はまったく動きがとれなくなってしまいます。ほかの艦は、旗艦を中心にしてグルグル回転するだけです。

⑤あとは、味方の艦隊を戦域に集結させて、遠方からミサイルやビームで狙い撃ちにします。これで、敵の艦隊を簡単に沈めることができるというわけ。

★うわ、こんなのは気がつかなかったなぁ。まったくこれは、ヤン提督が考えるような奇抜な戦法だ。

■PC-9801版
■埼玉県/阿す鳥亜す

アトラス

アトラスのお得な情報

アトラスの提督は決まった日に引退してしまいます。しかし、提督を引退させずに済む方法があります。それは、辞めさせたくない提督を連続して航海に出してしまえばいいのです。コツとしては、

①探検船は2セット用意しておく。

②提督の辞める日(たとえばメンドーサは1486年2月23日)を、あらかじめ調べておき、その日には航海に出ているようにすること。

③その提督が帰ってきたら、即座に商館モードにして、すぐに航海に出すこと。スピード5でノロノロとやっていたら、引退されてしまいます。でも、これで、しばらくは引退を延ばせるでしょう。

ほかには、後任の提督の能力値、性格はランダムに変わるようなので、あんまりゴメスにこだわらずに、良い提督が出たらサッサと彼を引退させたほうがよいと思います。そうそう、①についてですが、金がある場合は提督全員にさせましょう。彼らにしてみれば、たまったもんじゃないでしょうけど。

★やっと、アトラスのネタが送られてきたぞ。このゲーム、いろいろと技がありそうなので、ドンドン情報をお寄せくださいませ。

■PC-8801版
■千葉県/菊田聡

ゲーム・ガイダンス

今回は、前ページのゲーマーズ・オアシスが拡張されたため、ガイダンスの答えが４つに減ってしまいました。おかげで、ホッとひと息ついている、原稿の遅いスタッフがいたりなんかして。

サーク　ガゼルの塔

５階で、倒れている女の子を発見。この女の子、やっぱり助けたほうがいいんでしょうか？　なんかワナのような気がするんですが……。

埼玉県　１万円返せクソ野郎

忍者増田、推参！　はっきり言ってしまうと、おぬしが察しているように、このイベントはワナだ。女の子を助けると、ラトクはある部屋に連れて行かれ、5、6匹のモンスターに囲まれてしまう。この女の子の正体は、にせラトクだったのでござる。くそー、だまされたぜ。でも、このモンスターどもを倒すと、ひとつのカギが手に入る。このフロアに、扉の開かない部屋があったよね。このカギを使ってその部屋に入ると、また新しいガントレットが手に入るのでござる。だから結果的には、この女の子にだまされたほうがいい、ということになるでござるな。５階のボス、ベルゼスはおそろしく強いので、このガントレットをしっかりと身につけ、戦いに挑んでくだされ。今回はこれにて御免！

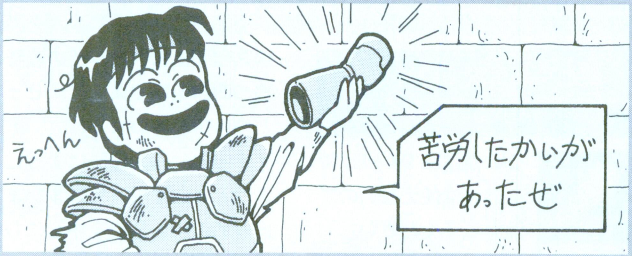

イースII

ノルティアの氷壁地域の洞窟の中で、氷の塊が道をふさいでいるところから先に進めないんです。ファイアーの呪文が鍵だと思うんですが。

群馬県　宇宙の王子デカ星人

とっても長いペンネームの宇宙の王子デカ星人クンは、もうすでに答えがわかってるじゃないか。ノルティアの氷の洞窟では、デカ星人クンの考えどおり、ファイアーの呪文を使うのだ。だけどそれがわかっていながら、そこから先に進めないというのは、ズバリ、レベルが低いからなのだ。氷の洞窟では、確かにファイアーの呪文を使って氷の塊を溶かしながら先に進むんだけど、アドルのレベルが低いと、呪文が氷にはね返されてしまうんだ。これはアドルのレベルを上げて、ファイアーの呪文の威力を強くすれば解決できるぞ。レベルを上げるには、一度ランスの村に戻って、ジラの家の地下室に潜るのがいいだろう。あそこの敵はそこそこに強いので、レベルを上げるには最適だからね。

キングスクエストV

ヒモで縛り上げられて牢屋に入れられたまま、抜け出せません。持ち物はハチミツ、マント、しんちゅうのビン、お守り、魔法の杖です。

滋賀県　太郎

残念だけど、キミの状況では牢屋を抜け出せなくて当然なんだな。牢屋を抜け出すためにはハンマーでカギを壊すしかないんだけど、キミはそれを手に入れるために手放さなければならないはずのアイテムを持っているのだ。そのアイテムとはお守り、しんちゅうのビン、ハチミツの３つ。かわいそうだけど、プレーしなおすことをすすめるぞ。とりあえずハンマーを手に入れる方法を書いておくと、まず森に住む魔法使いをしんちゅうのビンとお守りで退治して、その住み家でエメラルドを探し出すこと。そのあとは、このエメラルドでドワーフをおびき出して、ハチミツを使って捕まえよう。すると、ドワーフが靴をくれるはずだ。今度は、靴屋にこの靴を持っていくと、ハンマーがもらえるぞ。

アルシャーク

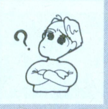

ボスキャラの中のひとり、バイデンが倒せなくて困っています。何か特別なアイテムがあるのですか。それともレベル不足なのでしょうか。

東京都　小田島優

そうそう、バイデンってなかなか強くて、てこずるんだよね。キミがここで苦労している気持ちもわかるぞ。バイデンを倒すために一番手っ取り早いのは、レベルを上げることだ。そうだな、150もあれば倒すことができるだろう。それが面倒くさくてイヤだなんて人は、サータリアでザイザー原石を手に入れたあと、アトライアのコックピットでジョーに話しかけてみよう。そうすると、ザイザーソードという強力な剣を作ってくれるぞ。この剣さえあれば、バイデンと互角に戦うことができるのだ。でも、いくらザイザーソードを持っていても、気を抜いて戦っていると大きな被害をこうむってしまうので、シオンの特殊能力を使ったり、メディカルセットなどのアイテムを使ったりして応戦するといいぞ。

イラストの楽園

イラストの裏に、必ず住所と氏名を明記してくださいね～！

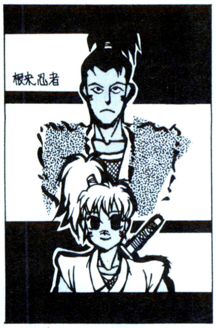

■広島県　宗近三十朗

⬅切り絵のような太い線が、とってもいい味を出しているね。（犬之散歩ケンG）

■福岡県　ジンカー

⬅高校球児の青春は甲子園だ。そんな青春の姿がよく描けてるぞ。（ゆうちゃん）

■兵庫県　呪言使い

⬅ずいぶん緊迫感のあるイラストだなあ。鬼気迫るものを感じるぞ。（書店村山）

■神奈川県　菊地武臣

⬆なんで、よりによって本田とザンギエフとダルシムの3人がいないのだ。おい。（サワノフ）

■神奈川県　みのむし

⬆ＦＦⅣのギルバート。拙者はこいつに、とても歌がうまい友人の名前をつけた。（忍者増田）

■東京都　朝倉善昭

⬅少年少女向けＳＦ小説にあるイラストのようなタッチだね。（ハイサイ比嘉）

■岐阜県　ぱろらん

⬅いやー、うまい。人魚の繊細なところがよく表現されているね。（へんな仲丸）

■埼玉県　秋田県民榊雷介

⬅なんだか、『ファランクス』のイラストには、こんな構図が多いな。（サワノフ）

■静岡県　野望のベジー太

⬆おっ、ビーストだね。これのパッケージがまたカッコイイんだ。（ゆうちゃん）

■山形県　池野かめ

➡髪といい、女性といい、繊細な感じがする。とても美しいよね。（デイビー日高）

ポイントTOP5

最近、「ボクの得点が違うような気がするんですが？」という手紙が届くんだけど、そうかもしれない。あははは。なんて、笑いごとじゃありませんね。現在、確認中ですが、自分の得点がおかしいと思った人は、証拠を添えて『ゲーム情報パラダイス得点集計係』まで申告してください。くれぐれも、いつわりの申告をしないように。賞品がかかっているから、みんな殺気だって怖いんだよな。

これが賞品だ!

情報TOP１の賞品は
●X68000XVI
●FM TOWNSモデル10F
イラストTOP１の賞品は
●PC CLUB
●Macintosh Classic
のいずれかです。

情報TOP5		
1	夢狩人	18
2	阿す鳥亜す	14
3	クリームヒルト士爵	10
4	浪人一年生	8
4	勝見正克　ほか１名	8

イラストTOP5		
1	吉村日和子	6
1	いのん	6
1	野望のベジー太	6
4	ポチョムキン	5
4	八条まさとき	5

STAFF ROOM

K.サワノフ
部屋の大掃除を始めたら、１日では終わらなかった。ベッドの上もちらかってしまい、寝袋で寝たぞ。

へんな仲丸
この前、犬の散歩をしていたら犬のフンを糞でしまったクソー。ああ、漢字がちょっと違うかな？

忍者増田
誕生日にプレゼントを送ってくれた読者殿、本当にどうもありがとう。お礼状ちゃんと書くからね。

ハイサイ比嘉
アメリカで大人気だったテレビ映画、『ツインピークス』を見ている。なんだか妙におもしろいのだ。

犬之散歩ケンG
スケジュールが忙しくて、名前の由来にもなった大好きな愛犬の散歩に行けない。あ～、さみしい。

ゆうちゃん
おれは、初代TOWNSユーザーだ。そろそろ新しいのを、と思っているけどバイクのローンが……。

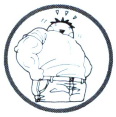

デイビー日高
中島悟さんの記者会見に行ってきた。目頭が熱くなってしまった。来年は、もう走らないんだよなぁ。

書店村山
秋がもうすぐ終わろうとしている。今年は死ぬほどスキーに行く予定だ。早く冬が来ないかな。

パラダイス諸法度

●はがき（封筒）の表側に、ゲーム名と機種名を必ず書いてね。
●住所、氏名、ペンネームも、はがき（封筒）の表側に書いてね。
●文字情報以外のすべての投稿作品は、黒インク（ボールペン可）を使用すること。カラー作品は掲載できませんよ。

〒107-24 東京都港区南青山6-11-1 スリーエフ南青山ビル
(株)アスキー ログイン編集部
ゲーム情報パラダイス○○係

アンケートはがきの書き方

表面のおたより欄には、Letters from Youあてのおたより、ご意見ご感想ほか、なんでも自由にお書きください。読者が選ぶTOP20投票欄には、あなたが推薦するソフトをひとつだけお書きください。

裏面のマークシート欄は、以下の質問項目について該当する番号の枠内を例のようにHBなどの濃い鉛筆でマークしてください。

表面および裏面のお名前ご住所など、マークシート部分以外はペンで記入してもかまいません。次号発売日までにアンケートはがきを送ってくださった方の中から、毎号抽選で50名様に図書券500円分をお贈りいたします。

●マークシートの記入例
良い例　　悪い例

はがきはキリトリセンからキレイに切りはなし、折り曲げたり、汚したりしないようにご注意ください。

マークシート部分は以下の項目についておこたえください。

1 おもしろかった記事［5つまで］
①表紙②SOFTLOG③SUPER NEWSOFT④NEWSOFT⑤NEWS FILE⑥パワーモンガー⑦アトラス⑧シムアース⑨指輪物語⑩斬Ⅱ⑪アークスⅢ⑫ファングス⑬ゼータ⑭ソフトウェアレビュー⑮懐かしゲームレビュー⑯覇者への道⑰三國志Ⅱ人民戦報⑱戦国御免⑲WIZでござるよ⑳FUN to 大戦略㉑千客万来エメラルドドラゴン㉒アメフトでポン！㉓激闘甲子園㉔ログインプロ野球ニュース㉕ワンツーゴルフ㉖ゲーム情報パラダイス㉗特集　あっぱれ！　戦国ゲーム㉘ソフト部屋巡業記㉙CD-Ｉってナーニ？㉚ログイン、フランスへ行く㉛イギリスの注目ソフト㉜Over Seas Connection㉝Ｘ68000新聞㉞TOKYO TOWNS SHOW㉟テレビゲームグラフ㊱CAI情報局㊲ソフコンPRESS㊳ログマーケット㊴オールザットウルトラ科学㊵スーパー占い㊶レターズフロムユー㊷墜落日誌㊸ワンダービット㊹特別付録ブランディッシュ地上への道しるべ

2 つまらなかった記事［5つまで］
上の項目の中からお選びください。

3 本誌の購読頻度　①毎号②ときどき③初めて

4 よく読むパソコン誌［いくつでも］
①コンプティーク②POPCOM③マイコンBASICマガジン④テクノポリス⑤MSXマガジン⑥ファミコン通信⑦MSXファン⑧ASAHIパソコン⑨アスキー⑩I/O⑪マイコン⑫Oh! PC⑬Oh! X⑭Oh! FM⑮PCマガジン⑯日経パソコン⑰アイコン⑱The BASIC ⑲ The COMPUTER⑳その他

5 よく読む雑誌［いくつでも］
①少年ジャンプ②少年サンデー③少年マガジン④ヤングジャンプ⑤ヤングマガジン⑥ビッグコミックスピリッツ⑦ビッグコミック⑧アクション⑨モーニング⑩少女マンガ⑪その他

6 パソコンは誰のものを使ってますか［いくつでも］
①自分で所有しているパソコンを使用②家族や友人のパソコンを借りて使用③勤務先や学校のパソコンを使用④使ってない

7 パソコンは主にどのようなことに使っていますか［いくつでも］
①ゲーム②ワープロ③データベース④パソコン通信⑤プログラム作成⑥プログラムリストの入力⑦コンピューターによる教育⑧技術計算⑨表計算・作表⑩コンピューターグラフィックス⑪コンピューターミュージック⑫パソコン自体の学習

8 パソコンの使用目的［いくつでも］　①仕事②学業③趣味、遊び

9 年齢
①10歳未満②10～14歳③15～19歳④20～24歳⑤25～29歳⑥30～34歳⑦35～39歳⑧40～49歳⑨50歳以上

10 性別　①男性②女性

11 職業・学校
①小学生②中学生③高校生④大学、大学院生⑤短大、専門学校、予備校生⑥技能、労務職⑦営業、販売職⑧専門、技術職⑨事務職⑩管理職⑪自営業⑫無職⑬その他

ログイン求人コーナー

エディトリアルデザイナー募集

契約社員として、雑誌や単行本などのデザインをやってくれる人を求めてます。2年以上デザインの現場で働いたことのある経験者がいいです。年齢は30歳まで。仕事のメインはログインのデザインワーク全般です。これからのDTPを、仕事しながら骨の髄まで、いやっていうほど勉強できます。勤務は一応、週休2日で、午前9時半から午後5時半ですが、一応なので、その辺はご想像どおりの状況です。

●応募方法　履歴書に写真を貼付したものと、過去の職歴を、下のあて先のエディトリアルデザイナー募集係までお送りください。採用予定者には、電話でご連絡します。

フリーのデザイナーを探してます

ログインの記事レイアウトをやっていただける、フリーのデザイナーを超急ぎで探しています。雑誌のレイアウトを仕事にしている、いわゆるレイアウターってやつですか。レイアウト1ページ単位で、当社規定のレイアウト料を支払います。当然、雑誌のレイアウトを仕事にしてるか、やったことがある人でないと、困るわけです。仕事はログインやファミコン通信など、雑誌のレイアウトデザイン。あなたのデザインセンスが、すぐに反映するのだ。

●お問い合わせ先　ログインのアートディレクターの本間あてに、電話をかけてください。電話番号は、ログイン編集部☎03-3796-1901です。

雑誌編集者募集

ログインおよび、兄弟雑誌のファミコン通信、MSXマガジンでは、一緒に雑誌の編集をやってくれる編集者を求めています。待遇は、株式会社アスキーの規定により、契約社員として、当社の発行する雑誌の編集業務にたずさわってもらいます。勤務日は月～金曜で、勤務時間は午前9時半から午後5時半だけど、事実上はフレックスタイムです。できれば編集経験者に来ていただきたいのですが、他業種の経験も優遇なので、気にせず応募してね。

●応募方法　履歴書に写真を貼付したものを、下のあて先の編集者募集係までお送りください。採用予定者には、電話でご連絡します。

デザイナーアシスタント募集

ログインで、デザイナーの見習いアルバイトを募集しています。仕事は雑誌のデザインワークの補助作業。経験は問いませんが、直線くらいはキレイに引ける人じゃないと、ちょっと困ります。時給は650円からで、勤務時間は相談に応じます（週3日程度でも可）。もちろん、学校が終わってからの勤務も十分可能です。特に、美術系の学校で学ぶ学生の人に来てもらうと、とてもうれしいので、該当するログイン読者は、ふるって応募してくださいね。

●応募方法　履歴書に写真を貼付したものを、下のあて先のデザイナーアシスタント募集係までお送りください。採用予定者には、電話でご連絡します。

あて先　〒107-24 東京都港区南青山6-11-1 スリーエフ南青山ビル
（株）アスキー　ログイン編集部○○○○係

郵 便 は が き

料金受取人払

赤坂局承認

1578

差出有効期間
平成4年4月
30日まで
郵便切手は
いりません

1 0 7 2 4

(受取人)

東京都港区
南青山6-11-1
スリーエフ南青山ビル
(株)アスキー
LOGiN 編集部 行
(1991年22号)

お便りコーナー

SOFTLOG 読者が選ぶTOP20投票用紙

キミの推薦する No.1ソフトウェアを ここに書こう!!		メーカー名	
		機種名	

LOGIN 1991年22号アンケートはがき

1 おもしろかった記事(5つまで)

1 2 3 4 5 6 7 8 9 10 11 12 13 14
15 16 17 18 19 20 21 22 23 24 25 26 27 28
29 30 31 32 33 34 35 36 37 38 39 40 41 42
43 44

2 つまらなかった記事(5つまで)

1 2 3 4 5 6 7 8 9 10 11 12 13 14
15 16 17 18 19 20 21 22 23 24 25 26 27 28
29 30 31 32 33 34 35 36 37 38 39 40 41 42
43 44

3 本誌の購読 1 2 3

4 よく読むパソコン誌

1 2 3 4 5 6 7 8 9 10 11 12 13 14
15 16 17 18 19 20

5 パソコン以外の雑誌

1 2 3 4 5 6 7 8 9 10 11

6 パソコンの使用状況 1 2 3 4

7 パソコンの使用用途

1 2 3 4 5 6 7 8 9 10 11 12

8 パソコン使用の目的 1 2 3 4 5 6 7 8 9

9 年齢 1 2 3 4 5 6 7 8 9 10 性別 1 2

11 職業 1 2 3 4 5 6 7 8 9 10 11 12 13

フリガナ		生 年 月 日
お 名 前		19 年 月 日生
ご 住 所 □□□-□□	都道府県 市区郡 ☎(　　　)　　-	
使 用 機 種	メーカー 機種名	次に買いたいパソコンは？ メーカー 機種名

あっぱれ!! 戦国ゲーム

日本の戦国時代をテーマにしたゲームのことを、ひと呼んで戦国ゲームという。その戦国ゲームが、年末、年始にはまとめて登場してくるぞ。まさに、ゲーム界群雄割拠なのだ!!

天下統一II P222
太閣立志伝 P224
関ヶ原 P226
？？？？ P230

戦国の息吹をゲームで感じろ

1467年〜1573年

シミュレーションゲームには、いろいろなジャンルがある。たとえば、会社経営や株式などをテーマにしていれば経済シミュレーション、朝鮮戦争以降の現代兵器の戦いをテーマにしていれば現代戦シミュレーションなどと、テーマに合わせた分類がされているのだ。こういったシミュレーションゲームの分類法でいくと、日本の戦国時代をテーマにしたものは、戦国シミュレーションゲーム、すなわち戦国ゲームと呼ばれるわけだ。

戦国ゲームがテーマとし舞台とする戦国時代は、まさに動乱の時代である。下剋上、群雄割拠などという言葉が、戦国時代を形容するのによく使われるが、その言葉のとおり、力あるものがないものを滅ぼすという、超実力主義の時代だったのである。そのことは、下の年表を見てもらえば、よくわかることだろう。

ところで、戦国時代というのは、史学的にみると、あまり正しい時代名称とはいえない。なぜなら、戦国時代というのは正式な時代区分ではなく、いつのまにか一般化した俗称でしかないからだ。中国の戦国時代（紀元前403年〜前221年）と似た、戦乱の時代であったために、そう呼ばれるようになったのである。そのため、何年から何年までが戦国時代、といった公式の年代分けは存在しない。専門の学者や研究者でも、人によって別

一五四三	種子島にポルトガル船が漂着し、鉄砲2丁を種子島時堯に譲った。
一五四六	河越の戦いで北条氏康が、古河公方足利晴氏、山内上杉憲政、扇谷上杉朝定連合軍を敗り、関東支配を固める。足利義晴が足利義輝に将軍位を譲り、義輝が十三代将軍となる。
一五四七	松平竹千代（徳川家康）が今川家に人質に送られる途中、尾張国の織田家によって奪われる。
一五四九	イエズス会のフランシスコ・ザビエルが鹿児島に来朝し、布教活動を開始する。
一五五〇	摂津国の三好長慶が、京都を武力制圧した。
一五五一	陶隆房（晴賢）が、主人の大内義隆を殺害する。
一五五三	武田晴信（信玄）が信濃国を制圧する。
一五五四	武田、今川、北条の間で、三国同盟が結ばれる。
一五五五	毛利元就が、陶晴賢を厳島の戦いで敗り、中国地方制圧の足掛かりをつける。
一五五六	斎藤道三が、嫡男の斎藤義龍によって殺害される。
一五五七	毛利元就が、周防国と長門国を制圧する。
一五六〇	織田信長が、桶狭間の戦いで今川義元を敗死させる。
一五六一	武田晴信と上杉政虎（謙信）が、信濃国川中島で戦う。（第四回川中島の合戦）
一五六五	足利義輝が、三好義継、松永久秀らに殺害される。
一五六六	毛利元就が尼子家を富田城で敗り、出雲国を掌握する。松平家康が、徳川家康と改名する。
一五六七	織田信長が、美濃国を制圧する。
一五六八	織田信長が足利義昭を奉じて上洛を果し、義昭が十五代将軍となる。
一五七〇	織田信長、徳川家康連合軍が朝倉義景、浅井長政連合軍と近江国姉川で戦い、勝利した。本願寺が反織田信長勢力として挙兵する。
一五七一	織田信長が、比叡山を焼き打ちする。
一五七二	武田信玄が上洛の軍を発し、三方ヶ原の戦いで徳川軍を打ち破る。
一五七三	武田信玄、病死。織田信長、朝倉義景と浅井長政を攻め滅ぼす。足利幕府滅亡。
一五七五	長篠の戦いで、織田、徳川連合軍が武田勝頼を敗る。
一五八〇	本願寺、織田信長に降伏。
一五八二	明智光秀が、本能寺で織田信長を殺害する。山崎の戦いで、羽柴秀吉が明智光秀を敗る。
一五八五	豊臣秀吉が関白になる。
一五九八	豊臣秀吉、死去。
一六〇〇	関ヶ原の戦いで徳川家康が勝利し、徳川政権誕生の基盤をつくりあげる。

⬆タイトル写真 賤ヶ岳合戦図・右隻（部分） 大阪城天守閣（蔵）。賤ヶ岳の合戦は、豊臣秀吉が柴田勝家を倒し、織田信長の後継者としての地位を固めた戦いである。

天下統一Ⅱ 11月28日発売

⬆1988年に発売された『天下統一』の発展改良版。基本システムは前作と同じだが、軍団の編成や兵士の質など、合戦の部分がさらにパワーアップされている。

太閤立志伝 '92年新春発売

⬆リコエーションシリーズ第3弾。信長シリーズではよき参謀だった豊臣秀吉の、初の主演作品(？)。どこまで立身出世して成り上がれるか。ひたすら上を目指すのだ。

関ヶ原 12月上旬発売

⬆独創的なゲームシステムで知られるアートディンクが初めて作る戦国ゲーム。『A列車で行こうⅢ』でも使っていた画面構成は、実はこのゲームのためだったのだ。

別の意見を発表しているのだ。とはいえ、もっとも一般的でよく知られているのは、応仁の乱が始まった1467年から、足利幕府が消滅した1573年までの約100年間を戦国時代とする分け方だ。

その戦国時代をテーマとする戦国ゲームが、年末から年始にかけてドンドンと登場するようだ。それが、上にズラッと写真が並んでいる3本のソフト。左から順番に、システムソフトの『天下統一Ⅱ』、光栄の『太閤立志伝』、そしてアートディンクの『関ヶ原』。この3本の戦国ゲーム、たしかに戦国時代をテーマにしてはいるものの、各ソフトごとに微妙に年代はズレているし、ゲーム中で目的とすることも違い、同じような部分はひとつもないのだ。

まず、年代でいうと、『天下統一Ⅱ』が、1546年からゲーム開始で、『太閤立志伝』は1560年、『関ヶ原』にいたっては戦国時代後の1600年が舞台である。目的としても、戦国時代の終結と日本平定を各戦国大名で狙う『天下統一Ⅱ』、豊臣秀吉の立身出世を目指す『太閤立志伝』、関ヶ原の戦いの勝利のみを考える『関ヶ原』と、まさにマチマチなのだ。

同じジャンル、同じテーマでありながら、ここまで違う3本。ひとつは、戦国時代の終結を描き、ひとつは戦国時代に生きた男のサクセスストーリーを描く、そして最後のひとつは、戦国時代の総決算と次の時代の始まりを描いているわけだ。

そこで今号の特集だが、この3本の戦国ゲームを紹介、比較することから、次代の戦国ゲームを展望してみようと思う。わざわざ年末に3本も戦国ゲームを出すってことは、人気が高いってことだからね、その人気の秘密についても考察してみたいと思う。そして、次世代の戦国ゲームに対するログインなりのひとつの解答も、最後に打ち出してみた。それについては、のちほど語るので、ゆっくりと読んでもらいたい。

さて、前置きが長くなってしまったが、さっそく年末発売予定の3本の戦国ゲームの紹介から始めよう。紹介する順番は、そのゲームが網羅する時代の古い順。すなわち『天下統一Ⅱ』、『太閤立志伝』、『関ヶ原』という順番だ。それぞれのゲームごとには、関係する歴史的事実も合わせて解説してあるので、ゲームの背景を理解する手助けとなれば幸いだ。それでは、そろそろ始めるとしよう。

戦国年表

一四六七	細川勝元と山名宗全とのあいだで応仁の乱が起きる。
一四七三	細川勝元、山名宗全ともに死去。足利義尚が九代将軍となる。
一四七七	応仁の乱、ほぼ終結する。
一四八五	山城の国一揆が起きる。(～一四九三)
一四八八	加賀の一向一揆が起きる。守護の富樫氏が滅亡し、加賀国は一揆軍が支配する。
一四八九	足利義尚が陣没する。
一四九〇	足利義材が十代将軍となる。
一四九一	北条早雲が伊豆国を制圧する。
一四九三	細川政元が足利義材を裏切り、足利義高(義澄)を十一代将軍に擁立する。
一四九五	北条早雲が相模国に侵攻を開始する。
一四九七	本願寺蓮如が、石山寺を創建する。
一五〇七	細川政元が暗殺される。
一五〇八	周防国の大内義興が足利義材(義尹)を奉じて、上洛を果す。
一五一一	三浦の乱が起きる。
一五一六	幕府が大内義興に日明貿易の独占権を認める。北条早雲が相模国を完全に制圧する。
一五一八	大内義興、足利義尹と不和となり帰国する。
一五二一	細川高国が足利義尹を京都から追放し、足利義晴を十二代将軍につける。
一五二三	明国の寧波で大内家と細川家の遣明船が争い、大内家が勝利した。
一五三〇	西村勘九郎(斎藤道三)が主人の長井長弘を謀殺し、美濃国乗っ取りの第一歩を記す。
一五三一	細川高国が天王寺の戦いで三好元長に敗れ、敗死する。
一五三六	駿河国の今川家の家督争いの結果、梅岳承芳が勝利し、今川義元と名乗る。
一五三七	甲斐国の武田信虎の娘と今川義元との結婚がなされ、同盟が結ばれる。
一五三八	北条氏綱が国府台の戦いで、古河公方足利義明と安房国の里見義堯の連合軍を敗った。
一五四〇	安芸国の毛利元就が、郡山城の戦いで出雲国の尼子軍を敗退させた。
一五四一	武田晴信(信玄)が父親の武田信虎を追放する。
一五四二	斎藤道三が土岐頼芸を追放し、美濃国を完全に掌握する。

群雄割拠を制するのは誰だ!?

1546年

『天下統一Ⅱ』の目標は、群雄が割拠し混乱する日本を制圧し、平定することである。タイトルどおり、天下を統一するわけだ。そのため、富国強兵の考えを実践し、他国に侵略していくわけだが、どちらかというと富国政策よりも強兵政策のほうが重要である。これは前作と同様なのだが、石高や町の価値を政治的に上昇させるよりは、合戦で領土を切り取ったほうが早いようだ。その点から考えて、『天下統一Ⅱ』は内政的ゲームではなく攻撃的なゲームである。

それだけに合戦には細心の心配りがされていて、新システムが数多く導入されている。たとえば、国ごとによる兵士の質の違い。環境が厳しく合戦の多い国の兵士は強く、反対の国は弱い、といった設定がされている。ちなみに、強兵で知られた越後国の兵士の質が90なのに対し、弱兵で知られた尾張国の兵士の質は50に設定されている。また、前作からの変更点としては、謀略に優れた軍師タイプの武将が活躍できる場面が増えている。武力に優れた武将とともに、歴史上名高い名将の活躍を楽しめるゲームになっているのだ。

天下統一Ⅱ

メーカー/システムソフト
対応機種/PC-9801VM
価　　格/9800円[税別]

戦国時代を生き残れ!!

応仁の乱(1467年〜1477年)以降、室町幕府は急速に勢力を失い、それに伴って、各地方ごとの紛争も増えていった。この紛争に勝ち残り、地方ごとに勢力の基盤を築いた実力者たちこそ、戦国大名なのである。『天下統一Ⅱ』でも、まずプレーヤーはこの地方紛争を勝ち残るところから、始めなければならない。

それというのも、ゲームスタート時においては一部の大名をのぞき、ほとんどの大名が一地方勢力にしかすぎないのだ。大名のランクとしては、もっとも力の劣る大名を国人、次いで豪族、小大名、戦国大名、覇者と続き、最終的な勝利者が天下人である。ゲームスタート時では全61大名中、半分の31大名が最底位の国人から始めることになるので、地方紛争を勝ち残ることだけでも大変だ。実際、『天下統一Ⅱ』は非常に難しいゲームである。それは、ゲームが複雑でプレーしづらいということではなく、勝ちづらい、つまり天下人になりづらいということだ。はっきり言って、天下人を狙える大名は全61大名中、かなり限定されることになる。天下人になるためには、大名や部下の能力など、素質が必要なのだ。とはいえ、それは現実に即したことで、反対にどんな大名でも天下人が狙えるようでは、少しおかしいぐらいだ。

だいたい、戦国時代に生きたすべての大名たちが、天下人を目指していたわけではないのだ。それどころか、天下人を狙っていた大名のほうが少なかったかもしれない。多くの大名たちは、現在の領土を守るだけで精一杯の暮らしをしていたのだ。しかし、世の中には野心を持つ者もいる。そして、その人物に才能もあれば、天下を目指すこともあっただろう。

戦国大名の系譜

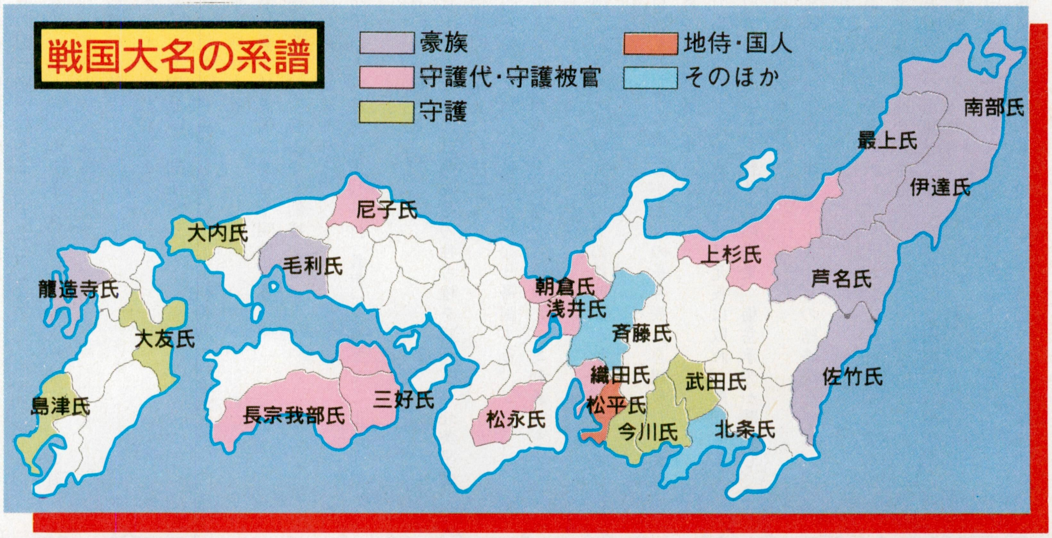

天下を目指して戦え!!

野心を持ち才能もある人物にとって、戦国時代はチャンスにあふれた時代でもあった。なにせ古い権威は失墜し、実力の世界なのである。牢人の身分から関東征覇の基盤を築いた北条早雲や、国人の立場から中国地方のほとんどを制圧した毛利元就など、実力者にとっては働きがいのある時代だったのだ。左ページの図を見てもらうとわかるが、室町時代の権力の象徴である守護大名から戦国大名になった勢力は、きわめて少ないのである。それに対して、守護代から戦国大名になった勢力は多い。これは守護が京都に詰めて勤務するのに対し、実際に領地で政治を行なっていたのが守護代だったからである。つまり、現実の実力者は守護ではなく守護代だったのだ。とはいえ、守護代だから必ず力をつけられたわけではない。何度もいうようだが、才能が問題なのだ。

そして才能のある大名たちは、自分たちの勢力をさらに強めるために、様々な政策を打ち出していった。そのひとつが、下の表にまとめた分国法だ。分国法とは、戦国大名が領国を統治するために制定した法律で、現在の民法や刑法のようなものである。戦国大名たちは、法律を明確にすることによって、国内の統一をはかったわけである。

大名たちが打ち出した政策は、なにも分国法だけではない。ゲーム中、治水開墾のコマンドとして登場する開拓事業も、重要な政策のひとつだったのである。しかし、ゲーム化されている当時の政策のなかで、もっとも画期的であったのは、職業軍人を育てる兵農分離政策であろう。この政策を実行したことによって織田信長は天下人になれた、といっても過言ではないのだ。

『天下統一Ⅱ』では、各国の軍隊は農民兵で構成されている。これは現実に即したことで、そのため春夏秋冬の4ターンのうち、まともに戦えるのは秋と冬の2ターンだけである。これは、農繁期である春と夏には、農民たちが動けないからだ。これをゲーム中では、動員率という値で表現している。ちなみに、甲斐国の武田家の動員率は20パーセントであり、これは春と夏の間だけは全兵力の20パーセントしか合戦に参加させられないことを意味するのだ。さて、そこで兵農分離政策(コマンド)が重要になってくる。兵農分離を実行すると、この動員率をあげることができるのだ。つまり、軍隊における職業軍人の割合を増すわけである。そして、兵農分離を推進し動員率が100パーセントになったときには、春夏秋冬を通じて、全兵力で戦えるということだ。ただし、大名によっては兵農分離ができない場合もある。これは大名ごとに設定されている先進性の問題で、保守的な大名や、史実からいって兵農分離を推進しそうにない大名には、できないようになっているのだ。

ところで、政策というのはなにも内政だけをいうわけではない。対外政策、つまり外交もまた重要な政策のひとつである。ゲーム中の外交は、おもに使者を送る同盟的行為と、従属をうながす恫喝的行為とに分けることができる。史実でもそうだったのだが、全国の大名をすべて敵にまわして戦っていたのでは、いくらなんでも勝負にならない。そこで、外交が大切になってくる。同盟を結んで、協力し合うというわけだ。

ゲーム中においては、同盟は不戦条約を意味する。使者を何度も送り、その国の我が国に対する好感度を上げると同盟が成立するのだ。一方、従属をうながす外交は、弱小大名を傘下に収める行為である。弱小大名といえども、軍隊もいれば城もある。戦わずに下だせれば、それにこしたことはないのだ。また、従属させた大名からは、合戦の際、援軍の要求をすることができる。天下人になるためには、なにも全大名を滅ぼす必要はないので、無駄な戦いをしたくない人には外交がお勧めである。

このように『天下統一Ⅱ』は、戦国時代を戦う大名の気分を味わうためのソフトである。天下人になる条件に、レベル30以上の巨城を築くこと、というのがあるのも、戦国の雰囲気を感じさせる。

主要分国法

法律名	大名	領国
早雲寺殿二十一箇条	北条早雲	伊豆国
大内家壁書	大内政弘(?)	周防国
朝倉敏景十七箇条	朝倉孝景	越前国
塵芥集	伊達稙宗	陸奥国
結城家法度	結城政勝	下総国
今川仮名目録	今川氏親、義元	駿河国
甲州法度之次第	武田信玄	甲斐国
義治式目	六角義治	近江国
長宗我部元親百箇条	長宗我部元親	土佐国

⬆合戦には、最大3軍団、12人の武将まで参加することができる。一度に戦場に出られるのは6武将(別動隊)までだが、戦意(これがなくなると、その部隊は敗走)の減った武将が出た場合、残っている武将と交替させればいいのである。

⬇城と城とを結ぶ赤い線こそ、武将や軍団の移動の際に使う道路なのだ。この線が太ければ太いほど大きな道路ということで、移動時の疲労は少なくてすむ。細い線(道路)を通って合戦を挑むと疲労が増し、戦意は著しく減少するのだ。

望みは無限大、どこまでも成り上がれ!!

リコエイションシリーズの４作目となる『太閤立志伝』は、木下藤吉郎、つまり豊臣秀吉の立身出世を描くゲームである。ゲームスタート時、木下藤吉郎は織田家の足軽頭にしかすぎない。この、武士社会においてはもっとも低い地位にある藤吉郎を、いかにして出世させるかが、プレーヤーの腕の見せどころなのだ。

藤吉郎の地位を向上させるには、ひたすら手柄を立てるしかない。毎月ごとに清洲城で開かれる評定と呼ばれる重臣会議で決定、命令される仕事を完璧にこなせるかどうかがポイントなのだ。仕事の内容は、織田家の状況によって変化するが、最初のうちは"軍馬や鉄砲などの物資の購入"、"敵大名の情報収集"、"新田開発"などがおもな任務になるだろう。藤吉郎が出世するに従って、仕事の内容も高度になっていくので、達成は難しくなっていく。それでも負けずに任務達成に励んでいけば、家老や城代へと出世できるのだ。最終目標は、関白正一位。1590年１月１日のタイムリミットまでに、そこまで成り上がれるかどうか。はたまた、足軽頭で一生を終えるのか!?

太閤立志伝

■メーカー/光栄
■対応機種/PC-9801VM
■価　　格/未定

実力主義の織田軍団

農民から身を起こし、秦帝国末期の争乱を勝ち抜いて漢帝国を築いた男、劉邦。この劉邦と並び称されるのが、『太閤立志伝』の主人公、豊臣秀吉である。

豊臣秀吉などという厳しい名前だと、いかにも名門の出身のような印象を受けるが、実際は尾張国の中村の出身で、足軽の木下弥右衛門の息子にしかすぎない。劉邦と同様に、なんの権力の背景も持たない、低い身分の出身だったのである。その男が天下平定を成し遂げ、位人臣(くらいじんしん)を極めて関白にまでなるとは、いくら実力主義の戦国時代とはいえ、まさに奇跡的なことだったのだ。この奇跡を成し遂げた原動力は、もちろん秀吉自身の才能にほかならないが、それと同時に彼の仕えた織田家の家風が大きな助けになっているのだ。

左下の表は、織田家において最大の出世を遂げた５人の武将の出自を示したものである。見てもらうとわかるが、柴田勝家と丹羽長秀以外は、非常に低い身分、ないしは曖昧な経歴の持ち主たちなのだ。これは、実力さえあれば身分はこだわらない、という織田家の家風、つまりは織田信長の考え方をよく表わした事実である。ほかの大名家だと、さすがこうはいかない。実力主義の戦国時代とはいえ、ある程度の身分制度は歴然と存在していたのである。

しかし、織田信長は身分よりも実力を重視した。この先進性が織田家の強さであり、秀吉には幸運だったのである。もし秀吉が織田家に仕えていなかったら、とても関白にまで出世することはできなかったであろう。

織田五軍団長出自

柴田勝家	信長の父、信秀の代から織田家に仕える宿老。信秀の没後、弟の信行を経て信長配下に。織田家の筆頭家老。
丹羽長秀	父長政の代から織田家に仕えていた。長秀は15歳で信長の近習となり、以後老臣として信長を補佐し続けた。
滝川一益	近江甲賀の生まれ。些細なことから人を斬り、いざこざを避けるために尾張を流浪中のところを信長に拾われた。
明智光秀	斎藤氏、朝倉氏の食客となっていたが、足利義昭との会見を成功させた功で、以後信長に仕えるようになった。
豊臣秀吉	尾張国愛知郡中村郷の足軽の子であったが、18歳のとき信長の小者頭の紹介で、織田家に仕えるようになった。

▲敵軍団との野戦の前には、物見による敵戦力の報告や軍議による陣型の決定が行なわれる。野戦の決着は、どちらかの部隊が全滅するかすべて退却するかでつけられるのだ。

夫婦二人三脚で天下を狙え

織田家に仕えて、力の限りに働いた秀吉。ゲーム中でも、織田家の足軽頭として馬車馬のように働くことになる。1560年の5月からゲームはスタートするが、それから月の始まりごとに清洲城で評定が開かれ、命令が下されるのだ。命令の内容は、多種多様。それこそ、想像もつかないようなとっぴな命令もあることだろう。だいたい、主君は命令するだけだから、なんでも言えるのだ。たとえば、史実に名高い墨俣城建築だって、かなり無理な命令である。

ご存じの人も多いが、墨俣城建築とは秀吉が出世の足掛かりとした大武功である。これは織田家の美濃国進出に備えて、濃尾平野の中洲に城を建築しようという作戦で、当初は佐久間信盛と柴田勝家に下された命令であった。ところが、このふたりが失敗したことによって、秀吉におはちが回ってきたのである。つまり、ゲームでいうところの評定で下された命令というわけだ。考えてみると、敵地に城を築けというのだから、これほど無理な命令はない。しかし、いったん引き受けた命令を遂行できなければ、出世の道は閉ざされてしまう。ゲーム中でも任務に失敗すれば、最悪の場合、手打ちもありえるのだ。

さて、それでは実際の秀吉はこの難題をどうさばいたかというと、美濃国や尾張国に盤踞する野武士の協力を受け、大量の工事人を動員して、斉藤義龍の妨害をうけるまえにイッキに建築してしまったのだ。この秀吉のやり方は、ゲーム中でも大いに見習う必要がある。頼めば頑固な野武士たちでも働いてくれるような、強力な人脈の形成。それが、ゲームでも大事なのである。たとえば、各大名家に使者に行く際も、あらかじめその大名家のお姫様に贈り物をして気に入られていれば、口をきいてもらえ、うまくいく確率も増えるというわけなのだ。また、僧侶や宣教

⬆これが「大閤立志伝」における、武将データだ。武力や魅力といったところは呼んで字の通りだが、おもしろいのは弁舌や茶の湯、芸術といったパラメーター。どれも外交や交渉の際に影響するが、弁舌にたけ、茶の湯や芸術に通じた人は印象がいいというわけ。

師といった連中と親しくなっておくのも手で、彼らに代わりに使者になってもらうこともできるのだ。

もちろん、人脈というのは、一般人にだけ広げておけばいいというものではなく、武士層にも広げておきたい。秀吉は古今未曾有の大出世を遂げたが、その影には優秀な家臣、参謀たちがいたのである。そのなかでももっとも有名な人物といえば、竹中半兵衛であろう。半兵衛は1567年から秀吉に仕え、数々の献策で秀吉の出世を助けたという。ゲーム中でも、この半兵衛のような人物を得ることができるかどうか、これもひとつのポイントであろう。

ところで、ゲーム中の任務でどうしても解決法がわからないときは、奥さんのねねに意見を聞くことができる。ねね夫人は、織田家の足軽頭、浅野長勝の養女として、1561年に秀吉と結婚した。いまだ出世途中の秀吉を助けて内助の功を発揮したといわれ、福島正則や加藤清正といった秀吉小飼いの武将たちも、ねね夫人に多大なる恩を受けたそうだ。そのねね夫人のゲーム中の役割は、さきほども書いたように、秀吉の相談役。難しい仕事を受けたら、まずはねね夫人のところに行く、というのがセオリーとなりそうだ。

仕事をうまくクリアーしていけば、足軽頭から物頭、目付、奉行へと出世していく。そして、家老にまで出世すれば、一国一城をまかせられるのもすぐだ。城主になると、さらに仕事も難しくなるが、さらなる出世のためにがんばるのだ。夢は関白なのだから。

⬅1583年に賎ヶ岳の合戦で柴田勝家を破った秀吉は、自分の権力と成功の象徴として大阪城を建築したのである。

天下分け目の一大決戦

1600年

動く合戦絵巻、それが『関ヶ原』のテーマである。戦場画面は屏風絵を意識し、各部隊の旗指物(はたさしもの)が密集し動くさまをグラフィックとして表現するようだ。

ゲームシステムとしては二部構成で、第一部では三成の挙兵から関ヶ原の合戦当日までを扱うことになる。時間的には、関ヶ原の合戦の１ヶ月前がゲームスタートで、ここから両軍の調略戦や部隊の移動が始まるのだ。調略戦というのは、ようするに大名の引き抜き合いのこと。どの大名が自分の陣営についてくれるか、よーく考えながら、友好的に使者を送るなり脅迫するなり、あの手この手で味方を増やすのだ。ちなみに、大名が味方になっても関ヶ原への移動を指示しておかないと、合戦の役には立たないぞ。

第一部の状況に応じて、実際に戦う第二部がスタートする。まず、関ヶ原における各大名の布陣から行なうが、親頼度に応じて布陣場所は考えたほうがいいだろう。危ない人物を本陣近くに配置するよーなことは、厳禁なのだ。ところで、戦況に応じては長期戦もありうるので、歴史を変える気分でプレーしよう。

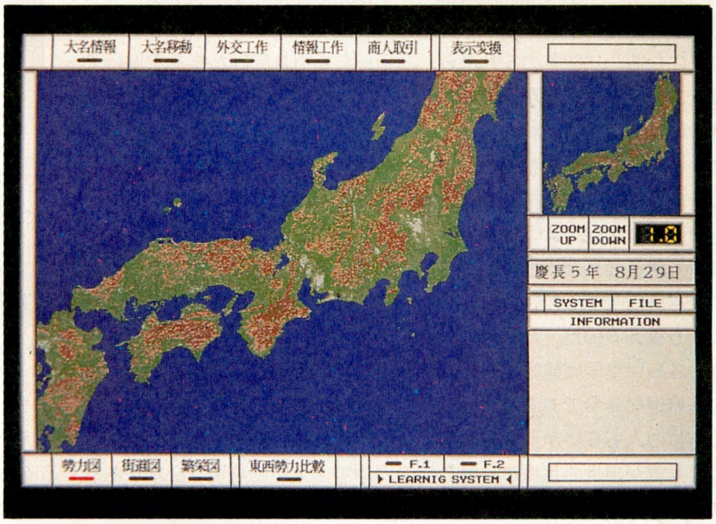

関ヶ原

■メーカー/アートディンク
■対応機種/PC-9801
■価　　格/１万2800円[税別]

わずか６時間の戦い

1600年９月15日、美濃国関ヶ原において、10万に近い大軍どうしがぶつかり合う、一大合戦が行なわれた。かたや、徳川家康が率いる東軍７万4000人。かたや、石田三成が率いる西軍８万4000人。豊臣秀吉の死後、その後継者を決めるための戦いであった。

合わせて15万人を超す、日本史上最大の戦いだっただけに、誰もが長期戦を予想したが、結果はわずか６時間で終結するという意外なものであった。西軍側に裏切りが続出し、東軍が圧勝を収めたのである。この戦いによって、徳川家康は名実ともに豊臣秀吉の後継者として、権力の座へとついたのであった。

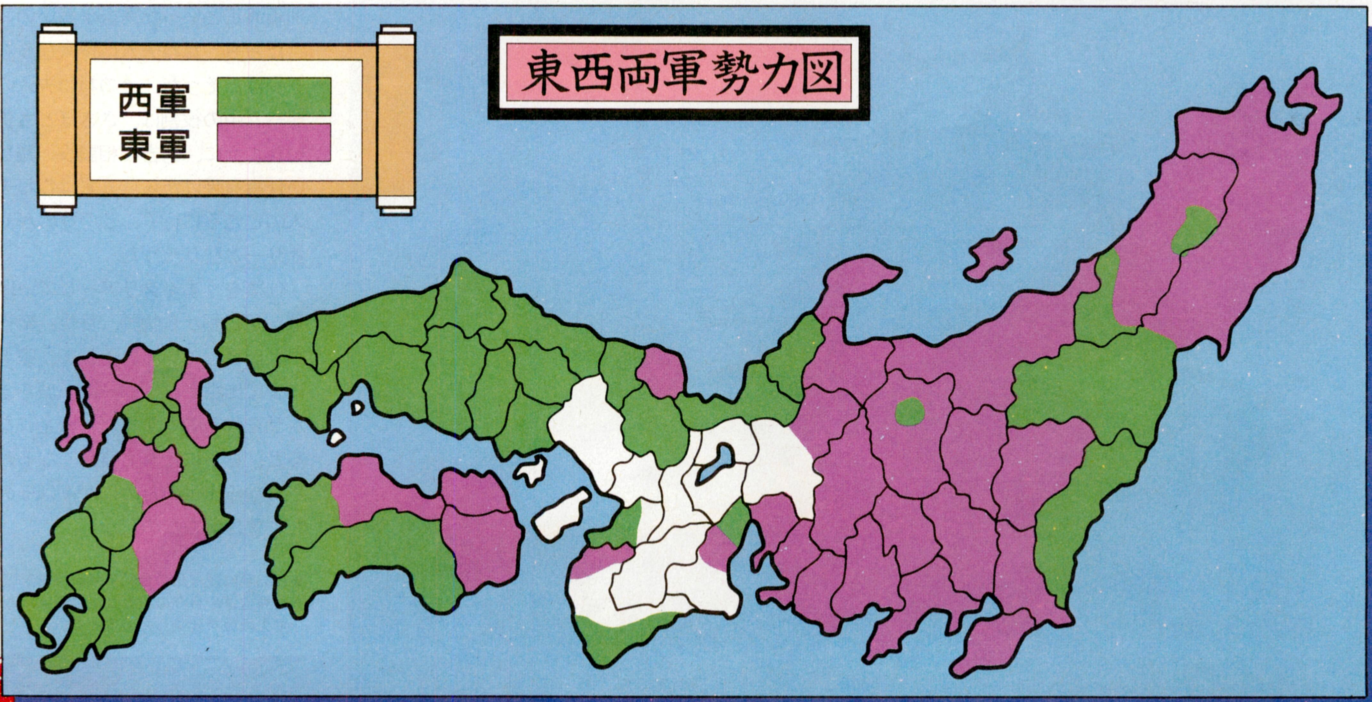

戦いは秀吉の死から始まった

天下分け目の戦いと呼ばれ、事実、豊臣政権から徳川政権への移行を決定づけた関ヶ原の戦いは、わずか6時間余りで決着がついてしまった。しかし、それは最後の結果が6時間でついてしまっただけで、徳川家康と石田三成の戦いは、関ヶ原の戦いの2年前から始まっていたのである。

1598年8月16日、豊臣秀吉が死去したのと同時に、後継者を争う戦いが表面化していった。後継者No.1は、秀吉ですら恐れ一目置いていた実力者、徳川家康。その家康に対抗するのが、豊臣政権文官派リーダーの石田三成。しかし三成は、犬猿の仲ともいえる豊臣政権武官派に、常に背後をおびやかされていたのだ。これらの三派が暗闘でなく、直接にぶつかりあったのは、親豊臣派の重鎮、前田利家が死去してからであった。豊臣政権武官派が三成を殺害しようと、大坂中を追い回したのだ。

その結果、三成はライバルである家康に助けを求め、居城の佐和山城に引っ込むということで話がついた。ライバルの三成を追い払った家康は、はっきりと徳川政権の基盤造りを始めるが、もちろん三成も黙ってはいない。佐和山城から、親豊臣派の大名に働きかけることをやめなかったのだ。この家康と三成の暗闘は日々激しさを増し、直接対決は時間の問題と思われていた。そして、1600年6月、会津の上杉景勝が家康に対して、公然と反旗を翻したのである。家康はただちに軍勢を収集し、会津へと向かったのだが、このとき、三成もまた兵を挙げたのだ。

家康と三成の暗闘から挙兵までを、『関ヶ原』では第一部として扱う。大名の懐柔や情報の収集、そういった秘密裡の戦いの部分を、第一部では戦うのだ。ここである程度の結果を残しておかないと、関ヶ原において実際に戦う第二部が不利になってしまうぞ。そう、あたかも史実の西軍のように。

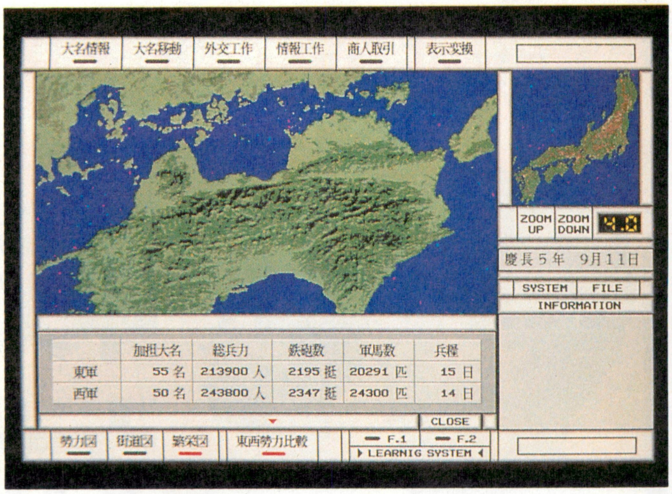

⬆クローズアップされた四国。第一部では、このように日本全国の様子を見ることができるのだ。画面に表示されているように、東西両軍の勢力を比較することもできるので、この数値を参考に、大名の引き抜きや軍事物資の移動を行なうのだ。

三成の挙兵を下野国で聞いた家康は、ただちに軍議を開き、親豊臣派の大名をも巻き込んで、三成打倒の軍をまとめあげてしまう。一方三成は、毛利輝元を総大将にかつぎあげ西軍の結集を図り、手始めに伏見城を攻撃する。そして、両軍が関ヶ原に揃ったのは、9月14日の深夜のことであった。

東西両軍の戦いが始まったのは、9月15日の早朝、午前8時ごろのことであった。東軍の井伊直政隊と西軍の宇喜多秀家隊が、霧の中でぶつかりあったのである。これが戦いの口火となり、すぐに大乱戦へと発展していったのだ。

開戦早々、石田隊の参謀、島左近が討ち死にするというアクシデントがあったものの、戦況は互角の形勢で進んでいった。しかし、時間がたつにつれ、西軍は徐々に押されていく。それもそのはず、家康の事前工作が効き、西軍の半分が戦いに参加しなかったのである。しかも、小早川秀秋が裏切り、西軍に攻撃を仕掛けてきたのだ。

小早川の裏切りによって、勝負の結果は見えた。この後、さらに、脇坂安治、小川祐忠、赤座直保、朽木元綱らが続いて裏切り、西軍は総崩れとなるのである。

結局、最後まで西軍として戦ったのは3万5000人弱。一方、東軍の最終兵力は9万4000人余りと推定される。西軍は、3倍近い兵力と戦ったわけだ。

この史実からもわかるように、第一部での戦いは重要である。第二部の合戦部分だけをプレーすることも可能だというが、それでは真の関ヶ原は語れんぞ。

⬅整然と兵馬が並ぶと、さすがに壮観。どの部隊も一糸乱れずの感じだが、本当は敵に内応しているかもしれないのだ。

熱い戦国ゲームを求む!!

戦国対談

年末までに発売予定の戦国ゲーム3本を駆け足で紹介してきたが、まとめとして今後の戦国ゲームの動向を対談で浮き彫りにしてみたい。対談の参加者は、写真の4人。どいつもこいつも、ゲーム好きのヤツラばかりだ。

青柳ういろう(以下、青柳)　そんなわけで対談だが、オレがイチバンの年寄りでもあるし、司会進行をしていくとしよう。まず、参考までに、それぞれの好きな戦国ゲームはなにかな?

坂本犬之助(以下、坂本)　それはもー、光栄の信長シリーズですよ。『武将風雲録』好きですねー。

岩尾ゴワス(以下、岩尾)　そうかぁ。オレは『武将風雲録』は、あんまり好かんけどなぁ。

青柳　こらこら、人の好みにケチをつけるな。自分の意見を、まず言いなさい。

岩尾　GETENチームの『GETEN』ですかねぇ。

KEN澤村(以下、KEN)　あのー。

青柳　どうした、デカチン。

KEN　だから、デカチンはやめてくださいよ。ボクの言いたいのは、そんなことじゃなくって、好きな戦国ゲームがない場合はどうしたらいいでしょうか、ですよ。

青柳　好きな歴史ゲームなら。

KEN　うーん、光栄の『三國志』。『Ⅱ』じゃなくって、初代のほうですかね。

青柳　あえて、好きな戦国ゲームはない、と言った理由は?

KEN　ところで、みなさん。現在の戦国ゲームって、おもしろいですか?　ボクは、けっしておもしろいとは思わないんですよ。

岩尾　そんなことはないだろう、おもしろいよ。

坂本　えぇ、おもしろいですよ。

KEN　それはねぇ、キミたちが戦国時代の歴史に詳しいから。普通の人は、おもしろくないよ。だいたい、ゲーム自体に深みがない。

坂本　でも、あんまり難しかったら、コンピューターゲーマーではない歴史ファンは、プレーできませんよ。歴史ファンが興味を持ってすぐにプレーできる、だからボクは光栄のゲームは好きですよ。

KEN　だから、歴史ファンはいいんだって!　普通の人が、おもしろくないの。

岩尾　でもKENは、三国志の時代だって詳しくないのに、なんで『三國志』を挙げたんだよ。

KEN　そこが、ボクが言いたい根本なんですけど、『三國志』は歴史

岩尾ゴワス

戦国ゲームを含む、歴史シミュレーションの専門家。好きな武将は、大谷吉継

青柳ういろう

シミュレーションゲーム全般の担当者として、ジャンルに関係なくプレーを心がける

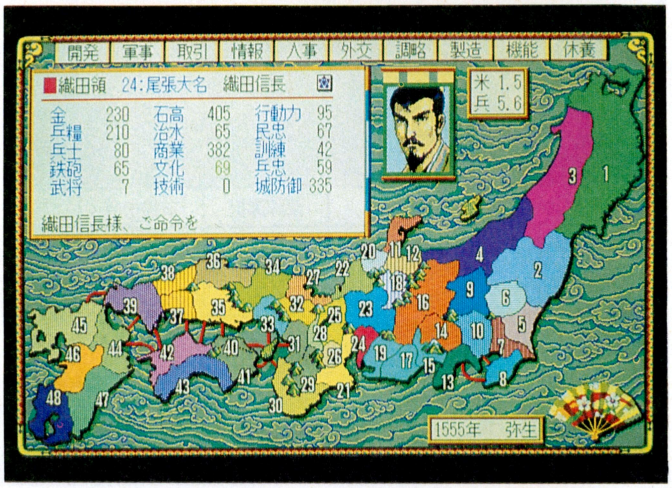

➡戦国ゲームの先駆けとなった信長シリーズは、現在のあらゆる戦国ゲームに、なんらかの影響を与えたといっていい。

KEN澤村

ボードゲームをこよなく愛し、現在の戦国ゲームブームには、一家言あるらしい。

坂本犬之助

戦国御免の担当編集者。戦国ゲームが三度のメシよりも好きな"極"戦国野郎!!

⬅今号のベスト5で1位になった『斬Ⅱ』は、合戦主体の戦国ゲームである。

これが'92年式戦国ゲームか!?

も人物も知らなくてプレーしていても、おもしろかったんですよ。それはなぜかなあ、と考えていたら、結局、登場人物が生き生きとしていたからなんです。

青柳　関羽、張飛、曹操、孔明などなど、登場人物のメリハリがきいていて、個性があったってことなのかな。

KEN　そうです。そして、最近の戦国ゲームでは、そういった登場人物の個性が見えてこないんですよ。だいたい、戦国武将って、強烈なヤツばっかりだったんでしょ。

坂本　そうですね。なにせ戦乱の時代ですから。

KEN　そういった個性がね。戦闘力や政治力とか、そんなもので表わされると思ったら、大間違いでしょ。はっきり言って。

岩尾　たしかに最近の、ただ武将数を多く出せばいい、という風潮が没個性化を促進しているよな。人数を多く出せば出すほど、ひとりひとりの個性づけはおざなりになって当然だもんな。

坂本　そう考えると、我々歴史ファンにも問題がありますね。どうしても、武将数だの城の数だの、カタログデータ的なところでゲームを判断したりしますもんね。本当はそんなこと、ゲームのおもしろさに関係ないのに。

青柳　なんだ、みんなKENにまるめられちまったな。

岩尾　いやあ、そうでもないですよ。KENは人物主体のゲームがほしいそうですけど、オレは謀略戦主体のゲームがほしいっすもん。戦国時代って、巨大な外交戦だったわけじゃないですか、それをシミュレートしたゲームが、そろそろでてもいいころですよ。いつまでも、合戦と内政を繰り返すシステムじゃダメですよ。

坂本　ボクは、戦国の息吹きをもっと感じられるゲームがほしいです。歴史ファンのわがままといわれても、史実のイベントが満載のゲームが出てきてもらいたいです。

青柳　聞いてみると、わりと戦国ゲームへの要望は多いじゃん。そういえば、戦国ゲームの『斬Ⅱ』が今号のベスト5のトップだし、来年も戦国ゲームの時代かな？

岩尾　司会者としては、どんな戦国ゲームを？

青柳　ズバリ、城攻めをテーマにした戦国ゲームだね。いままでないでしょ、城攻めだけのゲーム。

KEN　ないですねぇ。あるといいですね、どこか作りませんかね。

青柳　うーん、そう考えると、だんだんほしくなってきたぞ。よし、どこかなんて悠長なこと言ってないで、自分で作ろう。次ページから、すぐに作り始めるぞ！

一同　えっ!?

青柳　下のイメージイラストみたいなゲームを作るのだ！

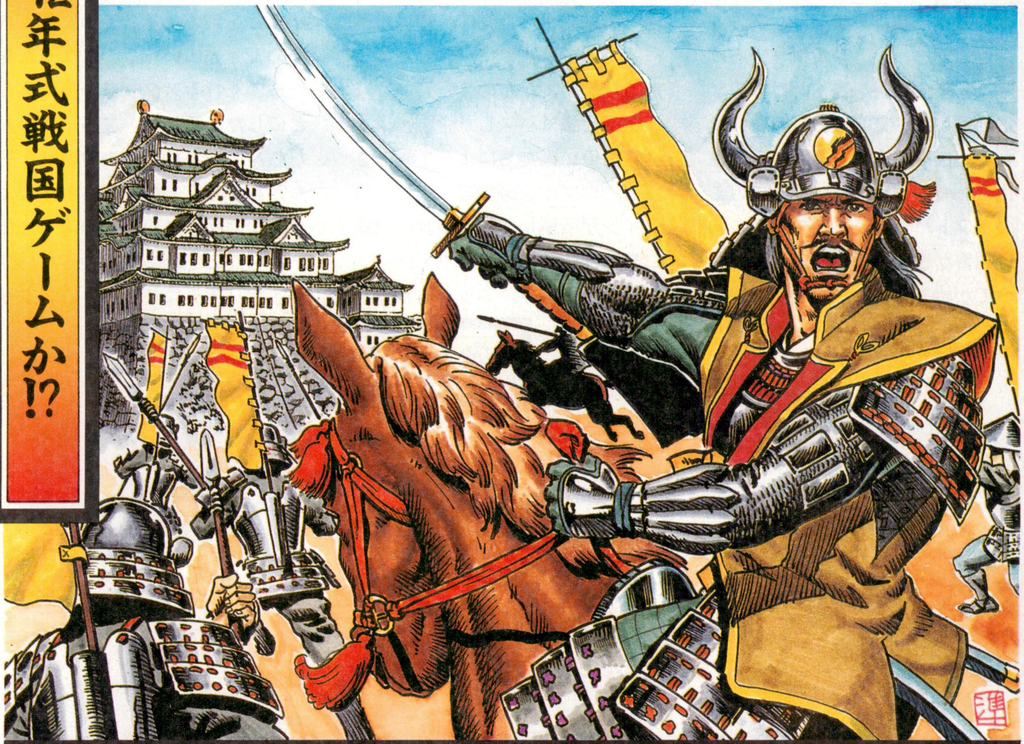

⬆こんなゲームになるのか？　こんなゲームなのか？　1992年の戦国ゲームは、やっぱり城攻めをテーマにするしかないでしょう

いま、巨大(当社比)プロジェクトが始動する

1992年

そんなわけで、城攻めをテーマにしたゲームを作るぞ！　はっきり言っておくが、これは冗談でもおチープでもない。本気だ!!　しかし、戦国ゲームの特集で最終的には戦国ゲームを作ることになるとは、まさにミイラ取りがミイラになるというやつだな。

ところで、城攻めのゲームを作りたいからといって、簡単に作れるほど世の中は甘くはない。ゲームは、インスタントラーメンとは違うのだ。それ相応の手続きというか根回しというか、ある種の段取りを踏まないと、ゲーム作りなどはスタートしない。スチャラカでポイポイのログイン編集部とはいえ、一応はなんとなく会社組織のひとつで、なまいきにもアスキーは企業のはしくれなのだ。ゲーム作りの企画をスタートするためには、大人の行動をとらないとイカンちゅーわけですな。

そこで、わたくし青柳ういろうは、まず企画書を書くわけです。企画書とは、文字どおり自分の企画した仕事の内容を、明確に文章化したものをいう。だいたいどこのソフトハウスにおいても、この企画書が書かれるところから、すべてが始まるのだ。企画書を書く際のポイントは、自分が何をしたいのかはっきりさせること。攻城戦をテーマにしたゲームを作りたければ、それをはっきり書かなければダメだ。そして、企業である限り、企画書の段階で明確にしておかなければならないのはメリット、つまり何本ぐらい売れそうかという見積りだ。ハッタリでいいから、多い目に書くとおくと印象はいいのだ。さらに、忘れてはならないのが、制作期間と発売予定日。これもウソでいいから、明白にしておかないとダメ。

さて、首尾よく企画書が完成したら、それを会議にかけてもらう。企画書がヘタで企画自体もつまらないと、この時点でアウト。ゲーム制作の夢は、泡のように消えてしまうことになる。どのソフトハウスでも、この企画会議は熱心。かつ厳しく行なわれるのた。ログイン編集部でも、熱心かつ厳しく、勢いで検討された結果、攻城戦ゲームの企画は見事にパスしたのであった。めでたしめでたし。

編集会議でパスした企画書は、さらに偉い人たちによって検討される。ログイン編集部の場合、ログインが所属している編集統轄第二部の部長が「やっていいよーん」と言わない限り、ニッチもサッチもいかないのである。

すべては、企画書から始まる

➡これが、企画書だ。どうだ、ムシのいいことばっかり書いてあるだろう。でも、これぐらい書かないと、話にならんぞ。

> 平成3年10月20日
>
> ログイン編集部　青柳昌行
>
> ログインソフト『攻城戦』(仮題)開発企画書
>
> ログインソフトにおいて販売いたしますシミュレーションゲームについて、以下のように企画いたしました。よろしく、ご検討をお願いいたします。
>
> ●目的　ここ数年のシミュレーションゲーム人気は衰えを見せず、ログインのソフトログにおいても、つねに上位はシミュレーションゲームがしめている。なかでも史実を題材とした歴史シミュレーションゲームの人気は高く、日本の戦国時代をテーマとしたゲームは、それだけでユーザーの間で話題になるほどだ。しかし、そのなかでユーザーの願望を反映させたものは少なく、ユーザーの多くは不満を持っている。
> そこで、ログインソフトでも戦国シミュレーションゲームを開発し、それにともなって開発レポート記事をログイン誌上に掲載することによって広く意見を集め、みんなで楽しめるゲームを開発するために企画した。
>
> ●概要　『攻城戦』は3D画面による、フルアニメーションシミュレーションゲームとする。開発着手とともに、ログイン誌上にて開発レポート記事をスタートさせ、広く読者諸兄から意見を公募する。開発レポートは意見を得る意味もあるが、ソフト開発の手順と実際を知っていただくためでもある。
>
> ●開発時期　1992年12月より1992年7月までの7ヶ月間。
> 本年12月よりゲームデザインを開始し、年明けよりプログラミングに着手。テストプレーとバランス取りに、極力、時間をかける。
>
> ●連載時期　1992年1月より1992年8月までの8ヶ月間。
> 開発から発売までを完全フォローする。
>
> ●予定価格　未定
>
> ●予定本数　10万本
> みんなでがんばれば、きっと達成できると考えられる。
>
> ●販売時期　1992年8月予定
>
> ●備考　きっと売れて、儲かります。

小島ブチョ、いかがでしょうかしら？

「うん、やっていいよーん」

この決定が出て初めて、ゲーム作りをスタートすることができるのである。

実際にゲーム作りが始まったら、まずはゲームのシステムを詳しく決めた、仕様書というものを書かなければならない。しかし、それは難しいことを考えたりしてめんどくさいので、先にいっしょにゲームを作ってくれるスタッフを集めることにした。それが、左ページの人たちだ。つまり、この攻城戦ゲームがおもしろくなるのもどうしようもなくなるのも、この連中しだいということだ。街で会ったら励ますなり罵(ののし)るなり、好きにしよう。

以上のようなわけで、これから来年秋の発売に向けて開発を開始するぞ。開発状況とゲーム内容に関する記事も、年明けからスタートだ。しかし、困ったことに仕様書はいまだに完成していない。そこで、みなさんの力を借りたいのだ。次ページの記事を参考に、どしどしご意見を聞かせてほしいのだ！　ぜひ、頼むぞ。

今回のプロセス

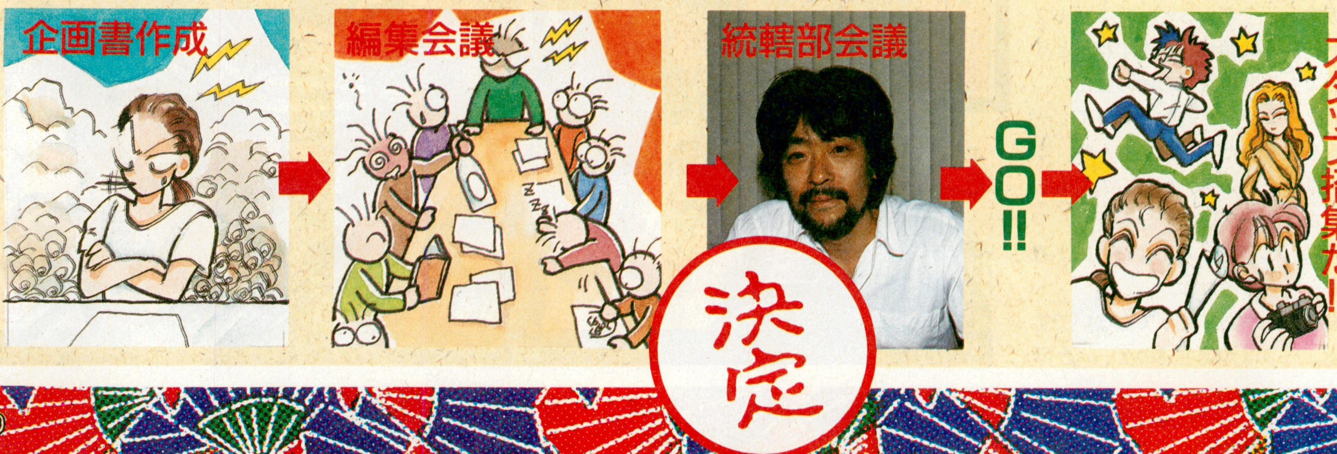

こいつらが作るぞ!!

ゲームプロデューサー

青柳ういろう

ログインのシミュレーションゲーム担当者。城攻めゲーム作成の野望に燃え、この大それたことを企画した。

ゲームクリエーター

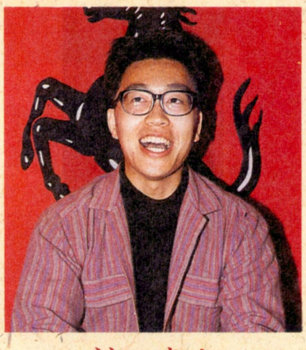

沖田泰志

この企画のために、白羽の矢を立てられた破害者。C言語を得意とし、41色ルーチンという必殺技を持つ。わりと、強者。

ソフトウェアエンジニア

倉田佳彦

イタリア車購入の野望に燃え、この企画に参加。『ドラッケン』の移植を担当した腕前を、この企画でも発揮するか!!

音楽担当

戸田誠司

有名人で芸能人なので、説明は省く。とりあえず11月7日に「スキスキ有頂天国」という新譜が出るそうだ。

超募集 集え、精鋭!! みんなで作るのだ

例1

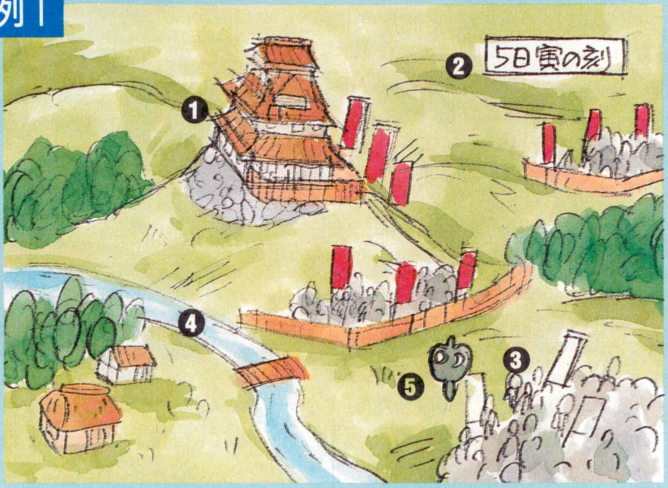

❶城やそのまわりの地形は、3D画面で描く。
❷ゲーム中に時間を設定し、昼や夜の違いもシミュレートする。
❸兵士は、部隊ごとに命令を下せるようにする。
❹川をせき止めての水攻めなども、ゲーム化する。
❺もちろん、完全マウスオペレーションだぜ。

日夜、がんばって仕様書を作っているものの、いまだに海のものとも山のものともわからない攻城戦ゲーム。多少の不安はあるものの、未完成ということは、限りない可能性を秘めているということでもあるのだ。いまなら、まだ間にあう。いまなら、キミたち好みの攻城戦ゲームにすることも可能だぞ。みんなの城攻めに関する熱き心を、我らスタッフに教えてほしいのだ。いや、みんなも在宅スタッフとして、ぜひ開発にドーンと参加してほしいのだ。

難しいことはなにもない。ただ、キミたちが攻城戦に抱くイメージや登場させてほしい城、こんなシステムで遊びたいといった意見を、ズバッと教えてくれればいい。せっかくの攻城戦ゲーム、みんなが楽しめるゲームにしたいじゃないか。だから、みんなで作ろうよ。

送ってくれる意見は、どんな形式でも結構。たとえば例1のように、画面の構成から指定してくれてもいい。もちろん、例2のように簡単明瞭にひと言で決めてくれても結構だ。なにはともあれ、現在決まっているのは立体的な画面構成で城塞を描き、攻城戦そのものをシミュレートするということ。そのため、数値による戦いではなく、実際に部隊を動かすシステムにしたいと考えている。もちろん、攻撃側と防御側のどちらでもプレーできるようにしたい。小さな兵士が城壁を上ぼり、それをジャマしようとする姿を、画面上で見てみたいと思っているのだ。

もしキミが、そんなゲームを実際にプレーしたいと思ったら、いますぐ意見を送ってくれ!

例2

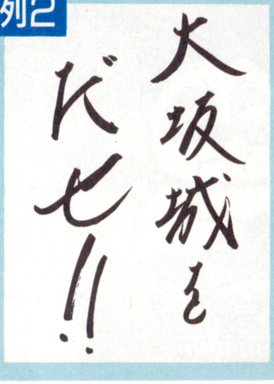

あて先はココだ!!

応募についての決まりは、とくにない。はがきでも封書でも、文章でもイラストでもなんでもいいから送ってくれ!

〒107-24 東京都港区南青山6-11-1
スリーエフ南青山ビル
(株)アスキー ログイン編集部
攻城戦計画係

戦いは始まったばかりだ!!

第8回プログラムオリンピック番外編　新ソフトハウス紀行特別企画

ソフト部屋巡業記

炎の土俵入り編

えー、毎度お騒がせしておりますが、全国のソフトハウスを訪問し相撲を取る、そして、最新ゲーム情報を織りまぜつつ、ソフトハウスの実体に鋭く迫る！迫りつつまた相撲を取る。そんなソフト部屋巡業記。やってます。今号もわれわれは東奔西走、右往左往、縦横無尽、難攻不落、奇々怪々。とかなんとか。狭い日本そんなに急いでどこへいく。日本列島狭いようで広い。そのような具合に大活躍（自画自賛）してますんで、さっそく始めましょうね。

問答無用の相撲取り

この際だから久しぶりに、相撲のルールについて説明しましょう。そも、相撲とは日本書紀に見られる〝すまふ〟を語源とし、その動詞が体言化して〝すまひ〟になりまして、もともとの意味は力をくらべ優劣を競うことだったのですが、それまでにも中国には角力などの言葉はありましたが……。あー、うー、ちょっと長いな。書き切れそうもないって気がする。

「だいたいわかるけど、よーは、その『ものしり大相撲事典』（日本文芸社刊）の記事を知ったかぶりして引用しようとして、あんまり長くて挫折したんだね」

そうでありますです。しかし、このものしり大相撲事典には、ひとつ大きな問題点がありますね。

「ほう。そのココロは？」

内容を憶えないことには、ちっとももものしりになったような気がしないところです。まいった。

「どんな本でも、それはそうだ」

なるほど。というわけで、河野真太郎ログイン編集長とワタス、ログイン大相撲部長松本とが、世間の意見を無視して送り続けるソフト部屋巡業記、早いもので、今回で、えー、何回目ですか？

「タイトルの下は普通に第何回、って書けばいいのに、気どって、『炎の土俵入り編』とかつけるからわかんなくなるんじゃないか」

気どってない気どってない。まあ、そろそろこの企画のコンセプトも定着したと思われますんで、テーマのスポーツを変えたいような気がしています。だーって、どのソフトハウスもそれらしい人を用意して待っているんですもの、体がいくつあっても足りません。

⬆問答無用でソフトハウスに乗り込んで、問答無用で相撲を取る。ああ、恐ろしい！おまけに問答無用で負けてしまうところが、はあ、なんともはや、情けないなぁ。

京阪神場所、優勝への足跡

本日の取組
マキシマ
日本システムサプライ
ホームデータ
ブラザー工業

おもしろうて やがて悲しき 相撲取り

「相撲以外のスポーツというと、どういうものを考えてるの？」

そうですね、意外性があって、ソフトハウス側が準備できないようなタイプのやつがいいですね。

「ポロなんかどうだろう？」

いいですね。紳士のスポーツ。ソフトハウスへ馬で乗り付けちゃう。びっくりしますよ、きっと。

「馬で飛行機や新幹線に乗るわけにはいかないんじゃないか」

そういう技術的問題は、あるな。

「とかなんとか言っているうちに、われわれはマキシマに到着したのであった。さあさあ、相撲だ」

激しい人を用意して激しく稽古して待っているのなんて、やだな。

二十二
マキシマ

遙かな過去を舞台にしたRPGの世界が広がる

関東の人間にとっては、大阪といえば食い倒れとナニワ商人のド根性。想像力が貧困だぞっていう声が聞こえてきそうだが、これしか浮かばないんだから仕方がないな。ああ情けない。

そのナニワのソフトハウスといえばマキシマ。昨年秋に発売された、左右角45度の角度で見下ろした視点〝アイソメトリックビュー〟を採用した斬新な画面構成と、舞台が3億年過去の地球というスケールの大きさのふたつが魅力的なRPG、『マーキュリー』の後、新作の情報が聞こえてこなかったけど、どうしていたのかな？

⬇それっ、記念撮影だ。ちなみにマキシマは大阪のほかにも広島、北海道にも本拠を持っているそうだ。できれば、ハワイ島あたりにもあれば、即攻で取材に行くのだけどね。

もちろん、その間セッセと〝次〟を作っていたのだ。その〝次〟とは？そう、去年のソフトハウス漫遊記でもふれられていた『マーキュリー』の続編の『マーキュリー2』だ。20号のニューソフトでも紹介しているから、もうすでに知ってる人も多いんじゃないかな。

『2』の設定は、前作よりもさらに900年ほどさかのぼった、遙かな昔。前作の物語のベースにあったアポークリフ、ファンテュラ、エンデの3種族の争いの原因の部分が描かれているぞ。ちなみに主人公は、前作に登場して活躍したキャラクターのご先祖様にあたる。RPGというとファンタジーって感じが強いけど、SFのRPGも、趣が変わってまたよろしい。11月発売だから、RPGファンは要チェックだぞ。

⬆こうやって、どんどん勝ちまくってくと、そのうち横綱になってしまうぞ。

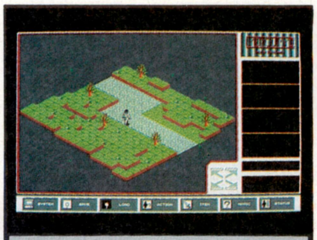

アイソメトリックビューが斬新な感覚の『マーキュリー2』だ。

連載リレーコラム4

ナイススポット大紹介！ 両国ライオン堂

お相撲の町、両国を探索していると、思いがけないモノにであったりしちゃうから、ちょっとワクワクうきうきなのだ。

ここライオン堂も、お相撲の町ならではの、ナイススポットなお店だ。ワクワクうきうきだね。

場所は、国道14号線京葉道路と清澄通りとが交差する、とっても立地条件のよい角地。千葉方面から東京に向かってくると、ど〜んと、ライオン堂キングサイズってな看板が、目に飛び込んでくるから、案外、有名なお店だよね。

で、なぜライオン堂が、両国ならではのお店なのかっていうと、キングサイズ専門の衣料店というわけなのだ。しかも、ここはお相撲さんがはくパンツやステテコやら、超キングサイズまでが揃っちゃってて、お相撲さん御用達のお店だってことなんですねー。

小錦関のパンツなんてのは、マニア必見だぞ。ワクワクうきうき。

⬆➡これが両国ライオン堂。お店の中は、ぜーんぶキングサイズなのだ。なんだか、巨人の国にまぎれこんじゃったようだよ。ちょっとパースがくるっちゃうなぁ。

二十三 日本システムサプライ

独創性の秘密は ほかとは違う 目のつけどころに!

⬇日本システムサプライのある、大阪、江坂は新大阪駅から約10分で到着する、交通の便のいいところ。でも、ちょっと前は田んぼばっかりだったんだそうだ。で、記念撮影。

新大阪駅から地下鉄御堂筋線でふたつ目の江坂駅の近くに、日本システムサプライがある。この会社は、占いソフト「四柱推命学入門 桃源郷」や「ぴょこたんのちえあそび絵本 なぞなぞめいろ大ぼうけん」など、幅広いジャンルで独創的なソフトをリリースしているソフトハウスなのだ。

このメーカーの特徴といえば、やっぱり〝目のつけどころ〟が違うこと。『桃源郷』は、普通は地味になりがちな占いソフトに、高いエンターテイメント性を付加して遊び心たっぷりの作品になっているし、『なぞなぞめいろ大ぼうけん』では、子供たちの人気者の〝ぴょこたん〟が画面に登場。まだ字が読めない子供たちでも十二分に楽しめるように、CD-DA(CDデジタルオーディオ)をふんだんに使って、しゃべりまくるのだ。そうそう、〝ぴょこたん〟を知らない人のために説明しておこう。ぴょこたんは、このみひかる先生原作の絵本に登場するキャラクター。このぴょこたんシリーズの絵本は、特に大きく宣伝しているわけでもないのに店頭に並んだだけで800万部も売れてしまうという、スーパーベストセラーなんだ。従来のゲームソフトのように中高生以上の年齢だけをターゲットに考えていたら、こういうソフトはまず登場しないよね。TOWNSというハードを使って何ができるかを、よ〜く見極めているからこそ、小さな子供たちのいる〝家庭〟を対象にしたソフトが登場するわけなんだな。

もうすぐリリースされる最新作、「旅行シミュレーション・列車で訪ねる旅シリーズ ハイパー東北紀行」は、タイトルどおり列車の旅を満喫できるシミュレーション。家の中にこもりがちな人も、このソフトで旅行計画を立てて、〝新しい発見をしに冬の旅に出る〟なんていうのもいいと思うぞ。

これからも、〝ひと味違う〟ソフトがたくさん出てきそうな日本システムサプライ。乞うご期待だ!

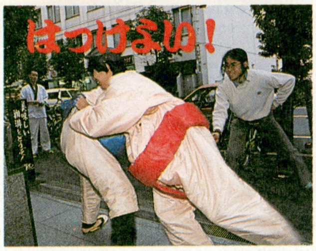

⬆やることはやらねばならない。しかし、勝てないものは、やはり勝てない。うふ。

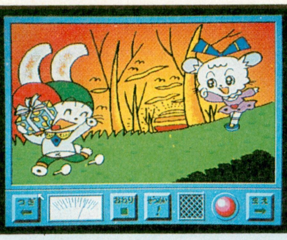

子供たちの人気者のぴょこたん。これこそ究極の〝遊べる絵本〟だね。

連載リレーコラム5 うっちゃりの秘密

とかく日本人は、お相撲好き。もう町なんかで、お相撲さんに会っちゃった日にゃ、絶対、となりの人に、「見て見てお相撲さんよ」と攻撃しちゃいますもんね。

さて、まだ一度もお相撲さんに遭遇したコトのない人は、JR両国駅に行きましょう。

うまくすると、駅のホームからでも、下の道を歩いているお相撲さんを見ることができます。

本場所以外のときに、その界隈を歩いているお相撲さんは、8割がた立浪部屋のお相撲さんといっても過言ではないでしょう。ハイ。

⬆夜の両国国技館。私はいつも総武線に乗るたびにお相撲さんに会えないかと思います(高ピ)。

神戸、名古屋へ 大相撲は走る!

グーッドモーニング大阪。さて、これから新神戸のホームデータで1発かましたあと、名古屋へ向かい、そこでおめでたい奉納大相撲を取って、それから東京へ飛んで帰って稽古するでごんすよ。言うまでもなく、たいしたハードスケジュールでごんす。ね、旦那。

「こういうスケジュールを思いつきで立てるほうが悪いんじゃないかと思うが、奉納大相撲って?」

実は、ブラザー工業の広報担当の女の人、名前を荒川さんてんですけど、このたびご結婚するんだそうで、おめでたいから押しかけて相撲を取るという段取りです。

「むう。なんというか、今年はアメリカで相撲は取るわ、結婚式で相撲は取るわ、女の人と相撲は取るわで、早い話、やり放題だね」

恐縮です。しかしなんだ、それもこれも、すべてお仕事のためでごわす、ばってん、ってことで。

「それならそれで、もう少し相撲の練習するとか、大阪地方の地理を勉強するとか、いろいろあるんじゃないかと推察するのだが」

おみそれしました。しかし大阪といえば編集長の地元、ホームグラウンド、ふるさと、発生場所。では、恒例大阪弁講座をお願いします。今回はテキスト32ページ、『あがってなんぼや』の巻。

「皆さんご一緒に、あがってなんぼや。リピートミー。あがってなんぼや。ンー、ベリグーッや」

いい年して、なにやってんだか。われわれがこんなこと話している間にも、新幹線はマジメに走って、ちゃんと定刻に新神戸に到着しましたよ。JRに祝福あれ。

「なんだか疲れちゃったな。喫茶店でも寄って行こうよ」

二十四
ホームデータ

やっぱりさ、麻雀ゲームは脱がなきゃね。

ホームデータといえば、ムフフでゲヘヘなソフトハウスとして有名だ。まぁ、アーケードゲームを遊びこんでいる人たちは、ゲームセンターにある脱ぎ脱ぎ麻雀でずいぶんお世話になったと思う。

その青少年のためのホームデータも今年で創立7周年。また、パソコンに参入してから1周年ということで、今年発売されたソフトには、ちょっとしたオマケが入っているのだ。ご存じ『マーブルマッドネス』には、マニア大喜びのマーブル(ビー玉ね)。『2069AD』には、なんとシングルCDが付いている。ちなみに、年末に発売予定のソフトには、今までのゲームに登場した女の子満載の、'92年度カレンダーを予定しているそうだ。『マーブルマッドネス』のときには、機種別にタイムトライアル大会を行なったりと、こういったユーザーフレンドリーなところがいいよね。

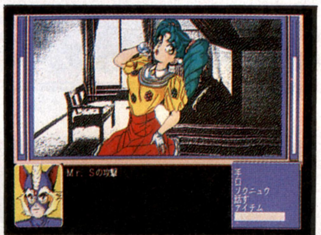

好評の「2069AD」は、6800円[税別]でCD付き。しかもエッチだぜ。

これからの予定は、11月にFM TOWNS版の『2069AD』と『麻雀クリニック』。12月にはPC-9801用の将棋と『麻雀遊園地』が発売される。この『麻雀遊園地』はX68000版も出るから、ユーザーは12月20日をチェックしておくように。

さて、ホームデータはもともとアーケードのメーカーだったんだけど、最近はパソコン関係に力を入れているということで、ゲームセンターにはちょっと御無沙汰という感じだ。ただ、これはパソコン参入1年目ということで、来年はアーケードのほうも新作がいくつか出てきそうだ。またまたゲームセンターでホームデータの麻雀ゲームが遊べるかと思うと、いろんな意味において、熱いものが込み上げてきますな。

⬆迫力満点、大外刈りのきまった瞬間。見てるだけなら痛くないが、痛かった。

⬆ホームデータは新神戸駅から徒歩10分ぐらいの、閑静な住宅街のなかにありまして、神戸の町は、いつ来てもいいなあ、初めてだけど、という雰囲気でした。意味不明。

二十五
ブラザー工業

アツアツでホカホカTAKERU部隊は新婚パワーで邁進！

今日の訪問部屋は名古屋の南山教会。牧師さんを拝み倒して行司の衣装を着てもらい、ハッケヨイ、ノコッタ！　とは、残念ながらいかなかったが、モノホンの結婚式に、肉じゅばんで押しかけたのだ。

何を隠そう、この式の新婦は、TAKERUチームの花、荒川さんで、新郎も同じブラザーの人。それに仲人がチームの指令官松下さんで、以下、部隊の面々が勢ぞろい。それならログインもはせ参じて、相撲を奉納しちゃおうと、事におよんだワケ。あ～、めいわく。

では新婦に心境を聞いちゃおう。

――ご結婚おめでとうございます

「ありがとうございます。おかげ

好評の「ソーサリアン」MSX版に続き、「戦国ソーサリアン」のMSX版が出る。

さまでNEW TAKERUは、全国にすでに180台が設置されていまして、来春には300台になります」

――プロポーズの言葉は？

「そ～ですね。『ソーサリアン』のMSX版が大好評です。続いて年内に『戦国ソーサリアン』のMSX版も出ますので、期待しててください」

――新婚旅行はどちらに？

「ハイ。ちょっとホッカイド～、シツレイしました。麻雀ゲームの『スペシャルステージ』(PC-9801、価格未定)が12月中旬に、下旬にはアクションものの『HEAVY NOVA』(X68000、7800円[税込])が出ます。そうそう、ログインさんのツクールは、いかがですか？」

――(急に小声になり)ログイン23号で発表します。おめでたい日に、大変ありがとうございました。

⬅⬆⬇おめでたい結婚式に大相撲。とはいうものの、冷静に考えると、これはいわゆる肉じゅばんを着たふたりのログイン編集者がまねごとをしているだけだ。

東京場所、華麗な技の勇み足

本日の取組
エニックス
ビクター音楽産業

二十六
エニックス

なんと、X68000のシューティングを作っちゃったんだな

東京の新宿、でも駅は新大久保が一番近くて、しかもピンクやブルーのハデな建物群、あれはひょっとしてラブなんとかかあ!? てなところを通り抜けたトコにあるのが、エニックスのパソコンゲーム部門。最近、エニックスさんてば、コミックも出しちゃうし、かわいいキャラクターグッズも出しちゃっててちょっとスゴイわねえ、という感じなんだけど、そちらの部門はちょっと離れた（同じ新宿だけど）ところにあるのだ。

で、そのエニックスが、今年の年末にかけて発売するのが、オーソドックスなRPG『ファングス』と、X68000の縦スクロールシューティング『コード・0』。

まず『ファングス』だけど、これはPC-8801のソフト。難しくなりすぎた最近のRPGにお嘆きのアナタに、おススメのゲームなのだ。それにPC-8801専用ってのも、ユーザーには嬉しいんじゃないかな。『コード・0』のほうは、ビシバシのシューティング。巨大なコンピューターが狂い、人類絶滅の危機に陥った未来社会を舞台にした、SFノリの縦スクロールゲームだ。ランクによって、進める面が違ってるのが特徴。つまり、イージーモードだと巨大コンピューターを破壊したところでエンディングだけど、ハードモードでは、そのコンピューターを狂わせた異星人を全滅させるまでプレーできるって寸法だ。ね、変わってるでしょ。

このほか、『アンジェラス』の続編のウワサなんかもチラホラ聞こえてきちゃったりしているエニックス、期待大大大ですぞ。

⬅女の力士の人がいいと思ったのだが、出てきたのは身の丈3メートル、体重5トンぐらいの人。結果はやる前から明白だったぞ。わははのは。とほほほ。

これが、そのウワサのX68000のシューティング『コード・0』なのだ。

⬆でまあ、ものはためしとやってみたのだが、案の定だった。ちょっと弱いわね。

連載リレーコラム6

すっごく得するお相撲マップ 両国編

では、ちょっとだけ、お相撲の町、両国にふれてみよう。

まず、両国といったら、国技館だ。でっかいから、駅に行けば、誰にでもわかる。で、そこには相撲博物館があるね。

あとね、コラム4で紹介したライオン堂さんは、両国駅より歩いて5分ぐらいのところかな。そうそう、ライオン堂ナナメ向かいのディスカウントの船橋屋さんでは、地方出身のお相撲さんが、盆暮れの帰郷みやげを買う姿が見受けられるのだ。ちなみに高ピョンの出身高校が、川の向こうに見えるのだが……。続く。

東京地方は大相撲日和

なんだってこう、われわれが外出すると雨がひどいんでしょうか。

「プロのライターが、天気の話をマクラにしちゃいかんね」

いやあ、でもこのように、カメラ、肉じゅばん、カバン、それに傘を持って歩くとしんどくって。

「そのカバン、何が入っているの。どれどれ。……ああ、戦車の洋書5冊！　松田聖子のカセット！　陶器のパンダの置き物ひとつ！　重いわけだ、こりゃ」

いつなんどき……、ねえ。

二十七 ビクター音楽産業

クオリティーの高いゲームをこれからもバンバン出すぞー!!

アメリカとソ連の潜水艦どうしの攻防をゲームにした海戦シミュレーション、『688アタックサブ』や、世界的大ヒットをおさめたバリバリのアクションゲーム、『シャドー・オブ・ザ・ビースト』など、クオリティーの高いゲームを意欲的に出しているビクター音楽産業。これからの新作に期待している人も多いんじゃないかな。というわけで、バンバン発売される予定のソフトを聞いてきたぞ。

まずは『Pita・Pat』。これは最近はやりのアクション性の高いパズルゲーム。ふたり同時プレーだとハマる！　とビクターの南さんも言ってたぞ。いったいどんなゲームになるのか、気になるね。ちなみに発売は早くて年末、遅くても来春には出るようだぞ。

次は、『雀豪３』。人気シリーズの雀豪の３作目は、これまでの機能はもちろんのこと、ありとあらゆる機能をつけちゃおう！　ということで、来春発売を目標に現在開発中なのだ。ツウにはこたえられないこのシリーズ、今回はどんな機能があるのか、期待してくれ。

そして、FM TOWNS版で開発している『INFESTATION』。なにやら３Ｄのゲームのようで、ちょっとアドベンチャー的要素が強い、とのことだが、詳細はまだ謎のベールに包まれている。次号あたりで、その全貌が明らかにされるような気がするが、はたして？

さらに来年には、なにやらビッグなタイトルが控えている、という情報が入ってきた。それはいったい何か？　詳細がわかりしだい紹介するから、待っててくれー!!

⬆ビクター音楽産業にて恒例の記念撮影を敢行するわれわれ。まわりの人々は仕事してるというのに……。相変わらず問答無用なのである。

⬆本日最後の取組は女の人、のはずだったが、猛烈な拒否にあい、結局、男。

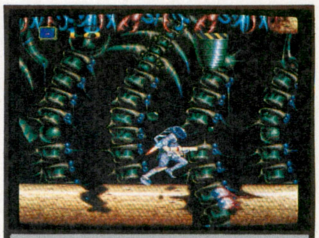

筋金入りの難しさと質の高さで、大好評の「シャドー・オブ～」。イカス。

大相撲ダイジェスト

ああ 堂々の立ち往生

⬆悪い天候。強いソフトハウスの相撲取り。そして重い荷物という苦悩にあえぐログイン相撲取り。しかし、逆境が立派な横綱への道なのだ。横綱になるってのが、どういう意味だかよくわからんが。

「相撲を急にやめて、違うスポーツにしちゃってソフトハウス側を驚かす作戦だけど、どうする?」

思うんですけど、ラグビーなんかいいんじゃないでしょうか。いくら大きなソフトハウスでも15人もいきなりそろうわけないから、行く先々で不戦勝。無敵。

「ふたりでもスケジュールの調整がたいへんなのに、15人もそろうだろうか?　無理なんじゃない」

ふむ。それではマラソンなんていかがなもんでしょうね。これなら道具としてショートパンツくらいしかいらないので、移動が楽。

「１回の訪問あたり42.195キロ走ることになるな。１日３軒も訪問したら呼吸困難で昇天するよ」

なんまんだぶ。マラソンって、そんなに長い距離走るんですか?　なるほど。それならボーリングなんてのはどうでしょうね。あれは昔よくやりまして、けっこうあのトックリみたいのを倒した。

～新番付発表～

「ピンって言いなさいよ。あんた、もしかして、こうやってあーでもないこーでもないって言いながら、今号を終わりにしようと思っているんじゃないでしょうね」

ばれた。

「次号の予告でもしなさいよ」

あー、では……。次号は全国のあちこちへ……。行ってみようかな……、なんて。まだいろいろと決まってなかったりしたりして。

「だめだ、こりゃ」

あ、そっくり。

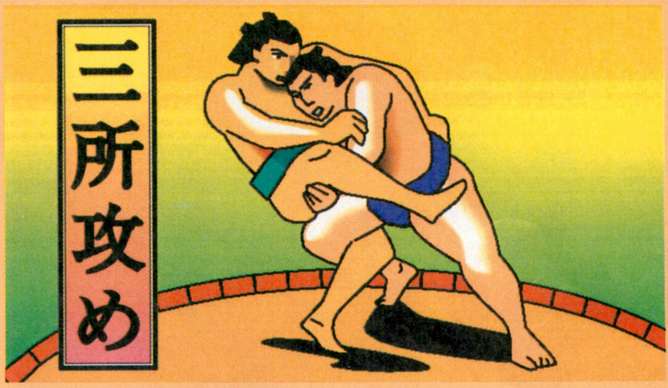

⬆これは、相撲の高等技であるところの"三所攻め(みところぜめ)"。左足、右足、腰の三ヵ所を同時に攻めるのでこの名があるのだ。キミもチャレンジしてみよう。

それでは次回のこの時間に!

「CD-I」ってナーニ？（前編）

“CD-I”って言葉ができてから、ずいぶん月日がたった。でも編集部で「CD-Iって知ってる？」って尋ねても、まともに説明できる人はいないんだな。情報通の多い編集部でさえこの状態だから、読者のみんなもわかんないんじゃないかな。そこで2号連続で、CD-Iについてとことん探ってみようと思うんだ。第1回目の今回は、“CD-Iの現状と問題提起編”だ。

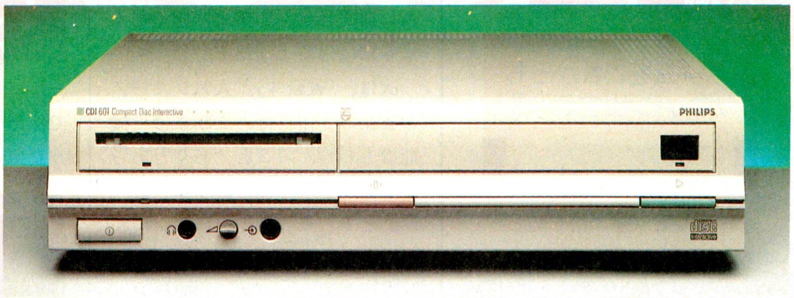

それはある秋の日、突然に始まった

ことの起こりは、9月にロンドンで開かれたECES（前号にレポート記事があるので、わからない人は参照のこと）取材の準備中だった。イギリスには、リック・ヘインズっていうログインのレポーターがいる（Overseas Connectionのコーナー参照）んだけど、その人と電話で取材スケジュールの打ち合わせをしていたんだ。

ひらえもん　リックちゃん、ショーのほかに、取材する価値のあるものはなんでショー？

リック　ソウダナ〜……、CD-Iナンテノハドウ？（読みづらいので、以下ひらがな）。

ひらえもん　えっ、なにそれ？

リック　さすがはオーストラリアのコアラちゃんね、CD-Iも知らないの？

ひらえもん　しっ、知ってらい。あんたのロンドンなまりがきついから、ちょっと聞き取れなかっただけだい（内心ドキドキ）。

リック　あっ、そう。じゃあフィリップスには連絡しとくから。予定に入れといてね。よろぴく。

ひらえもん　あっ、リック!!　ちょっと待っ……。

「ガチャン」（電話の切れる音）

というわけで、われわれはショーのあと、“フィリップス・インタラクティブ・メディア・システムズ”にCD-Iの取材に行くことになったんだな。それから取材の当日までいろいろ調べた結果、CD-Iの“I”が“Interactive”の略であることぐらいはわかったんだけど、どうもよくわからない。あとは取材で質問しまくるしかないじゃん、ってワケで、いよいよ取材当日だ。

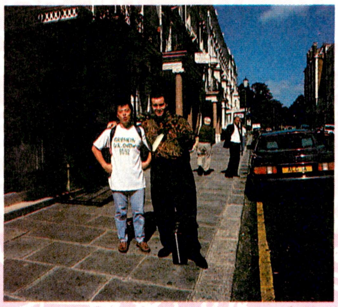

⬆右側がリックちゃん。最近ダイエット中というウワサ。左側の人は、ただのおバカさんだから、気にしなくっていいよ。

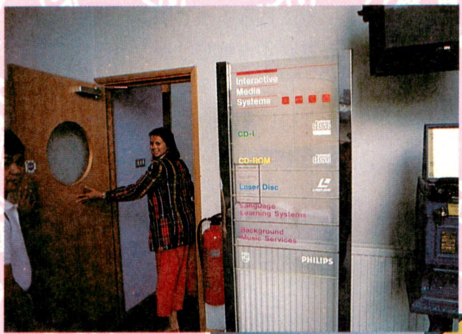

⬅⬇駅まで迎えに出てくれたジュリーさん。いよいよ取材班はCD-Iの秘密に迫るのだった。ドアを開けて「どうぞ」って言ってくれるんだけど、「あぁ、この奥にCD-Iの秘密が」とかなんとか考えていると、胸が苦しくて先に進めなくなってしまうのだった。心臓に毛の生えているとんちん浅沼は、ぜんぜん平気だったみたいだけどね。ちぇ。

⬅ドキドキしたまま電車に乗って、ロンドン郊外のDorkingってところまでやってきた。そこはほんとに田舎って感じのところで、環境は最高だ。で、この写真の立派な建物が“フィリップス・インタラクティブ・メディア・システムズ”だ。こんな立派な建物で「CD-Iってなんですか？」なんて質問は、普通できないよな。恥ずかしくってさ……。

㊙ ヨーロッパで見たCD-Iソフト

世界統一企画のマルチメディアプレーヤー

CD-Iのデモを見せてもらったあと、取材班はCD-Iソフトの制作現場まで見せてもらうことができた。基本的にはグラフィックを制作し、サウンドを制作し、それをコントロールするプログラムを作ってCDに焼くんだそうだ。

うん？ 待てよ。"プログラム"ってことは、CD-Iってコンピューターなのかなぁ？

「一応68000というCPUを持っています。でも私たちは、これをコンピューターとは呼ばないのです。世界統一企画のマルチメディアプレーヤーなんですよ」

なるほどね。じゃあCD-ROMとCD-Iはどう違うんですか？

「CD-Iは、フォーマットとしてはCD-ROMの一形態なんです。でもCD-Iは、独自のプレーヤーを持っていて、その企画も世界共通なんですよ」

なるほど。じゃあ具体的にはCD-Iで何ができるんだろう？ そこが一番知りたいところなんだよな……。

⬆これはCD-Iソフト用のグラフィック制作室。専用フォントも作ってるそうだ。

⬆こちらはサウンド制作部門。なんだかレコード会社みたいでカッコイイ。

⬆上で制作したものをコントロールするプログラムはここで。これら3つの要素が一緒になって、始めてソフトの完成だ。

⬅これはCD-Iソフト開発のためのハード一式。CD-Iのソフト作りは、これを買うことから始まるのだ。今回のヨーロッパ取材中も、いくつかの有名ソフトハウスで、このハードを見かけたなぁ。

こうしてソフトはできるのだけど……

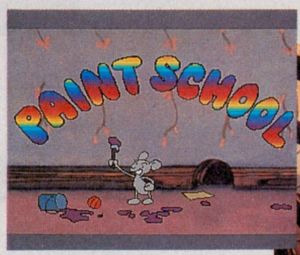

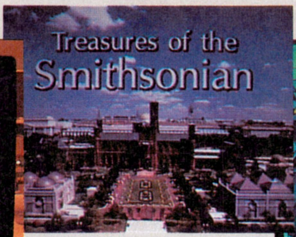

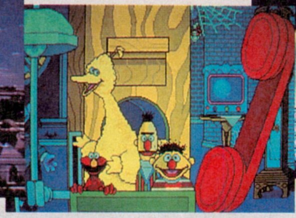

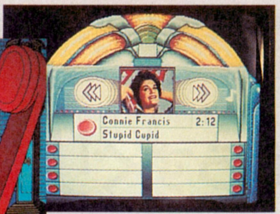

というわけで、これがイギリスで見たCD-Iのソフトの画面写真だ。ゲームあり、教育ソフトあり、データベースあり、かなり盛りだくさん。とくに記憶容量の多さを活かしたデータベースものは得意中の得意みたいだね。あと、実写もののゴルフゲームなんてのもあって、コンセプトはおもしろい。

ヨーロッパで見聞した限りでは、日本の大企業が軒並み開発に参加していて、大きな話題になっているってことはわかった。でも、ソフトを見ている限りでは、CD-IとCD-ROM＋パソコンの違いがよくわからないんだよなぁ。しーょがないから、日本に帰ってから調べるしかないなぁ……。

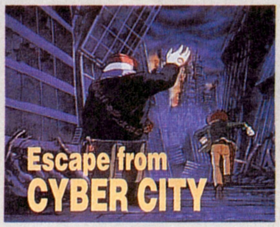

CD-I、日本の現状はこーんな感じ!

ハードは8社が開発
発売は来年早々か?

さて、CD-Iってナーニ? だ。ひらえもんからバトンを引き継いだのはいいんだけど、こういうのって、たいてい調べれば調べるほどわかんなくなっちゃうんだよな。大丈夫かな? 原稿の締切も間近に迫っていることだし……。どこいって何をすればいいのか、正直言ってあせっちゃったよ。まっ、とにかく日本におけるCD-Iの現状ってのをよーく見ておくことが先決かな。

というわけでボク(年永)は、10月2日幕張メッセに出かけた。ちょーどいいタイミングだったよ。その日は、エレクトロニクスショー'91の初日だったんだ。

さっそくCD-Iプレーヤーを探してみたら。あるある、いっぱい。各社のCD-Iプレーヤーがずらりと並んでいたぞ。なるほど、CD-Iは京セラ、三洋電機、ソニー、日本ビクター、日本マランツ、日本フィリップス、松下電器産業、ヤマハの8社が作っていたんだ。それらCD-Iプレーヤーは、CPUを積んだ16ビットのコンピューター。で、据え置き型と持ち運びのできる携帯型の2タイプがある。ひらえもんがイギリスで調べてきたとおりだ。各社ともプレーヤーのほうは共通の仕様で作っていて、駆動プログラムはCD-Iソフト側に入っている。だから、どこの会社のCD-Iプレーヤーでもソフトが走るってこと。ここが、機種間で互換性のないCD-ROMとは大いに異なるところだな。ちなみに、キーボードがなくて操作はマウスだけ。これも、ひらえもんが取材済みか。CD-Iの現状といっても、統一規格でハードもソフトも作っているんだから、ヨーロッパも日本も現状はたいして変わらないってわけだな。それじゃあ、マーケットの取材をしてみるか。

年永 このカラー液晶付きCD-Iは、いくら?

某社の社員(よんどころない事情があって匿名) えっ、価格ですか!? そーですねぇ。20万円前後ってところでしょうか。

年永 20万前後? もしかして、CD-Iプレーヤーはまだ売っていないんですか?

某社の社員 発売は来年の予定ですよ。

いけねー、〝参考出品〟ってプレートが貼ってあるじゃない。

CD-Iは、アメリカでは10月に発売、日本は来年。開発コンセプトは〝家電〟。コンピューターじゃなくて〝家電〟としての位置付けで売っていくのだそうだ。ふーん、そうだったの。

もうすぐリリースされるかもしれないCD-Iプレーヤーたち!

▲3電源対応の薄型4インチカラーLEDの「CDX-1」は三洋電機。欲しいっ!

▲京セラのポータブルプレーヤーは10万円切る?

▲〝家電メーカーの雄〟、松下電器産業はCD-I市場に熱い視線を送る。

▲4インチカラーLEDとモニタースピーカー内蔵の「ポータブルCD-Iビューワー」はソニーだよ。

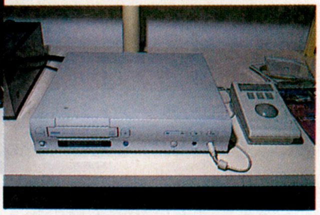

▲ヤマハは、メモリーの増設やFDDやICカードのオプション販売も検討。

マルチなソフト製造中

日本フィリップスのハードにヤマハのソフト入れる図。扱いは、CDやCD-ROMと同じだ。

マルチメディアソフトがまずは20タイトルくらい

ハード自体の特徴は、おぼろげながら見えてきた。けど、やっぱり、CD-ROMと比べてもよくわかんないよ。CD-Iを実感するには、なんとしてもCD-Iソフトを見ないとダメだね。ところが困った。CD-Iソフトもハード同様、まだ発売されていないんだよ。

わかったことは、アメリカでは約50本のソフトがリリースされていること。日本では、フィリップス製のプレーヤーが来年早々（2月）発売される。で、約20本のソフト（アメリカ版の移植を含む）が同時期にリリースされるということだ。価格は、LDより安くCDよりも高い（未確認情報）。

てなわけで、エレショーでは、じっくりとソフトを堪能することができなかった。とにもかくにも、CD-Iが目指すのはマルチメディア。ソフトは音声、映像、文字、そしてプログラムが1枚のディスクに収めてあり、勝手気ままに検索して番組を楽しめるのが特徴。あれ、これも、ひらえもんの取材済み。でもやっぱり、CD-ROMとの違いが全然見えないなぁ。ウ〜ム、いったい、CD-Iってナーニ？

☗斉藤由貴の「ANNIVERSARY」。画面に隠されたホットポイントを探し出す物語構成のBGV。

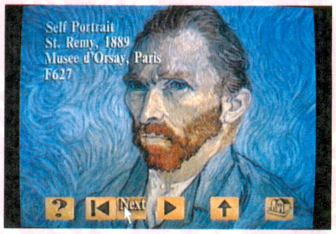

☗BGVの「ゴッホ」は、スペイン、日本、英の3ヵ国語のナレーションが任意に選べる。

☗メニューから、アイルトン・セナのすべてを知るCD-Iソフト。F1ファンは必携だ。

よくわからないCD-I、解答は次号を待て!

ひらえもん　年永さーん、何しにエレクトロニクスショーに行ったの？　CD-Iがコンピューター家電だなんて、ボクだってとっくに知ってるよ。それよりCD-IとCD-ROM＋パソコンの違いだけど、なかなか難しいでしょ。

年永　だから、CD-Iは、どのメーカーのCD-Iプレーヤーを使ってもソフトが動くけど、CD-ROMはパソコンが違うと動かないんだ。何度も言わせるなよ。

ひらえもん　えぇー、それだけ？それだけの理由でヨーロッパっ子が飛びついたとは思えないなぁ。

年永　……。ひらえもんだって、ヨーロッパまで行っておきながらわかってないじゃないか。

武藤　何もめてるの？　ふたりして、大声出しちゃって。

年永　CD-Iの話。こいつ、ヨーロッパまで行ったくせに、肝心なところを聞いてこなかったんだ。

ひらえもん　年永さんだって、50歩、100歩。いや、30歩くらい！

武藤　もめないで！　CD-Iって、あのコンパクトディスクから絵と音が出るってヤツでしょ。それに、マウスを使って対話操作できるとか。ずいぶん前から聞いてるけど、プレーヤーやソフトを売ってるのは見たことないなぁ。

年永　アメリカではもう売ってるけど、日本では来年だって。

武藤　ふーん。どこに行けば買えるんだろ？　プレーヤーは秋葉原に行けば買えそうだけど、ソフトはやっぱりレコード屋さん？

年永　えっ！　本屋でしょ。だって広辞苑のソフトとかあるし。

武藤　ほー、取材野郎の年永さんともあろう人が、そのへんを調べてこなかったとは。どうかしてるんじゃないの？　ヨーロッパではどうなの、ひらえもん。

ひらえもん　えっ、それは、その……。

武藤　しょうがないわね、まったく。じゃあさ、CD-Iプレーヤーで、ミュージックCDは聞けるのかな？　FM TOWNSとかのCD-ROMは再生できないの？

ひらえもん　できるでしょ。CD-ROM XAのソフトだって平気って話だよ。

年永　えぇっ、できないよー。

武藤　これじゃあ読者ちゃんたちに説明できないでしょ。ふたりとも取材やり直し！

年永、ひらえもん　は〜い。

武藤　ホントに大丈夫かな？　それにしても、CD-Iって何だろう。結局ふたりとも、肝心なところはわからずじまいだし……。そこで次回、私たちはCD-Iの謎を解き明かすべく、日本フィリップスを訪ねるのだ。わからないことはどんどん聞いて、一挙に解決してくるつもり。楽しみにしててね。

ログイン、フランスへ行く

いざフランスへ

みんなも知ってるとおり、ログインでは毎年アメリカやイギリスに取材班を派遣してきた。でも、ヨーロッパ大陸に行った者はひとりもいなかったのだ。そして今回ついに、ログインはフランスへ行ったのだ。偉大な足跡ってやつだな(?)

☗飛行機から見下ろす風景も、どことなく豊かな感じでイギリスとは違う。ああ、いよいよフランスに到着だ。

ついにやってきました、フランスへ。忙しいスケジュールの間を縫って、たったの2日間だけど、とにかくログインがフランスに第一歩をしるしたのだ。う〜ん。

感動に浸っている間もなく、取材班は空港からタクシーでパリ市内へ。おいおい、タクシーがみんなベンツじゃん!! さっすが〜、おフランスは違うぜ。でも運転手は英語がぜんぜん話せないようだ。もちろん日本語なんかわかるわけがない。話には聞いていたけど、もうちょっとフランス語を勉強しとくべきだったなぁ。

約1時間後、取材班はUBIソフトのオフィスへ、どうやら無事に到着した。さて、仕事、仕事。

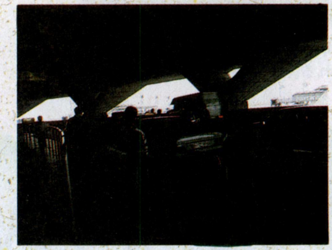

☗ちょっと見づらいけど、ベンツのタクシーの証拠写真。リッチな感じだなぁ。

UBI SOFT

ホテルへチェックインする間もなく空港から直行したのは、UBIソフトのオフィスだ。それにしても、ハードなスケジュールだぜ。

UBIソフトのオフィスに入って気がついたのは、やたら若い女の人が多いこと。幸い今度の取材にはステルス松本は同行していないのでひと安心。ただでさえ険悪な最近の日仏関係を、さらに悪化させることだけは避けられたな。

UBIソフトは『UNREAL』という、すごく変わったグラフィックの3Dシューティングや『PRO TENNIS TOUR』というテニスゲームで、ヨーロッパではかなり有名なソフトハウス。また、ほかのソフトハウスの作った製品の販売元(ディストリビューター)でもあるんだ。アメリカやヨーロッパの大きなソフトハウスは、こういったビジネスの仕方をしているところが多いんだね。ま、それはともかく、そのUBI期待の新作を紹介しましょ。

☗UBIソフトの事務関係を処理するオフィス。ね、やたらと若い女の人が多いでしょ。「これは経営者の趣味なの?」って尋ねたら、ただニヤニヤ笑って答えてくれなかったなぁ。

BAT Ⅱ

『BAT Ⅱ』っていうからには、これは2作目なんだね。で、1作目はAmigaとAtari-ST、そしてIBM-PC版で発売されてヨーロッパで評判になったアドベンチャーゲームなのだ。

新作の『BAT Ⅱ』の世界設定は、ほぼ前作と同じ。プレーヤーは銀河連邦の腕利きエージェントとして、悪人どもに立ち向かう。グラフィックがずいぶんとキレイになったし、3D画面での飛行シーンやカーチェイスシーンも用意されているのだ。

機種はAmiga、Atari-ST、IBM-PC。いかにもフランス的なアドベンチャーだ。

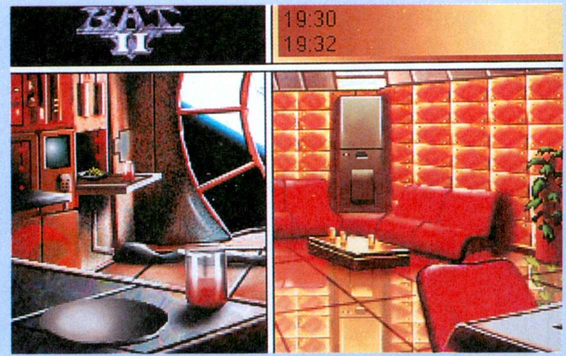

⬆ここに紹介した画面写真は、すべてIBM-PC版のもの。VGA256色のグラフィックが冴える。

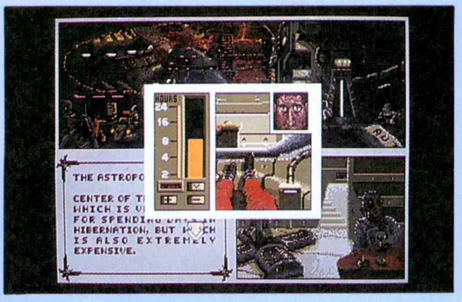

⬆こっちはオリジナルの「BAT」。やっぱり新作のほうが、グラフィックが数段美しい。これはこれで味があるけどさ。

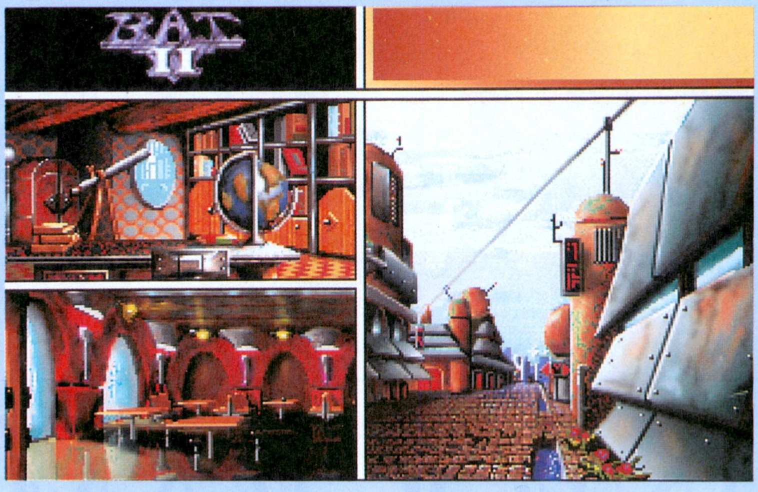

➡舞台はB8星系にあるローマ2という都市だ。ちなみにBATとは、"Bureau of Astral Trouble-shooters"の略なのだ。

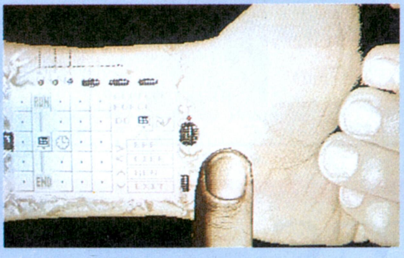

➡主人公の体には自動翻訳プログラムやアドレナリンの分泌を管理するコンピューターが。

CELTIC LEGENDS

魔法の島セルティカは、とても平和な所だった。ところが、有名な魔法使いアバロンが死んでしまい、この島の力関係が変化し始める。ある見習い魔法使いが、悪の軍団と結託してこの島の征服をたくらむ。そこで別の魔法使いがセルティカを悪の軍団から守るべく立ち上がったのだ。

ゲームはシミュレーションで、プレーヤーはモンスターを召喚したり魔法を使って相手を倒さなければいけない。まあ『マスターオブモンスターズ』のフランス版ってところ。ストラテジックな戦闘場面と、雰囲気たっぷりのグラフィックがウリだ。

⬆これがプレーヤーの本拠地。ここでモンスターの召喚を行なう。独特の雰囲気のグラフィックがいい。

⬅こちらは戦闘シーン。『マスターオブモンスターズ』と違って、ヘックスで構成された戦闘マップ上で、移動や攻撃を行なう。なかなか奥が深いぞ。

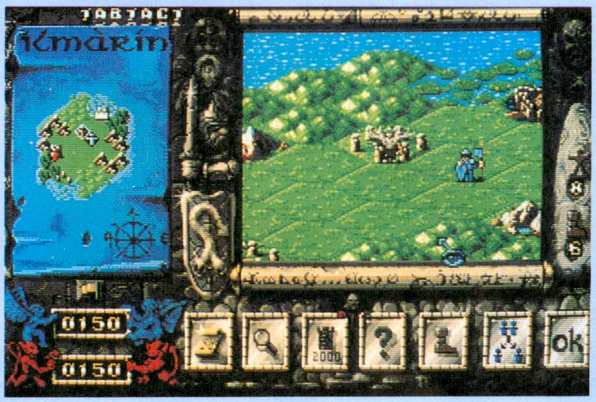

⬆こちらはメインマップ。全部で23のレベルが用意されている。もちろん、ふたりプレーも可。Atari-ST、Amiga、IBM-PC版で発売の予定。

BATTLE ISLE

このゲームは、ヘックスで区切られたマップの上で両軍が交互に部隊を移動させ、戦闘をするというシミュレーション。『大戦略』のフランスバージョンって感じかな。登場する兵器は、すべて架空のものだ。これまでヨーロッパでは、この手のウォーシミュレーションがなかったそうで、結構な話題になってるということだった。

⬆マップは1プレーヤーゲーム用16種類、2プレーヤーゲーム用16種類、プラスふたつの"隠しマップ"があるんだって。

PRO TENNIS TOUR II

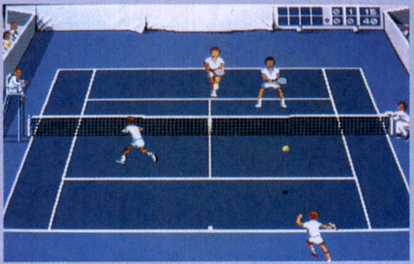

➡男女のプレーヤーが選べるほか、4人でダブルスもプレーできる。

ヨーロッパでは、すでに定評のあるテニスゲーム。フォアハンド、バックハンド、スマッシュなどの技術のパラメーターがあり、自分だけのキャラクターを作って世界を転戦できるというゲームだ。また、最近あのジミー・コナーズとも契約を結んだということだから、彼の名前の付いたテニスゲームも登場するかも。

STARUSH

ヨーロッパの感性で日本風のシューティングを作ったらこうなった、って感じのゲーム。星座の12シンボル（カニとかライオンとか）がボスキャラになっている。大きなボスキャラは画面の約半分もあって大迫力だ。

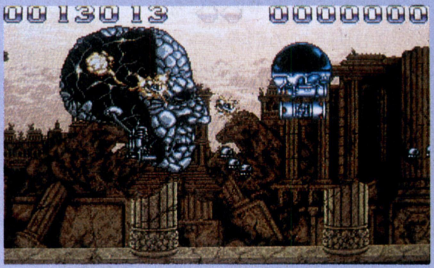

⬅自機も装甲スクーター、シャトルなど、アイテムを取ると変化。

INFOGRAMES

翌日は、朝早くから起きて世界一速い列車、TGVに乗ってリヨンへ。その速いこと。まるで飛行機に乗って地上スレスレを飛んでいるみたいだったぞ。リヨンでの目的地は、あの『ドラッケン』を作ったInfogramesだ。

Infogramesのトレードマークはアルマジロ。社長のボネルさんにどうしてこのマークにしたのか尋ねたら、「会社が長続きするように、という意味で、ずいぶん昔から生き延びているアルマジロにきめたのさ」だって。じゃあシーラカンスでもよさそうなもんだ。

それはともかく、このソフトハウスはパッケージに再生紙を使ったりして、地球の環境保全にも気を遣っているそうだ。このあたり、日本のソフトハウスとはひと味違うね。

⬆これが世界のTGV。駅の案内がみんなフランス語だったので、あやうく乗り遅れるところだった。フランスはあなどれない。

➡ほら、これが取材班の乗ったリヨン行きのTGVの14号車だ。もちろんファーストクラス（とウソをついても誰にもわかるまい）。

⬆Infogramesの社長と剝製のアルマジロ。社長室は、部屋中のアルマジログッズでいっぱい。世界一のコレクションだと自慢してた。

➡リヨンの駅前。Infogramesの人がわざわざ車で迎えに来てくれた。リヨンはパリに比べてずっとノンビリした町で、なんとなくボッとした。

⬅Infogramesはゲームだけでなく、ミニテル事業もやっている。日本のキャプテンシステムみたいなものだ。さすが優良企業。

ETERNAM

20世紀、フランスのあるソフトハウスからひとりの女性が誘拐された。どこかで誰かが、よからぬことを企んでいるらしい。プレーヤーはこの企みを粉砕すべく、単身未知の世界へと乗り込んでいく。そこには、あらゆる時代から誘拐されてきた人たちがいた。さて、どうしたらこの人たちを元の時代に戻すことができるのだろう？

というわけでこのアドベンチャーは、『ドラッケン』の３Ｄエンジンやポリゴン使用のアニメ、それに取り込み画像を利用したぜいたくなゲーム。今のところはIBM-PC版のみだけど、CD-ROMバージョンも開発中だとか。どんなゲームになるのか、楽しみだ。

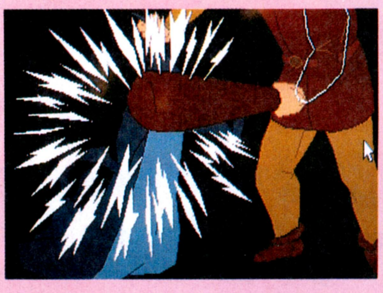

⬆ポリゴンアニメ制作中の画面。体の各パーツがポリゴンになっていて、自然な動きを作り出す。

⬇屋外の移動場面は、『ドラッケン』の３Ｄエンジンを使用。『ドラッケン』と違うのは、地形に起伏ができ、上下の動きも表現されるようになっていることだ。

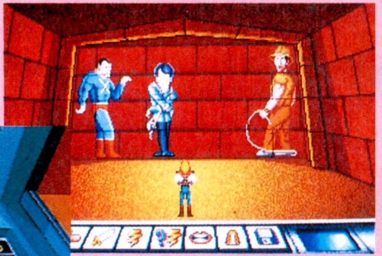

⬆舞台となる世界には、いろんなテーマの島がある。これはエジプトだね。

⬅「このゲーム、死ぬ気で売ってみせるわい」と言ったとか言わないとか。

⬅この人もポリゴンで描かれている。ゲームにアクセントをつけるため、画面を拡大して見せてくれる場面もある。

⬆あらま。こんなところにCD-Ｉソフトの開発用マシンが。なるほどねぇ。

DRAKKHEN II

日本でも発売されて話題を呼んだ『ドラッケン』の続編が、いよいよ発売間近。前作のパーティーのメンバー４人のうち、戦士が今回の主人公。前作で平和を取り戻したご褒美に、王様から島をひとつ いただいた戦士は、さっそくそこへ向かう。ところが平和なはずの島は、ネクロマンサーに荒らされていた。さあどうしよう……、というのがストーリー。

システムは前作とほぼ同じだけど、よりアドベンチャー色が強くなりそう。今後、パーティーのほかのメンバー（盗賊や魔法使い）のその後の物語もゲーム化したいなぁ、とのことでした。

⬇モンスターのグラフィック。前作より戦闘の占める比率が高くなる。

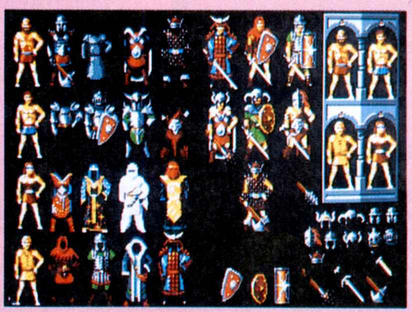

⬅こちらは人間キャラ。主人公はひとりだけど、冒険を助けてくれる仲間も登場したりするらしい。

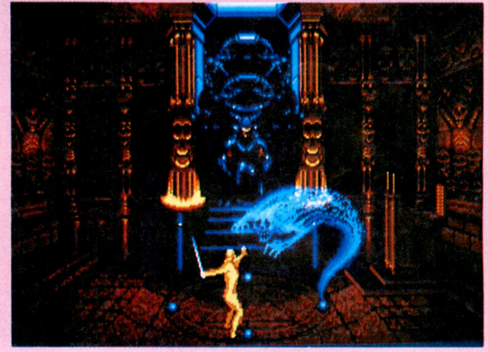

⬆なんとこれはエンディング間近のグラフィックだそうだ。発売前からこんなの出しちゃっていいんでしょうかねぇ。

➡グラフィックの美しさも一層磨きがかかった感じ。機種はいまのところ未定だけど、CD-ROMでの発売もあるとか。

⬅Infogramesは、ヨーロッパの光栄ゲームの販売元でもある。「『ランペルール』はナポレオンが登場するだけに、特にフランスで人気を呼ぶに違いない」と社長はうれしそうに語ってくれたのでした。

OVERSEAS CONNECTION

号外

こいつはすげぇ〜!!
イギリスの注目ソフト

もう海外のゲームの移植って珍しくなくなっちゃったよね。これからは、いいゲームを選んで移植することがより重要になってくるに違いない。そんなわけで、イギリスで見つけた期待度100パーセント、赤丸急上昇的な注目優良ソフトを2作紹介しよう。今は遠い海外の話だけど、情報は先取りしてこそ意味があるのだ。

POPULOUSⅡ

⬆これが、POPULOUSⅡの制作にあたって、イメージを膨らませるために使われたポスター。ギリシャ神話の神々がズラーっと並んでいるのだ。

もう説明の必要もないと思うけど、これはあのポピュラスの続編、あるいは改良版だ。前からウワサになっていたんだけど、いよいよ発売が迫ってきた。うまくいけば、この号と同じ時期には発売できそう(もちろんイギリスでのお話)。悪くても12月には発売になるハズだ。もちろん、日本語版への移植も決定している。

POPULOUSⅡは、前作の反省から始まったんだって。下のカコミで説明するけど、ポピュラスを作ったBullfrogというソフトハウスは、ユーザーの声をとっても大事にするところなんだ。で、ポピュラスをプレーした人たちの意見を聞いて、それを反映させたのがこのPOPULOUSⅡってわけ。

ゲーム全体の雰囲気は、ギリシャ神話のもの。プレーヤーは神になるためのテストとして、自分を崇拝してくれている部族を勝利に導いていくという設定だ。実際にギリシャ神話の神々もゲーム中に登場してくる。

プレーヤーが神として繰り出す技も種類が増えた上、グラフィックもグンとパワーアップされている。詳しくは右のページを見てほしいぞ。こりゃあ今から日本語版の発売が楽しみだな。

BULLFROGのここが偉い

⬆子供たちはテストプレーの感想を書いて置いていく。ときにはかなり厳しい意見もあるらしいぞ。

Bullfrogはイングランドの田舎町、Guildfordにある。最近新しいオフィスに引っ越したばかりなんだけど、これがまた最高の環境なんだよね。そりゃもう、超〜うらやまし(三宅ちゃん風)って感じ。

あれだけ売れたソフトを作ってるところだから、少しは偉そうにしてるかっていうと、実は全然そんなことはない。仕事中にいきなりモデルガンで撃ち合いが始まったり、バカなことばっかり言って笑ったりしてるんだ。こういう雰囲気じゃないと、自由な発想ってのはできないのかもしれないな。

本文中にも書いたんだけど、Bullfrogはユーザーからの声をとても大切に思っている。あのピーター・モリニューちゃんが言うには、「だってユーザーのためにゲームを作ってるんだから、ユーザーの意見を聞くのが一番に決まってんじゃん」だそうだ。

そんなわけでBullfrogでは、近くの学校の生徒たちに遊びに来てもらって、テストプレーをお願いするんだってさ。そこで得た情報は、すぐに製品に反映されるってわけ。かしこいやりかただよね。でもBullfrogの最新ゲームがプレーできる子供たちが、超〜うらやまし(三宅ちゃん風)くもあるよなぁ。

⬆取材中にも撃ち合い。ただのバカのようだが、やっぱりバカだ。

豪快な力技の応酬を楽しんでくれ!!

じゃあPOPULOUSⅡについて、もうちょっと突っ込んだ説明をしてみよう。基本的なシステムは、前作とほとんど同じ。大きく違うところは、〝神の技〟が空気、大地、水、火などの6つの系統に分けられたこと。それぞれの系統の中に、何種類かの技があるのだ。たとえば〝火〟の系統の技には、炎の雨、火山などがあるし、〝水〟の系統の技には、津波、渦巻きなんかがあるって具合。プレーヤーはゲームを始めるときに、どの系統のスペシャリストになるかを決めることができる。その系統の技を使うときには、威力が増大するんだって。技のうちいくつかを、下で紹介しておいたから見てね。

また、前作では家を壊してやらないと中の人が移動を始めないことがあったよね。〝Ⅱ〟では、マウスの右クリックで、家を壊すことなく、人々を移住させることができるようになった。

オマケ的な機能としては、『SIM-CITY』とのデータ交換ができるようになるらしい。これもおもしろい試みだよね。

火山

前作に比べて、ずいぶんリアルかつパワフルになった。地面が盛り上がるだけでなく、熔岩が流れ出し、すべてを焼き尽くすのだ。しかも火山の跡地は不毛の地になってしまう。

女神

ゲーム内に神を呼び出すこともできる。これはギリシャ神話の愛の神、アフロディーテだ。人間はその魅力に抵抗できず、フラフラとついていってしまう。最後は水中で溺死の運命。

津波

これも強力な技だ。地面を削り取り、家を壊して進んでいく。気づいたら、周辺の集落が全滅してた、なんてことも。こいつを食い止めるには、城壁を築くのが一番なのだ。

疫病

家の上を黒いハゲ鷲が飛び回っていたら、その家は疫病に侵されている。この家に立ち寄った人すべてに疫病は伝染し、やがてはその地方全体に蔓延してしまう恐ろしい技だ。

たつまき

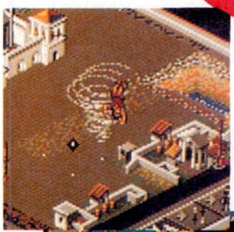

たつまきは人々を吸い上げ、建物を破壊していく。たつまきを水の上に発生させると、渦巻きを引き起こして、付近の住民にさらなる被害を与えることができるのだ。

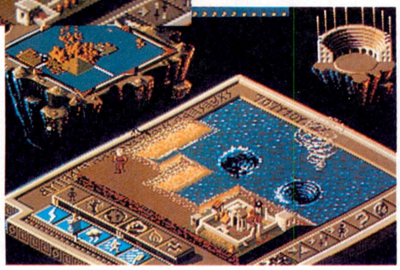

炎の雨

何もない空中から、いきなり炎が降ってくるという、とっても危険な技。これに当たった人は黒コゲになってしまうし、運悪く下に家があったりすると、火事を引き起こすことになる。火遊びはほどほどに。

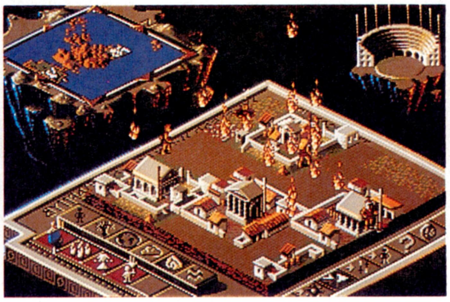

城壁と道

このゲームでは、プレーヤーの望む場所に城壁や道を建設できる。城壁は災害や敵の攻撃から町を守ってくれる。道は人々の移動の方向を決める。でも人々は必ず道に沿って移動するわけではない。

LURE OF THE TEMPTRESS

こちらのほうは、フレッシュなソフトハウスのフレッシュな新作。"VIRTUAL THEATER"というアドベンチャーゲームシリーズの第1弾だ。これからのアドベンチャーの方向性を暗示するゲームだぞ。

"VIRTUAL THEATERシリーズ"とは?

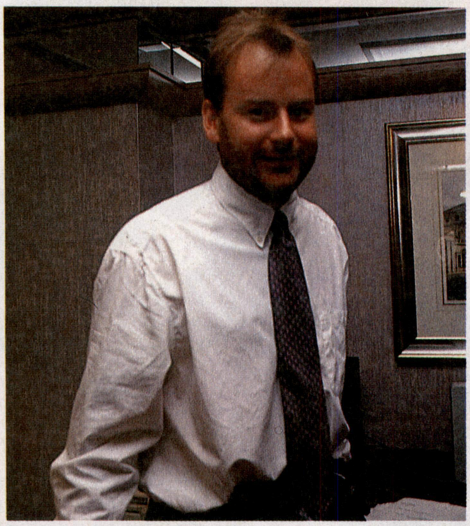

➡この人がチャールズ・セシルさん。Revolutionでは、彼のほかに5人のメンバーが働いているんだって。規模は小さくても、熱意では大きなソフトハウスには負けてないぞ。

この新しいアドベンチャーゲームシステムを作ったソフトハウスは、Revolutionというソフトハウスだ。このソフトハウスは、1990年に設立されたばかりだから、みんなが知らなくっても当然。そのソフトハウスを作ったチャールズ・セシルって人は、もともとActivisionで仕事をしていたんだ。

で、その当時からアドベンチャー市場を独占していたSierra On-LineとかLucasfilmのアドベンチャーゲームに疑問を感じていたそうだ。「こうすればもっといいゲームになるのに……」って感じでさ。そこで自分で会社を作って、思いどおりのアドベンチャーゲームを作っちゃおう、ってワケでこの会社ができ、"Virtual Theater"が制作されたんだ。つまり、これはRevolutionからSierra On-LineやLucasfilmに対する挑戦だと思えばいい。"Virtual Theater"は、Revolutionの自信もうなずけるほどの、革新的なアドベンチャーゲームシステムと言えるのだ。

ライバルはこのゲームだ

Sierra On-Line

SPACE QUEST Ⅳ

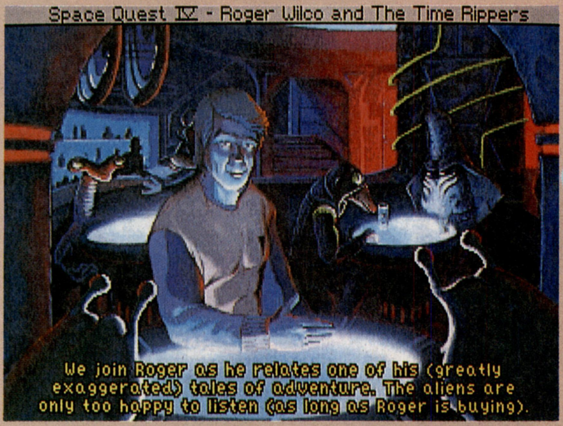

アメリカのソフトハウスであるこの両社のアドベンチャーゲームは、欧米のアドベンチャー市場を独占し続けている。それに対するRevolutionの解答が、この"VIRTUAL THEATER"なのだ。

Lucasfilm Games

SECRET OF THE MONKEY ISLAND

プレーは簡単に、ゲームはひたすら深く

画面写真は発売元となるMirror Softからいただいたもの。ちょっと明かるすぎるけど、これしか手に入らなかったので許してね。

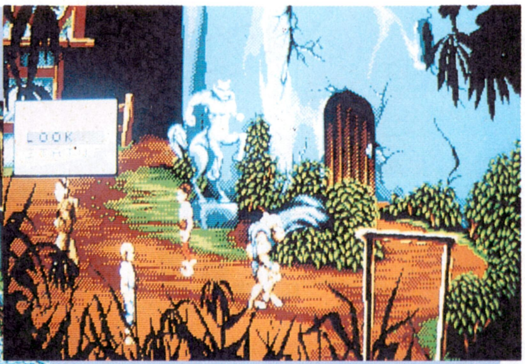

写真を見てわかるとおり、グラフィックは文句なしに美しく、雰囲気もある。ちなみに画面写真は全部Atari-ST版のものだから、そのつもりで見てね。でも一見今までのアニメアドベンチャーに見えるこのゲーム、実はそのシステムがウリなのだ。

そのコンセプトは、できるだけ現実に近い世界を、コンピューターの中に作ることだ。今までのアドベンチャーゲームなら、ある人物は特定の場所にしか登場しなかった。逆に言えば「あそこにいけば必ずあのキャラクターがいる」って予測が立ったでしょ。ところがこのゲームでは、すべてのキャラクターが自分の意志で歩き回っているんだ。しかも道行く人々は、勝手に会話を交わしたりもしている。それを立ち聞きすることで、重要な情報が手に入ったりもするんだってさ。超リアルでしょ。

それればかりか、この世界の住人は、独自の人脈まで持っている。たとえばプレーヤーがある人を怒らせちゃったりしたら、その友達も「お前とはお話ししないよ」という態度になっちゃったりするのだ。

さらに仲間になったキャラクターに、お願いをすることもできる。たとえば、「ちょっとあそこまで行って、お水をくんできてよ」って感じ。相手がどう反応するかも、そのキャラの性格や、どのぐらい仲間意識があるかによって決まる、といった具合。

コンピューターの中にもうひとつの世界があって、プレーヤーがその世界に入り込んでいく、って感じのアドベンチャーゲームだ。

⬇ゲームはもちろんフルマウスオペレーションで進行する。しかも画面上の物体や人をクリックするだけで、それを使ってできることがリストとして表示されるのだ。だからいろいろなことを試して、時間をムダにすることもなさそうだ。

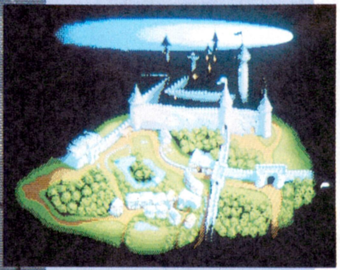

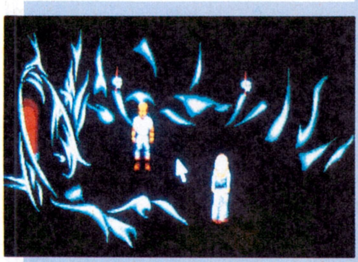

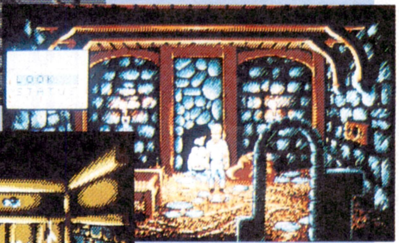

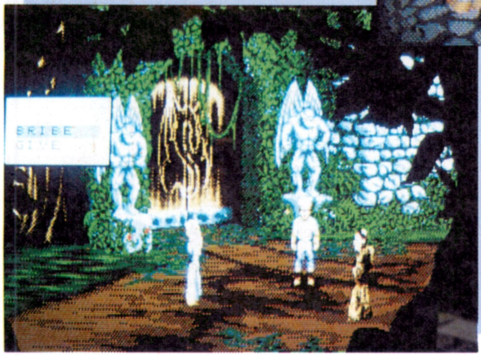

⬅⬆今はAtari-ST版の開発が一番進んでいるが、IBM-PC版やAmiga版の開発も進行中だ。ぜひ日本語版も作ってほしいなぁ。

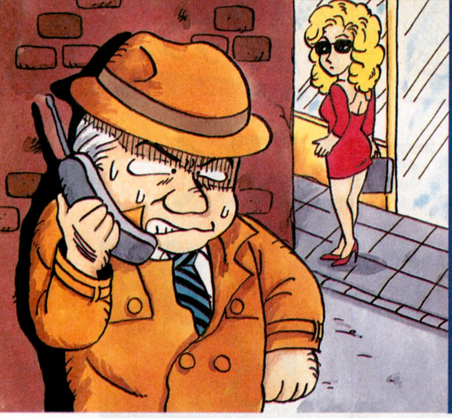

OVERSEAS CONNECTION

TOP 10 CHARTS

機種には次の記号を使っています。 Amiga——AM Atari-st——ST IBM-PC——PC Machintosh——Mac Machintosh II——Mac II

U.S.A.

ご覧のとおり、アメリカのチャートには、シリーズもののソフトが、いくつか飛び込んできた。

まず３位の作品は、哀愁の中年男が主人公の、ちょっぴりアダルトなアドベンチャー。５位は、いわずと知れた、３D RPG。そして６位は、大ヒットした潜水艦シミュレーターの続編だ。

また、４位の作品は発売後しばらくたつけど、Amiga版が発売されたため、チャートインしたんだ。最近、このパターンが多いな。

ランク 今月	先月	ソフト名	メーカー	機種	種類
1	1	WING COMMANDER II	Origin	PC	シミュレーション
2	—	GUNSHIP 2000	Microprose	PC	シミュレーション
3	—	LEISURE SUIT LARRY V	Sierra On-line	PC	シミュレーション
4	—	KING'S QUEST V	Sierra On-line	AM、PC	アドベンチャー
5	—	MIGHT AND MAGIC III	New World Computing	PC	ロールプレイング
6	—	SILENT SERVICE II	Microprose	AM、PC	シミュレーション
7	2	POOLS OF DARKNESS	SSI	AM、PC	ロールプレイング
8	6	EYE OF THE BEHOLDER	SSI	AM、PC	ロールプレイング
9	3	SECRET WEAPONS OF THE LUFTWAFFE	Lucasfilm Games	PC	シミュレーション
10	7	GATEWAY TO THE SAVAGE FRONTER	SSI	PC	ロールプレイング

Electronic Boutique 、Winner's Circle、American Software、H.T.Electronicsの９月30日のセールスランキング。

UK

今回のイギリスチャートの第１位は、イギリスならではの作品。ビリヤードの台を大きくした、スヌーカーという競技をシミュレートしたソフトだ。この競技は、ビリヤード以上に戦略が必要で奥が深い、といわれているんだけど、イギリス連邦国以外じゃ、ほとんどプレーされていないんだな。

なお、２位の『THUNDERHAWK』は、アメリカで２位の『GUNSHIP 2000』と一緒に、〝Fright Sim Club〟で紹介するからね。

ランク 今月	先月	ソフト名	メーカー	機種	種類
1	—	JIMMY WHITE'S WHIRLWIND SNOOKER	Virgin Games	AM、ST	シミュレーション
2	1	THUNDERHAWK	Core Design	AM	シミュレーション
3	—	CRUISE FOR A CORPSE	Delphine	AM	アドベンチャー
4	—	SILENT SERVICE II	Microprose	AM、PC	シミュレーション
5	—	RODLAND	Storm	AM、ST	アクション
6	2	LEMMINGS	Psygnosis	AM、PC、ST	アクション
7	4	SECRET OF THE MONKEY ISLAND	Lucasfilm Games	AM、PC、ST	アドベンチャー
8	3	MANCHESTER UNITED EUROPE	Kralis	AM、ST	シミュレーション
9	6	RAINBOW COLLECTION	Ocean	AM、ST	ツール
10	5	F-15 STRIKE EAGLE II	Microprose	AM、PC、ST	シミュレーション

Rick Haynesによる９月30日の調査。

マーク一覧　アクション　アドベンチャー　ロールプレイング　シミュレーション　テーブルゲーム　パズル　ツール

HOT NEWS
WIZARDRY最新作!

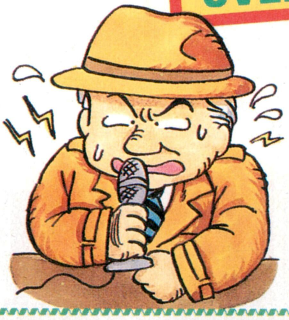

20号でリックが紹介したとたん、もっと詳しく教えれー、という反響が殺到した、『WIZARDRY』シリーズ最新作。今回の"NEWS"では、この注目のソフトの画面写真を公開しちゃうぞ。さあ、VGA256色モードの美しさをごらんあれ、諸君。

CRUSADERS OF THE DARK SAVANT

日本でも高い人気を誇る、3D RPG、『WIZARDRY』シリーズ。その第7弾の作品、『CRUSADERS OF THE DARK SAVANT』の発売が、このたび決定された。当"OC"では、いち早くこの最新作を入手することができたので、さっそく画面写真を公開しちゃうぞ。

この作品、日本では年末発売予定のシリーズ第6作、『BANE OF THE COSMIC FORGE』の直接的な続編にあたる。日本のWIZファンにお馴染みの"Ｉ"のシステムではなく、『BANE～』の新システムを採用した、『NEW WIZARDRY』というワケ。基本的な部分、たとえば、種族が11種類、職業が14種類といった点は、前作とおなじなんだな。

しかし、『CRUSADERS～』の画面から受ける印象は、前作とは大きく異なる。写真を見ればわかるだろうけど、グラフィックが大幅に向上したんだ。ね、キレイでしょ。というのも、基本となるIBM-PC版の場合、『BANE～』が、同じVGAでも16色対応だったのに対し、この作品は256色対応だからなんだ。

これまで『WIZARDRY』は、グラフィックは地味だけど、その分、想像力をかきたてるゲームとされてきた。でも評価は、この作品の登場で完全に変わるだろう。ファンにはかえってサミシイ話かな？

戦闘!

⬅アニメーションにも磨きがかかり、結構な迫力の戦闘シーン。リアルタイムではないから、落ち着いてプレーすべし。

ダンジョン!

⬆うーむ、美しい。VGA256色モードはダテじゃないな。これが『WIZARDRY』だとは、誰も気づくまい。

地上!

➡これが、『WIZARDRY』シリーズ初の野外画面だ。これじゃあ『MIGHT AND MAGIC』だ、って意見もあるけどさ。

魔法!

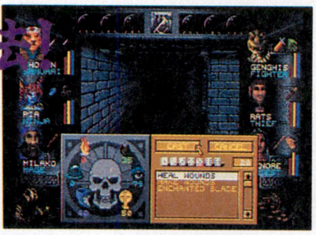

➡ちょっと面倒臭かった魔法のかけかたも、整理された。

ロールプレイング
■Sir-tech
■Amiga、IBM-PC、Macintosh

リック・ヘインズの欧州情報

みなさん、こんにちは。リック・ヘインズです。今回もヨーロッパを中心に、世界のコンピューター事情をお伝えします。

『ELITE』という作品をご存じでしょうか。1984年発売の、3D宇宙貿易ゲームです。この作品は、当時のほとんどの機種に移植され、大ヒットを記録しました。ヨーロッパでは、現在でもファンが多く、カルト的な作品となっています。日本でいうと、『ゼビウス』的な存在でしょうか。

最近、この『ELITE』が、現行のマシンに移植されてるという噂が出て、ファンは大喜び。Amigaか、IBM-PCか。どの機種に移植されるのか、マニアの間では大きな話題になりました。

しかし、その機種が判明すると、みな驚きの声を上げました。なんと、Archimedesだったのです。

このマシン、日本では知らない人がほとんどでしょう。イギリスのAcornの製品で、日米に対抗するため、政府の肝いりで製作されたパソコンです。CPUにRISCチップを採用し、非常に高いポテンシャルを持ってはいるのですが、マーケティングの失敗からか、ソフトがほとんど出ず、マイナーなまま終わりそうなマシンです。

このマシンに移植されるのだと聞いて、がっかりする『ELITE』ファンも少なくありませんでした。しかし中には、このゲームのためだけに、Archimedesの購入を決意した人もいるそうです。なかばヤケクソでしょうか。

今回は、このあたりで失礼します。それでは、さようなら。

CHOICE! KNIGHTS OF THE CRYSTALLION

今回の"CHOICE!"は、久々にAmigaソフトの登場。最初のプレーでは、ほとんどの人が「なんだ、こりゃ?」と頭をひねった、風変わりな作品だ。ほんとにヘンだぞ。

不思議の世界にようこそ!

世にコンピューターゲームは数あれど、誰に対しても推薦できるソフトというのは、数少ない。たとえ、名作といわれるものでもだ。いい作品だけど、難易度が高すぎる。いい作品だけど、ゲーム上級者には物足りない。など、どんな作品にも、いろいろとマイナス面がつきもの。とくに海外のゲームって、この傾向が多いようだ。

今回紹介する、『KNIGHTS OF CRYSTALLION』も、その傾向が強い。この作品のゲームシステムには、一種独特なものがあり、万人受けするとはいいがたいんだ。

マニュアルを読まずにこの作品をプレーした場合、ほとんどの人は、これは規模の小さなゲームをただ集めただけ、と思うだろう。しかし、その考えでプレーを続けるうちに、どうも違う、と気づくハズ。バラバラに見えた小ゲームたちが、ひとつの世界観のもと、有機的に結合しているからだ。

舞台は不思議の世界。ここでは、神秘のクリスタルが重要な意味を持っている。自分の精神力を磨き、そのパワーを解放すれば、かつて一度だけその姿を現わしたクリスタルの馬を召喚できる。そう、この馬こそ、ゲームのタイトルに出てくる、CRYSTALLIONなんだ。まるで神のような力を持つ、神秘の生物。ゲームの最終的な目的は、CRYSTALLIONを誕生させる騎士となることだ。そのために、各種小ゲームが存在していたというワケなんだな。

まあこの作品、多少わかりづらいし、かなり改良の余地もある。しかし、その独自の世界の構築ぶりは、なかなか見事なものだ。

世界の始まり

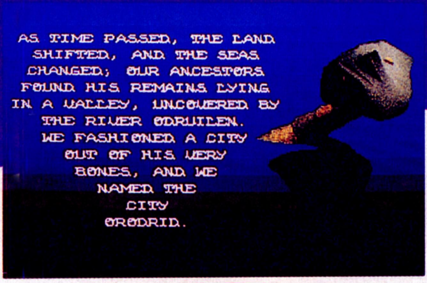

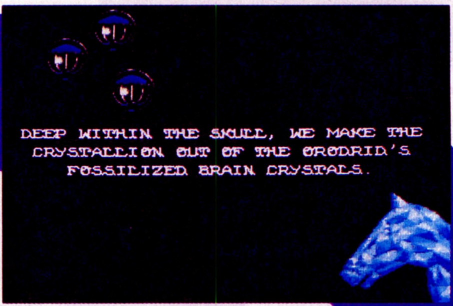

むかしむかし、Orodridという巨大な生物が、海にすんでいた。その大きさといったら、クジラを餌にしていたほど。

そんな海の支配者にも、命の尽きる日がやってきた。餌を深追いし過ぎて川に入りこみ、身動きがとれなくなってしまったんだ。

やがて時が経ち、その遺骸には、独特の風習を持つ人々が生活するようなった。Orodridの生命力を宿した、神秘のクリスタルの庇護のもとに。

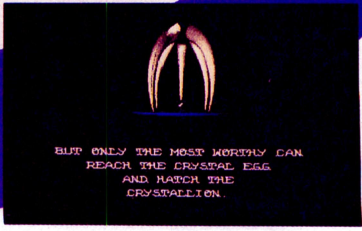

不思議世界を探検せよ!

このゲームの最終的な目標は、CRYSTALLIONを召喚すること。そのためには、下に紹介している各種のゲームをプレーして、自分の能力を高めなければならないんだ。各ゲームは、それぞれ深ーい意味が込められていて、有機的に組み合わされている。まあ、はっきりいって、コジツケ以外のナニモノでもない、ってのもあるけどさ。それはそれ、ってことで。

さて、この作品、とっつきやすいワケでもないし、メチャクチャ奥が深いというワケでもない。しかし、独特の世界観で統一されているせいか、なんともいえない雰囲気があるんだな。とにかく、達成感を求める人には向かないと思うけど、妙な雰囲気が好きな人は、体験してみる価値アリ、かもね。

バラエティー
■US GOLD
■Amiga

交易

これは、生活必需品などを、物々交換で手に入れるモード。骨で生活する部族内での交易と、外の部族との交易、ふたつのパターンがある。CRYSTALLIONの騎士になるためには、まず生活が安定しないと、というワケ。

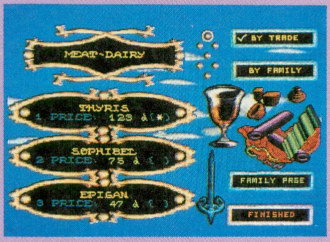

チャージ

なんだか、ボウリングのようにも見えるゲーム。ここには、〝収集モード〟で手に入れたクリスタルを使い、CRYSTALLIONスーツにエネルギーをチャージするんだ。やりかたは簡単。クリスタルをぶつけ合うことにより、不思議な振動が生じる。それが神秘のエネルギーとなって、スーツに降り注ぐのだ。クリスタルの数が多いほど、エネルギーが大きいぞ。

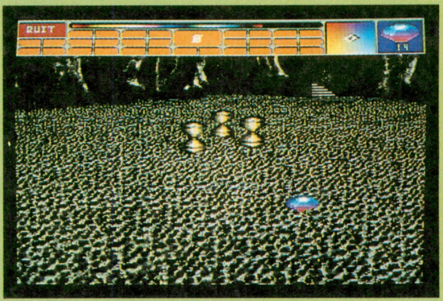

収集

Orodridの頭蓋骨に潜入するモード。ここは、多くのクリスタルがころがっているが、危険な生物がウヨウヨしてる、コワーイところ。しかし、プレーヤーには心強い味方がいる。騎士志望者を援助する、Keeperという人物だ。

彼は、CRYSTALLIONの卵のカラで作られたCRYSTALLIONスーツをくれる。こいつを身にまとえば、プラズマボールを放り投げられるようになるんだ。

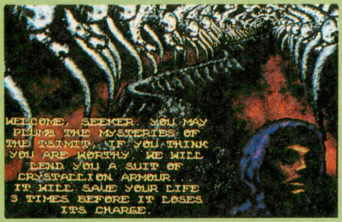

クリスタルを集めながら、どんどんこの頭蓋骨の中を探索していくと、やがてCRYSTALLIONに出会えるかもしれない。がんばれ。

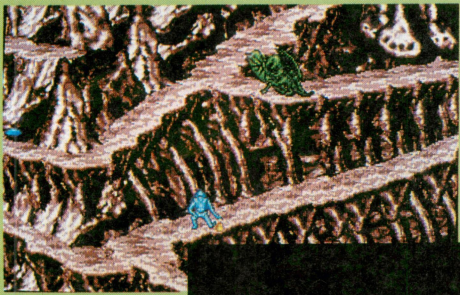

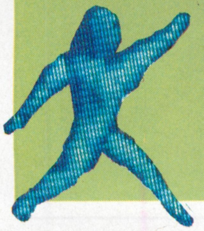

精神鍛錬

簡単にいえば、トランプの神経衰弱。まあ、一定数めくると、カードが移動するので、多少難易度は高いかもしれない。このゲームをクリアーするごとに、テレパシーがぐんぐん強化されていくそうだ(なんだそりゃ)。

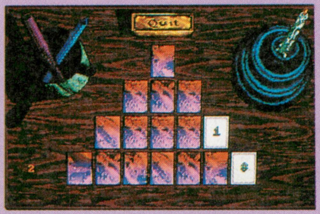

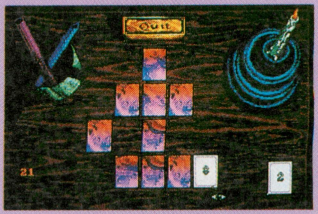

詩集もついてる!

なんとこの作品には、雰囲気を盛り上げるために、詩集とミュージックテープがオマケについているんだ。詩集のほうは、この世界の伝説という設定で、ちょっぴりメルヘンチック。それに対し、テープに入った音楽は、けっこうハード。なんていうかなあ、'80年代初頭のジャーマンロックって感じなんだ。ヘンなの。

⬆あくまでオマケだから、あんまりスゴイものを期待しないようにね。

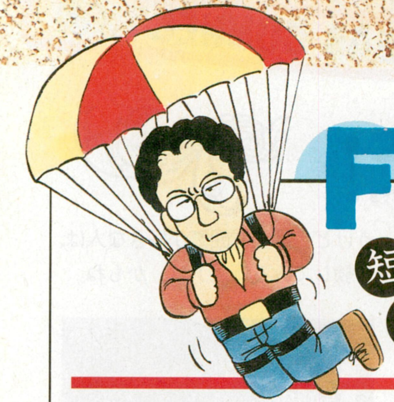

Flight Sim Club 特別編

短期集中連載

フフフ、またもこのコーナーは、タッタ土屋が担当するぞ。しかも、今回は特別拡張版。フフフ。IBM-PC用と、Amiga用。ふたつの大ヒットヘリコプターシミュレーターを、紹介しちゃうよ。

GUNSHIP 2000

帰ってきたGUNSHIP

ロンドンから帰ってきたひらえもんは、そっちの記事でヒーヒーいってる。というワケで、前回に引き続いて、タッタ土屋がこのコーナーを担当するよ。

今回は、アメリカとイギリスでヒット中の、ヘリコプターものを、紹介するからね。

まず最初に紹介するのは、以前日本のマシンにも移植された名作、『GUNSHIP』のバージョンアップ版。

⬆ミッション選択の画面。ここではちゃんと命令を確認すべし。大切な情報を見落としたりしちゃ、ダメだぞ。

IBM-PC版が、シミュレーターの老舗、Microproseから発売中の、『GUNSHIP 2000』だ。

この作品は、基本的なゲームシステムは、AH-64Aアパッチを初めとする各種ヘリを操作し、司令官から与えられたミッションを遂行していく、というもの。もちろんグラフィックはポリゴンだ。それじゃあ普通のフライトシミュレーターと変わらないって？　そりゃそうだけど、やっぱりこのゲームの題材は、ヘリコプター。飛行機ものとは、全然感覚が違うんだ。

飛行機って、一度離陸すれば、案外すんなりと飛ぶことができる。しかしヘリの場合は、離陸した後が大変なんだ。空中で姿勢を維持する、ホバリングという独特の動作があるからね。実は、飛行機よりもズーッと難しいんだぜ。

⬅ミッションのプライマリーターゲットを見つけたぞ。敵の対空攻撃は華麗なる操縦でかわせ。被弾しても、バルカンの1発や2発じゃ壊れないからドンドン進もう。

このへんで、前作との違いに触れとこう。まずパッと見てわかるのが、グラフィック。あたりまえか。とにかく、前作がEGAモード対応だったのに、この作品はVGAモード対応なんだ。コックピットはいうに及ばず、敵兵器、地形、攻撃対象の建築物に至るまで、すべてが細かく表示されてるのには大感激。リアルさがグーンと増しているんだ。

グラフィックがキレイになるってことは、それだけ使用するデータが多いってこと。それなのに、この新作の処理速度は、前作とほとんど変わっていない。またまた大感激しちゃった。

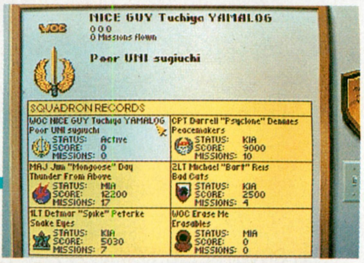

➡キャラクターの登録は、最大6人まで。出撃回数の記録には、失敗したミッションも含まれちゃう。とほほ。

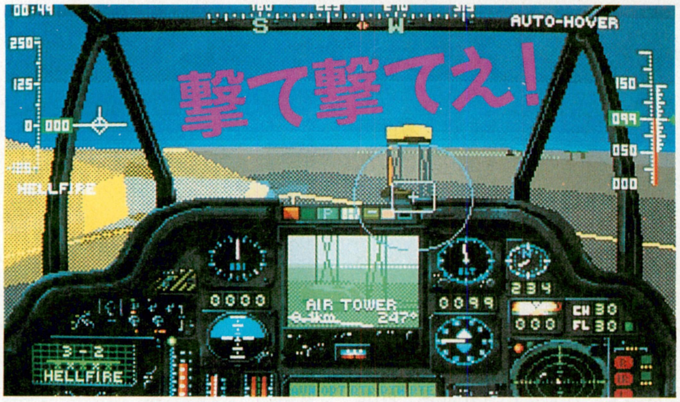

⬆ターゲットを捕捉。ヘルファイアとキャノンを撃ち込め。しかし残りの弾数には注意。ミッションの途中では、補給する場所なんてないからね。攻撃目標が多いときには、念のため優先順位を決めておこう。弾切れでミッション失敗、というのは悲しいもんね。

⬆優雅で軽やかなフローティング。これぞヘリの醍醐味ってものだ。

⬆ドスンと落ちたところ。機体の姿勢だけでなく、高度にも気を配れ。

ミッションに合わせてヘリをセレクト!

改良されたのは、グラフィックだけじゃないぞ。プレーヤーが操縦できるヘリの機種が、前作のアパッチ1種類から、一挙に8種類に増えたんだ。といっても、どれでも自由に選べる、というワケじゃない。ミッションにより、選択できるヘリのリストが変わるんだ。『GUNSHIP 2000』には、様々なミッションが用意されている。破壊工作から、兵員輸送までね。それぞれの任務には、適した機体が何種類かある。その中から、自分が操るヘリを選択するんだ。要塞攻撃のミッションで、輸送ヘリを選ぶなんてことはできないんだな。

⬅哀愁のトランペットが、鎮魂歌を奏でる。あんまり見たくない画面だけど、よく見ちゃうんだな、これが。

じゃあ、ミッション1を例にとって、ゲームの手順を説明してみよう。そのミッションでの任務は、敵の司令部とその周辺の破壊だ。

➡機体を選択する画面。同時に武装も変更する。機種によって、積載できる武装の重量と数が違うから、ミッションに合ったものを選ぶべし。

作戦遂行地域は、起伏が少なく隠れる場所がないので、敵の反撃を受けやすい。ここは、リストの中から、もっとも機動性が高く、兵器の搭載量も多い、アパッチを選択しよう。速攻でいく、というワケだ。搭載する兵器は、もちろん対地攻撃ミサイル。間違って対空ミサイルだけを積んだりしたら、ミッションを遂行できずに経歴に傷がついちゃうよ。

最後にこの作品の評価をば。はっきりいって、こいつはなかなかイケル。体験する価値ありだ。

THUNDERHAWK AH-73M

続いての紹介は、イギリスのソフトハウス、Core Designの作品、『THUNDERHAWK』。仮想の最新鋭攻撃ヘリが題材の、Amiga用フライトシミュレーターだ。

この作品も、ミッションクリア一型なんだけど、さすがに幻の新鋭機。航続可能距離は8000マイルに及ぶわ、Mig-29と対等に渡り合うわ、もうスゴイったらない。なかには、氷上での潜水艦との戦闘、なんてミッションまである。こうなると何でもあり、って感じだね。

⬆作戦司令室。プレーヤーの熱き戦いは、ここから始まる。ヘンな顔はガマンしろ。

この作品、ヘリのホバー感覚などはうまく再現されているが、あまりに自機がスゴクて現実味はない。そのぶん、荒唐無稽でおもしろいともいえるかな。

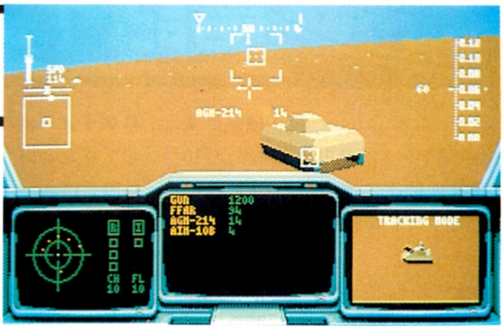

➡砂漠での戦闘。戦車はトロくて、ヘリの敵ではない。しかし対空車両にだけは気をつけなきゃ。慎重にね。

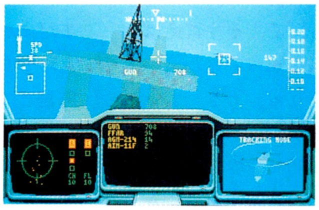

⬇油田をバックに作戦遂行。右下のスコープに表示されているのは、捕捉した敵だ。

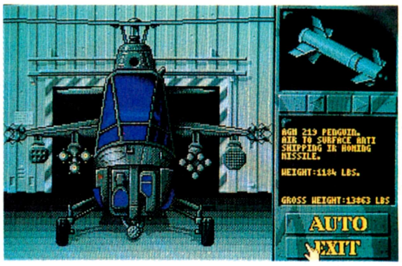

⬅武装選択。それぞれ向き不向きがあるから、心して選べ。

I・N・F・O・R・M・A・T・I・O・N

お知らせでゴンス

この1年、CLASSICの発売など、APPLE社の攻勢はスゴかった。おかげで、当〝OC〟にも、Macのゲームを紹介して、というおたよりが増えているんだ。我々も、その期待にはこたえたい。こたえたいんだが、肝心の作品がねえ……。

冒頭の、〝TOP10 CHARTS〟を見てほしい。ないでしょ、Mac対応のソフトなんて。Maxisなんかは Mac版を最初に出してくるけど、それは例外中の例外。どうやら海外では、ゲームをするマシンとは思われていないようなんだな。

それでもまあ、なんとか対応ゲームを集めてみる。だから、ユーザーの人は、あんまり大きな期待を持たずに待っててね。

おたより募集だ

今回は、ひさびさにAmigaのゲームを紹介できて、よかった、よかった。よくも〝Amiga Times〟をつぶしたな、もう買わん、なんてはがきが来て、ちょっと気にしてたんだ。でもこれで、Amigaを見捨てたワケじゃない、ってわかってくれたよね。

ま、とにかく、どんな内容でもいいから、当〝OC〟におたよりを送ってほしい。どんどん紙面に反映させるからさ。それじゃあ、また来号で会おう。バイビー。

〒107-24
東京都港区南青山6-11-1
スリーエフ南青山ビル
(株)アスキー ログイン編集部
〝OVERSEAS CONNECTION〟係

X68000新聞

先日、『ちびま○子』をチラッと見たら、ま○子が「オーマイガ」なんて言ってました。こういった神を冒瀆する言葉（ホーリーシットなど）は、外人でもよっぽどのことがないと使わないんでやんすよ。作者はもっと勉強してほしいですな。

電話インタビューなどいかが？

三宅　なんでもね、電子機器事業本部AVシステム事業推進室が、10月1日付けで電子機器事業本部AVCシステム事業推進室に変わったそうだよ。

梅本　なんだ、そりゃ。間違い探しみたいだな。で、〝C〟がつくとどう違うわけ？

三宅　この〝C〟はコンピューター、つまり今までの、電子機器事業本部液晶映像システム事業部第2商品企画部のことなんだ。簡単に言うとX68000部隊ということだね。

梅本　ほう、その電子……、長いから略すけど、そのAVって、鳥居さんの部署じゃなかったっけ。

三宅　そうなんだ。X68000の部署が、また鳥居さんのところになったというニュースなんだよ。

四ッ谷　鳥居さんて誰ですか？

梅本　貴様はMacintoshを買ったから、絶対に教えてやんない。

三宅　X68000ユーザーなら知っていて当然という、X68000の生みの親、的な人物だね。

梅本　ほう、それで電話インタビューの準備をしていたわけだ。

三宅　じゃ、始めるとするか。

ログイン　またまた、X68000に戻ってきたというわけですね。

鳥居　いやー、戻って来たいうか、後からついて来たという感じやな。AVにCがついたわけやからね。

ログイン　誠に勝手ながら、翻訳コンニャクを食べさせて頂きます。モグモグ。では、どうぞ。

鳥居　部署の名前が変わったというだけだから、て、そう言えば、よくその情報を知ってるね。

ログイン　そりゃ、もう。シャープの広報の人がしゃべりまくってましたよ。X68000業界の人はみんな知っているんじゃないですか。

鳥居　そんなに期待されても、実際はまだなんにもしていないですからね。バトンタッチされたばかりだから、さて、これからどうしようか？　という段階なんです。

ログイン　なるほど。それで、次のX68000はどうなるんです？

鳥居　だからね、まだ何もしてないって、私は。まぁ、部署としてはなんにもしていないわけじゃないらしいけど。うーん、なんとなくわかってもらえたかな。

ログイン　じゃ、鳥居さんは今後の構想を練り始める段階であると。よく考えれば、10月からじゃ、全然、間に合いませんよね。それでは、構想を練るのにまだまだ時間がかかるんですか？

鳥居　X68000はユーザーさんが作っていったマシンなんです。だから、最初をしっかりしないとダメなんですよ。そのためにも、これからいろんな方向から調べていくつもりです。

ログイン　なるほど。その構想が実現したときが楽しみですね。

梅本　というわけで、これからが楽しみだね。新聞社社員も四ッ谷以外はドキがムネムネしたよ。

三宅　うれしいだなや〜、な感じ。

四ッ谷　あんたたち、何、変なしゃべりかたしてんのよ。

梅本　人が気持ちよく三平ごっこしてんだから、あっちいってろ!!

シャープ株式会社
電子機器事業本部AVCシステム事業推進室長
鳥居　勉

GENOCIDE2 ジェノサイド2

STAGE 1

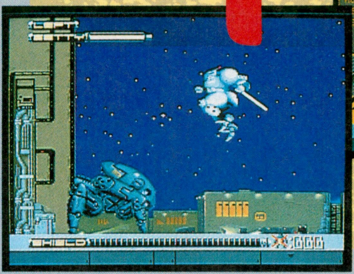

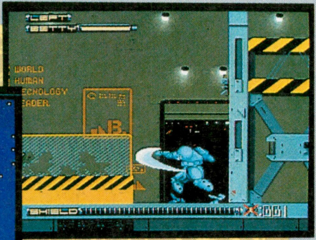

⬅⬆さあ、ステージ１の始まりだ。２年半ぶりのムズムズする感じがよりいっそう強くなってよみがえる。

STAGE 2

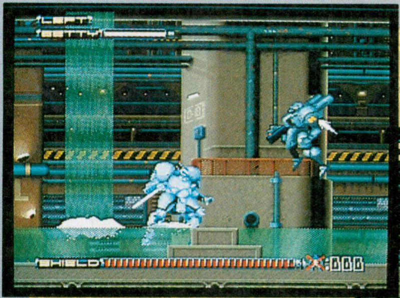

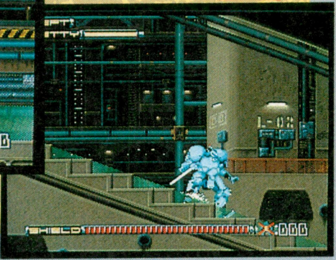

⬆➡ここは地下水路から始まるステージ。水の流れは美しいけれど、傾斜ではふんばらないと当然のごとく流されてしまうのだ。

ほーら、ほらほら。ドバーンと大紹介、『ジェノサイド２』のありがたい写真だぞ。以前紹介したとき、早く別の写真を見せろ、というハガキが殺到したので、佐藤さんと仲良しになってもらったのだ。詳細は21号に載っているから、そちらを参考にしてくれ。グラフィックも超キレイで、自機の動きも最高になめらか。さすがX68000ちゃん！と唸ってしまったほどだ。音楽も社運をかけて(ウソだけど)、なかなか期待できそうだぞ。

さらに、前作では１種類だった特殊兵器も、今回はかなりの数が用意されているようだ。ド迫力の戦闘がもうすぐ楽しめるかと思うと、股がヒクヒクだぜ。

●ズーム
●12月発売予定
●8800円[税別]

STAGE 3

⬅⬆全６ステージあるうちの中盤戦。なかだるみなんて言ってられないぞ。背景に流れるビジュアルが見事だね。

ズームファンのみなさまへ

NECODEMO ネコデモ

ソフトハウスに取材に行くと、なんか得体の知れないソフトがあったりしますが、ズームの場合は20号の特集でもチラッと紹介しているこのデモだ。これは『ネコデモ』と呼ばれるもので、ただの店頭用のデモなのである。

この"ただの"という部分が重要で、なんと本編のゲームはまったく予定がないんですね。したがって、店頭でこのデモが流れる予定もないわけ。あまりにいいので紹介しちゃうけど、本当にファンのための特別紹介ということで、すぐに忘れよう。

BLITZ KRIEG ブリッツクリーク

第２次大戦のドイツ戦車の中に、ポルシェ博士の設計したものがあるのは、だれでも知っていると思う。したがって、現在、ポルシェに乗っている人は、全員ポルシェ博士を崇拝しているはずだから、ナチスに対してさほどの嫌悪感はないだろう。

なーんてことをアメリカで書こうものなら、えらい大騒ぎになってしまうが、なぜだか日本ではそれほどではないのだ。だから、みんなもコミケで軍服のコスプレをしよう、とか書いても、多分、大丈夫だと思う。あぁ、日本に生まれてよかったね。独逸万歳、伊太利屋万歳!!

当然、これはゲームの場合にもあてはまり、第２次大戦のシミュレーションで、しかもドイツを担当し、あまつさえ連合軍を撃破してしまう、なんてのも日本ならではだ。この『ブリッツクリーク』(以下ブリッツ)は、まさにそれ。存分にドイツ戦車を操り、豪快な戦車戦が楽しめるソフトなのだ。

⬇撃破、撃破、撃破せよ。これぞ戦車戦の醍醐味だ。

おっと、急に幅が狭くなったが、ちと我慢してくれ。ブリッツはPC-9801からの移植なので、ゲーム内容はそれぞれまったく一緒。だけど、X68000でナチスを担当できるゲームというのは、なかなか引かれるものがあるだろう。当時最強といわれた戦車部隊を指揮するのは日本が空母を所有するのと同じくらい夢のある話だ。

シナリオ内容もスターリングラード攻防戦、クルスク戦車戦といった、よだれものの戦闘が用意されているから、それを聞いて催さない人は勉強すること。歴史シミュレーションは、時代背景を知らないと勘違いする恐れがあるからな。

それに勉強しておくと、必ずポルシェに乗りたくなるだろう。でもって、アメ車やフランス車をブチ抜くのだ。男だぜ。

⬆第三帝国をキミの手で1000年間続かせるのだ!!

●システムソフト
●10月発売予定
●9800円[税別]

CYBER CORE サイバー・コア

SF映画『猿の惑星』をご存じだろうか。「長い宇宙探査の末、猿が人類として暮らし、人間を支配する星に辿り着く。その彼らが最後に見たものは朽ち果てた自由の女神。そこは地球だったのだ……」。かなり古い映画なんだけど、名作と呼ばれ、続編もいくつも作られた。でも、もし帰還したとき地球を支配していたのが、人間や猿でなく、地球上のありとあらゆるところを徘徊している虫だとしたら……。

『サイバー・コア』は、PCエンジンからの移植で、縦スクロールメタモルフォーゼサイバーシューティングという、くそ長い副題のシューティングゲーム。メタモルフォーゼとは変身、つまり敵を倒したときに出現するオプションにより、自機が変身しながらパワーアップするというわけ。昆虫状の異生物軍団を打ち破るべく、自らの機体をより強く進化させるのだ。

かくいうわたし、虫などにビクともしない強靭な心と体を持っている。それは口中を緑色のぐちゃぐちゃにしながら、おいしそうに蚕を食べている祖父の姿があればこそ。だから「おまえらなんか、けちょんけちょんのけーなのだ!」と桜玉吉先生の真似をしつつ、サクサクと敵を打ちのめす。無機質で金属の戦闘機なんかよりはるかに気分がスカッとするぞ。

この『サイバー・コア』、純粋にシューティングゲームとして見てもかなりの秀作。全８ステージ、リアルで美しい(?)敵キャラクターに難易度はA級だ。最終面を制覇したときキミは回虫、おっと間違い、怪虫ハンターとなるのさ。

●SPS
●10月25日発売予定
●7800円[税別]

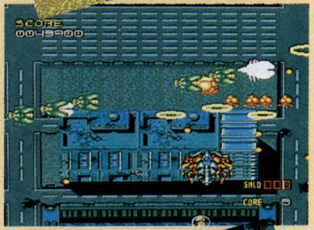

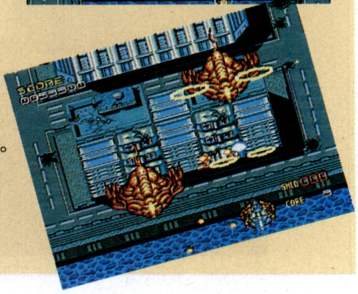

F-15 STRIKE EAGLE Ⅱ ストライクイーグルⅡ

"F-15 STRIKE EAGLE Ⅱ"がやっと完成したぞ！　待たされただけあって、期待を裏切らないデキだ。グラフィックが異様にキレイで、X68000XVIならば、存分に空中戦の爽快感が味わえる。初期型X68000のユーザーは、右に書いたとおりグラフィックモードを変更するべし。

では、ちょっとここで隠しコマンドを教えちゃおう。飛行中、登録キーを押した後、カーソルキーを好きなように押してみてくれ。機体のアングルが変えられるだろう。ここだけの秘密だ。

●マイクロプローズ
●発売中
●1万800円[税別]

イカスぜ!　視界はグルリ360度だ!

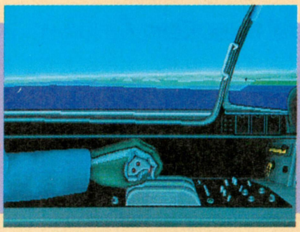

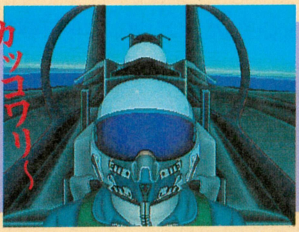

⬆機内から、前後左右を眺められる。スロットルなんかも見えるしグーだ。ウシロを振り返ればパツキンの美女が……、乗っているわけではない。残念ながらコパイロットだ。

⬅F-15を操り、数多く用意されたミッションを遂行していく。このように、機体を外から眺めることもできるので、環境ソフトにもなりそうだ。

グラフィックを切り替えて飛べ!!

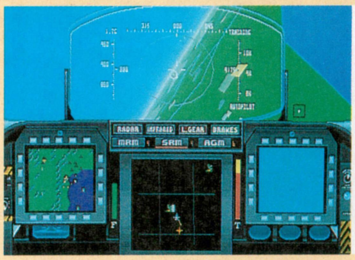

⬆グラフィックモードを4段階に切り替えられる。キレイなモードではスピードが犠牲になっているが、爽快感を味わいたい人は、グラフィックモードを落とすとスピードが上がるぞ。

DINOLAND ディノランド

世間には球技と名のつくものが苦手という人が大勢いる。ソフトボールを顔面で受けたりするのはまだマシで、他人の子供の鼻の穴の中に指をつっこみ、ボウリングの玉と間違えて投げちゃった人もいるくらいだもんね。そんなあなたにオススメしたいのが、めげることなく楽しめる球技、このピンボールゲームなのさ。

今回紹介する『ディノランド』、タイトルだけじゃ判断しづらいけど、正真正銘ピンボールゲームなんだ。連れ去られた恋人のフレンディーちゃんを救うべく、なんとピンボールの玉になって頑張ってしまうディノサウルスのディノくん。史上初、弾かれ続ける主人公の登場だ。なんとまあ、ラブリーかつ、シュールな世界じゃありませんか。

陸のステージを中心として、空のステージ、海のステージと分かれている。各ステージへの扉は、自分で仕掛けを動かして見つけなければならないのだ。そして各ステージには隠されたボスステージがあって、そこでだな、おっと。これ以上は言えないから、なにが待ち受けているかはお楽しみ。

このゲーム、注意して見ると、キャラクターの拡大縮小やら、ラスタースクロールやらが隠れた演出として使われていたりする。音楽も下手なシューティングゲームよりノリが良いし、ゲーム自体かなり丁寧に作ってあるので、オススメの1本となりそうだぞ。

●ウルフチーム(タケルのみ販売)
●11月9日発売予定
●7800円[税込]

うおーっ、究極のアラワザだーっ!!

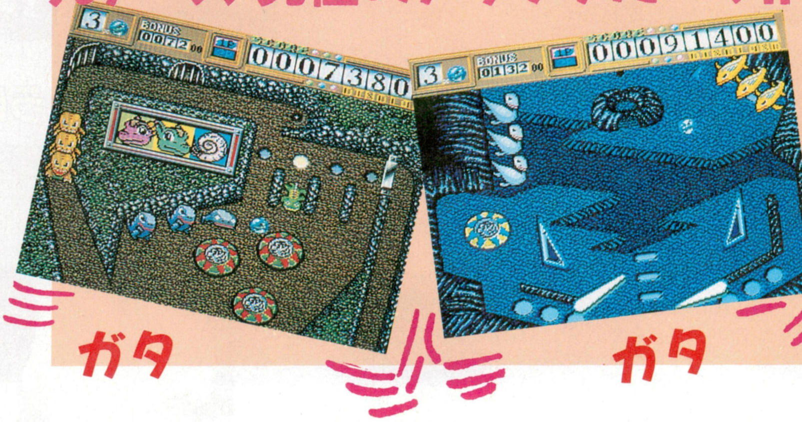

⬅ピンボールのワザは数々あれど、なんといっても台揺らし。いつもの調子でモニターを揺すっても何も起きないのでご注意を。

第1回X68000芸術祭、満員御礼！

着々と回を重ねている〝第１回X68000芸術祭〟は、どの地区大会も満員で、客席が足りずに立ち見が出るほどの盛況ぶり。われわれも、中国地区大会に参加したのだが、ちょっとトイレに行こうと席をはずそうものなら、もうその席は他人の手(ケツ)に渡っているという始末。なかなかエキサイティングだったぜ、いぇい。

各地区大会の入賞作品は、下に挙げたとおり。ゲームあり、ジョークあり、ワケのわからないモノありと、芸術の知識が皆無なわれわれにとっては、理解不能な作品もあったりして、ログインにピッタリって感じだ。〝芸術祭〟というタイトルの意味が、なんとなくわかったような気がしてうれしいな。

さて、作品紹介のみならず、いろいろなイベントも盛り上がっていたぞ。新作ゲーム紹介では、10月から公開になるはずのゲームタイトルなんかを言っちゃったりしてるし、ミュージック講座ではイントロ当てクイズで賞品が当たったりして、ユーザーにとっては大変うれしいサービスだね。また、謎のミュージシャン、Mr.Xなる人物も登場(正体を知ってる人は黙ってるように)して、古代祐三氏と見事な演奏を繰り広げていたぞ。これから地区大会がある地域の人は、ぜひとも参加してみてくれ。絶対に楽しいからさ。われわれもまた参加するぜ～。

9月8日 東北地区大会

⬅受賞シーンというものは、もらう人もあげる人も、また見ている人もジーンとなってしまう。ログイン賞なんかは、あんまり光栄じゃないかもしれないがね。

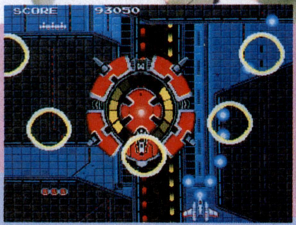

入賞作品

CYNTHIA

⬅X68000のグラフィック機能を活かした、縦スクロールシューティング。拡大、縮小処理なども施されているぞ。

9月22日 北関東地区大会

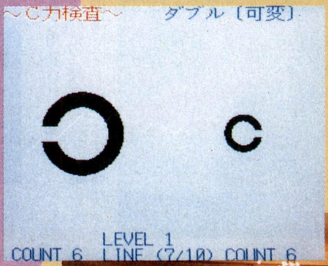

入賞作品

C力検査

⬅視力検査からアイデアを得たゲーム。〝C〟の文字の、隙間が開いている方向にキーを押していくというもの。

⬇豪華なシャンデリアがナイス。だが、もしものときのため、この下に座ってはいけない。

9月15日 中国地区大会

入賞作品

TV in TV

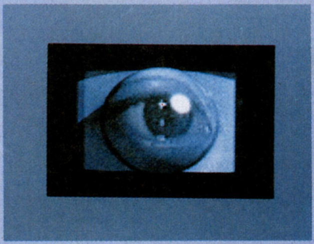

⬆レイトレーシングとDoGA CGAシステムを使った、コンピューターグラフィックアニメーション。球が変形してテレビになったり、そのテレビから目玉が飛び出したりと、芸術性を感じさせる作品。

白セン菌くん

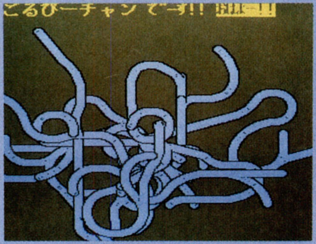

⬆白セン菌とは、水虫の元となるモノ。その菌が、ウニョウニョと繁殖していく様子をシミュレートした環境ソフトだ。〝コザック〟を投下して、その繁殖を止めることもできるというユニークな作品。

➡特別審査員席で1曲披露している三宅、なぁんてね。ちなみに梅本はカメラマンをしてました。

なんだか偉そうに立ってるヤツ

全国大会行きな人たち！

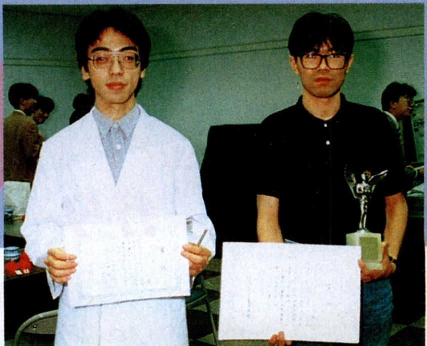

⬅全国大会出場おめでとう！どちらが「白セン菌くん」を作ったかは、一目瞭然だろう。

機動戦士ガンダム
クラシック・オペレーション

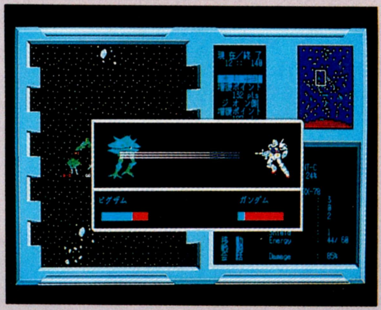

タクティカルオペレーションに続き、『クラシックオペレーション』の発売と、根強いファン層に支持されている機動戦士ガンダム。連邦軍とジオン軍とに分かれて戦うシミュレーションゲームだ。シナリオモードは宇宙世紀0079年と0093年を舞台にしたものが各5本入っていて、ふたり対戦も可能になっているぞ。キャンペーンモードでは、5本のシナリオを続けてプレーし、自分は連邦軍側で勝ち進んでいくというものだ。これを制覇して、抽選でオリジナルシナリオディスクがもらえるキャンペーンコンクールに応募しようぜ。

- ファミリーソフト
- 発売日未定
- 9800円［税別］

SX-WINDOWイラスト集
VOL.1一般実用編

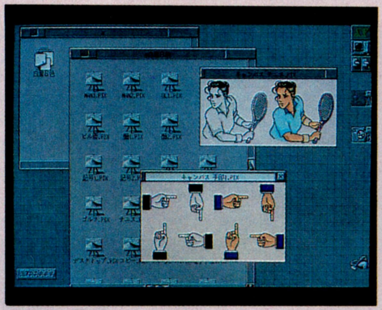

これからの季節にオススメしたいのが、この『SX-WINDOWイラスト集VOL.1』だ。このイラスト集の中には、さし絵やチラシ作成にすぐに使えるイラストが60種類も入っているんだ。そのイラストは『Easypaint SX-68K』のグラフィック機能を活かして、自由に編集したり印刷することができるから、使いやすさもバッチリだぞ。モノクロ、8色、16色の3パターンで表示が可能なので、用途に合わせて選べるのがうれしいね。これはスポーツやオフィス、食べ物のイラストが主で、11月にはVOL.2の四季編が発売予定だそうだよ。

- シャープ
- 発売中
- 8000円［税別］

CARD PRO-68K ver.2.0
パーソナルプログラム集

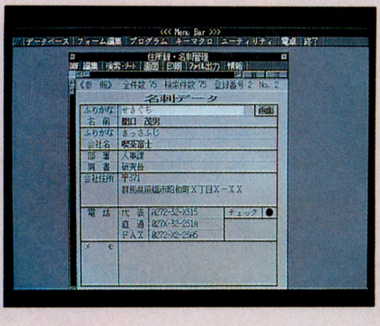

『CARD PRO-68Kver.2.0』で使える強力な助っ人、パーソナルプログラム集が発売されたぞ。これには住所録をはじめ、ゴルフのハンディキャップ計算やスコア計算、カロリー計算、ローン計算、健康管理から家計簿まで、20種類ものプログラムされたデータベースが入っているんだ。だから自分でプログラムを組むのが面倒という人にはもってこいといえるね。しかも、個人に合ったプログラムに修正することも簡単にできるから超便利だぞ。そのうえ、自分でプログラムを組めば、プログラムの勉強にも役立つソフトだよ。

- シャープ
- 発売中
- 12000円［税別］

続・コピー問題を考える

いゃ～、地球の温暖化に拍車をかけるほど、凄まじい量のおはがきが届きました。特にコピーは熱くなる問題だけに、怒りに我を忘れたようなはがきがあまりにもあったので、また書いてしまいます。

コピー肯定派の意見は、以下のふたつに収束されています。

①価格が高い。我々のおこずかいは1万円以下。月に何本も買うのは無理である。よってコピーする。

②お金を出して買うほどの内容ではない。したがって、上と同じ理由によりコピーする。

もちろん、他の意見もありますが、だいたいこんな感じでした。結論からいうと、法律で定められている以上、いかなる理由によってもコピーをしてはいけないのです。学校で習ったでしょ？

さらに、②の理由にいたっては、そんなにつまらないとわかっているゲームなら、コピーしてまでも遊ばなきゃいいんじゃないでしょうか？　これは①にも共通するのですが、価格が高かったり、つまらなかった場合、もし、1本も売れなかったら、メーカーもそれなりの対処をするでしょう。かえって、買い支えや法律を破ってまでのコピー行為は逆効果なんです。

最後に、コピーによって売り上げが落ちているのは本当の話です。だって、1本でもコピーすれば、1本分の売り上げが落ちているじゃないですか。

編集後記

梅本　今日は『ファンタジア』のLDの発売日だな。思わず予約しちゃったから昨日手に入ったんだけど、まだ見てないぞ。もちろん2万セットの限定版のほうね。

三宅　なるほど。そういうかわいいモノ系で彼女を翻弄しようというハラか。魂胆はミエミエだな。女の目から見るこういう男に、ひと言いってやるのだ、四ッ谷。

四ッ谷　そうね。今どきかわいいモノで女をつろうなんて、考えがあ・ま・す・ぎじゃなくって？　やっぱりオカルト映画かなんかでおびえているところに、やさしい言葉をかけてくれなくっちゃ。

梅本　あー、うるさい女だな。それなら心配無用だ。『時計じかけのオレンジ』も買ってあるから。

三宅　お、いかすねぇ。バイオレンスな感じ。

四ッ谷　ちっ。そ、それだけじゃ女は満足しないわよ。そう、感動的な映画で心をなごませてくれないとね。ウフフフ。

梅本　別に四ッ谷のことなんか聞いてないんだけど、『ゴースト』のLDも買ったから平気じゃない？

四ッ谷　くっ……。あ、あ、あれよ、今の女の子は『ツイン・ピークス』を一気に全話見せてくれるようじゃなきゃ……(ふっ、あれは6万円［税別］もするのよ)。

三宅　ふむふむ、これか？　うりゃうりゃ～(といって『ツイン・ピークス』の予約の紙を四ッ谷の鼻の穴に詰める)。

四ッ谷　フガフガ。フンッ！

梅本　うおっ、きたねぇ！

19号の当選者　スターモービール(5名様)

愛知県/木村俊哉　奈良県/中野元滋　埼玉県/岡本珠緒　神奈川県/中崎功雄　埼玉県/野口敬

SPECIFICATIONS	
CPU	intel 80386DX
SYSTEM SPEED	16MHz
DISPLAY	640-BY 480-PIXEL 3-MODE AUTO SCANNING
SOUND	PCM VOICE 8-CHANNEL FM VOICE 6-CHANNEL CD DIGITAL AUDIO
HYPER MEDIA	CD-ROM DRIVE

FEATURING FUJITSU FM SERIES
32Bits PERSONAL COMPUTER
"FM TOWNS"

オリジナルソフト増加でハードの本領発揮!!

BATTLE GIRL ―バトルガール―

迫力のガンアクションとアニメーションが魅力のスーパーRPG

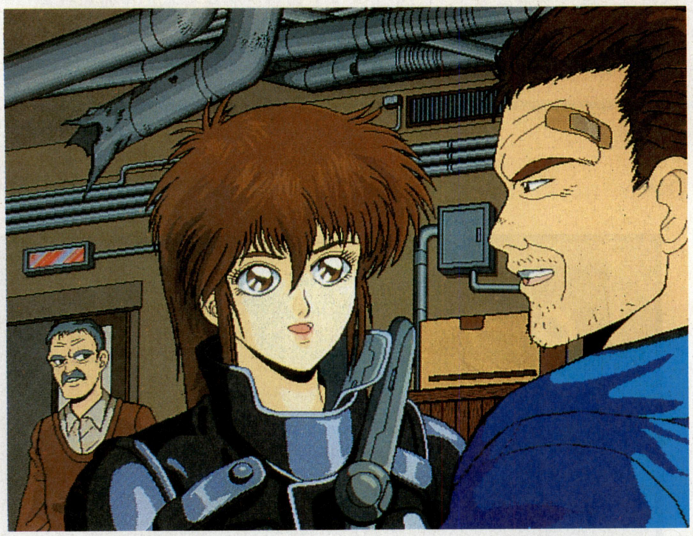
⬆これが主人公のK子だ。しかし、親父から傭兵訓練を受けてたなんてスゴイよな〜。

新規参入のソフトハウスが増えて、うれしい悲鳴をあげているユーザーに、またまたうれしいお知らせだ。TOWNS 初参入のテクノグラードから、『バトルガール』が発売されるのだ。今回は、開発中の写真をドバーッと公開するぞ。

このゲームは、隕石の落下で崩壊した東京を舞台に、父から傭兵訓練を受けた少女が展開する、ガンアクションRPG。同名の『バトルガール』というオリジナルビデオを、ゲーム用にアレンジしたものなのだ。640×480ドットのフルサイズ、256色モードを多用したゲーム画面。そして戦闘は、疑似リアルタイムで動くモンスターに、照準を合わせて攻撃するターゲット方式の銃撃戦。これを聞いただけで、なんとも気になるよね。

テクノグラードは、PC-9801用の『ガイナロック』同様、『バトルガール』でもアニメーションに力を入れていて、TOWNSの可能性に挑んでいる。TOWNSでしか味わえない感動と興奮を、移植不可能なほどのデキにしたいとのことだから、今から期待しちゃうよな。

Input Device

■テクノグラード
■1万2800円[税別]
■'92年1月発売予定

MEDIA

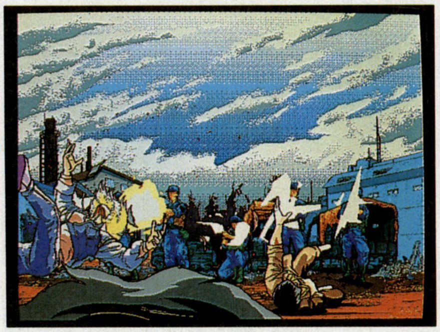
⬆これは、難民が虐殺されるシーン。こういったイベントシーンにも、アニメーションが用意されているぞ。

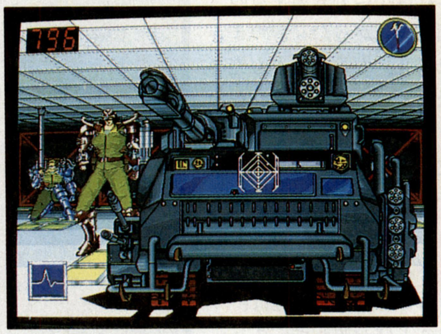
⬆これが噂の戦闘シーン。今までとはひと味違った、疑似リアルタイムで進行するガンアクションは楽しみだ。

⬆なんと、ボスキャラの変身シーン。ここは、アニメーションシーンの中でも圧巻とのこと。スンゴイよ。

PSYCHIC DETECTIVE SERIES VOL.5 Nightmare ——ナイトメア——

お待ちかねの続報。アドベンチャーの革命をキミは目の当たりにするだろう!!

●コマンド・ウインドー
主人公の基本動作は、コマンド＋オブジェクト（目標物）の形で決定される。〝見る〟、〝聞く〟、〝行く〟などのコマンドを、まずここから選択する。

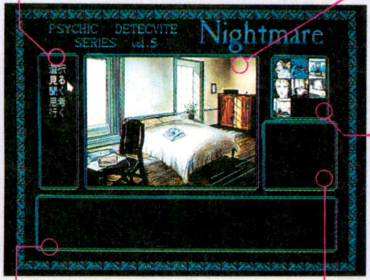

●ヴィジュアル・ウインドー
DAPSによる映像が、このウインドー内で展開。コマンド決定後に、このウインドー内のオブジェクトをクリックして行動を決定する。これが、〝インビジュブルスイッチ〟だ。ダイレクトな操作感覚は、非常に良好。さらにキャラクターのリアクションも、すべて同一画面上で行なわれる!!

●オブジェクト・ウインドー
ほかの場所や自分の隣にいる人など、視覚に入らずヴィジュアル・ウインドーに表示されない〝概念的〟なオブジェクトが、表示される。これもインビジュブルスイッチだ。

●メッセージ・ウインドー
そのものズバリ。会話で相手の話を聞くと、１回目は音声とここの文章でメッセージが表わされるが、２回目も同じメッセージの場合、音声はカットされスピーディーな文章表示のみになる。

●ロケートポイント・ウインドー
この画面写真には表示されていないが、プレーヤーがいる建物などの〝場所〟の外観が、ここに表示される。ここは、降矢木の家の中の自室だ。左下のテーブル上のダイアリーでセーブするのだ。

このクオリティーのグラフィックがアニメーションするのだ！

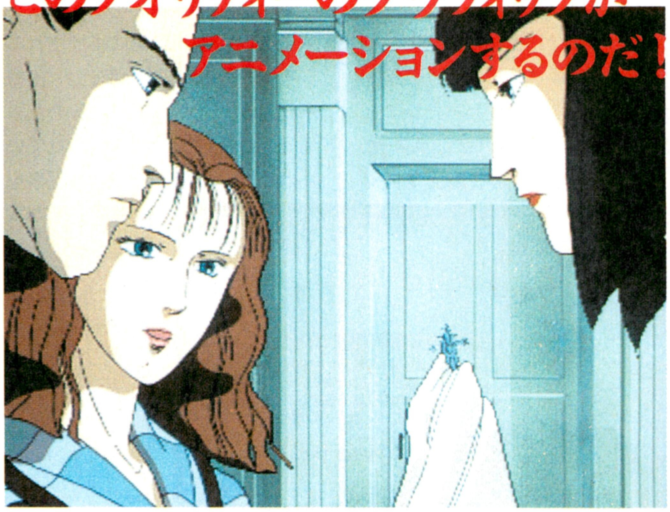

⬆今までのDAPS搭載作品中、最も美しいと思われるグラフィックが、７インチテレビ相当のヴィジュアル・ウインドー内で動く！　クオリティーの高さに息を呑むぞ!!

10月７日取材時の開発状況をお伝えすると、オープニングからゲーム序盤にかけてができたところ。この日、ぼくらはデータウエストからのプレスリリースでしか知らなかったものを実際に見ることができた。すでにみんなも知っているナイトメアに搭載される新システム、〝バージョンⅤ〟の姿だ。

まず、これだけはいっておこう。TOWNSの持つ可能性や将来性を、その目で確かめたいのなら、必ずこの作品をプレーしなければならない！　これは、データウエストをヨイショしてるわけでも、誇張表現をしているわけでもない。ぼくらは、この最新作こそ、プレーヤーの望むインタラクティブアドベンチャーの理想を体現しているものだと確信したからだ。

上と下の説明を見てもらえば、少しはゲームのプレーフィーリングがわかるだろうか？　とにかくひとつの動作を行なうだけでも、音と映像によるゲームからのレスポンスが、従来のものにはなかった質と量を持っている。プレーヤーはきっと、マウスをクリックする動作のひとつひとつが楽しくなるに違いないぞ!!　次号のニューソフトのページでは、グラフィックの数々を中心に紹介するので、そちらも楽しみにしていてくれ。

Input Device

■データウエスト
■１万2800円［税別］
■11月27日発売予定

MEDIA

❖朝の食堂

主人公の降矢木が、キッチンで梨絵香と朝のあいさつを交わしたあと、この食堂で待っているところだ。キッチンへ通じるドアを見たり、音を聞いていると、朝食を持った梨絵香が入ってくるのだ。

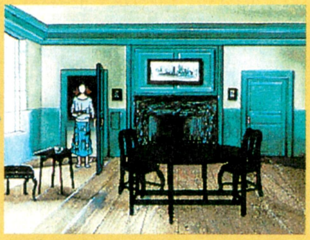

❖CDプレーヤー

降矢木の家のリビング。ここにあるCDプレーヤーでは、内蔵音源によるBGMを聴くことができる。CDプレーヤーをクリックするとトレイが開き、上からフワ〜ッとCDが降りてきてセットされる！

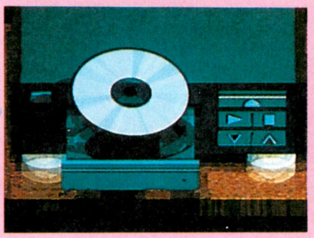

ATLAS ——アトラス——

船を繰り出し宝を探せ、めざすは世界一周だ！

昔の人たちは、地球は平らで、海の果てには怪物がいると信じていた。そんな15世紀を舞台に、世界地図を完成させるという偉業を成し遂げる、一風変わったシミュレーションゲームが『アトラス』だ。

大航海をしながら、お宝を発見したり、貿易したりといったシステムはPC-9801版と同じ。『アトラス』の面白さが忠実に移植されている。さらにTOWNS版では、王様や提督がしゃべってくれるのだ。もう、提督に「どうだい」なんていわれると、「いいよ〜ん」と返事をしてしまうくらい。提督によって声が違うってのもグーだ。ただ声が出るってだけなのに、これだけ臨場感が増すのはなんとも不思議だね。グラフィックはキレイだし、処理速度も申し分ないし、自信を持っておすすめするぞ。

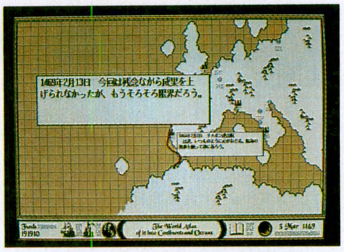

↑提督は、航海日誌のときもしゃべってくれる。長い航海、ごくろ〜さまです。

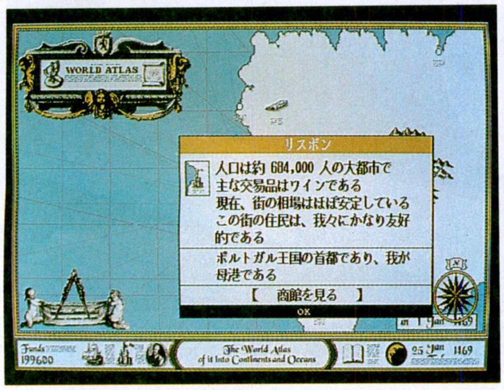

↑『アトラス』のすべては、このリスボンから始まる。商館で提督を雇って、大海原へレッツゴーなのだ。

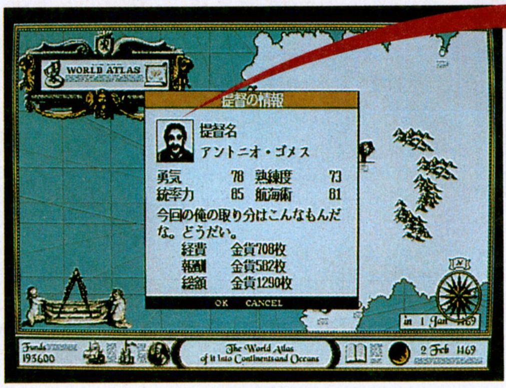

↑あの、提督ゴメスがしゃべるぞ〜。ゴメスの威勢のいい声を聞くと、航海が成功しそうな気もするな。

俺の取り分はこんなもんだね

Input Device

■アートディンク
■1万800円[税別]
■発売中

MEDIA

MiDi world TOWNS ——ミディ・ワールド・タウンズ——

鍵盤が弾けるようになりたい人に朗報！ これからはTOWNSでレッスンだ

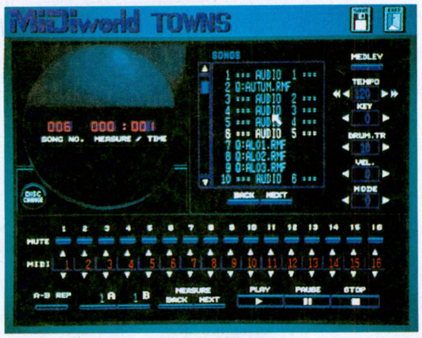

↑MIDIなら、音程を下げることなく曲のテンポを自由に変えられる。レッスンにも、もってこいなのだ。

リアルタイム入力に憧れながらも、「鍵盤弾けないからな」とあきらめていたエブリバディに、強力な"助っ人"が現われたぞ！ この『MiDi world TOWNS』は、現在リットーミュージックから発売中の『MiDi world』用のCD-ROMを、TOWNSで使うためのソフトだ。

MiDi worldのCD-ROMには、曲がCD-DA（CDデジタルオーディオ）とMIDIデータのふたつのフォーマットで入っている。これらをどう使うかというと、CD-DAで生楽器による原曲の素晴らしさを実感したうえで、同じ曲をMIDI音源を使ってレッスンすることができるのである！ たとえば、日本でピアノを習えば誰もが手にする『バイエル』もCD-ROM化されていて、CD-DAによる先生の声を聞いて、それにそって練習できるわけ。

MiDi world専用のハードを買えば6万8000円[税別]のところだけど、TOWNSがあれば3800円[税別]で同じ機能がキミのものになる。これは超オトクといえるよね。

Input Device

■ミュージカル・プラン
■3800円[税別]
■発売中

MEDIA

↑TOWNS、MIDIカード、MIDI対応の鍵盤、MIDI音源、スピーカーが必要。

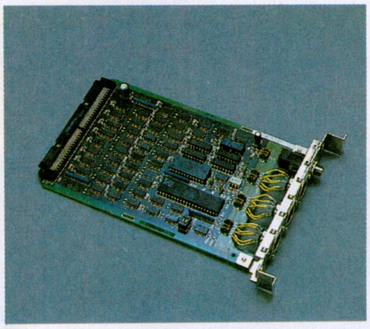

↑MIDIカード（3万5000円[税別]）。カードはTOWNSの機種に合わせて2種類ある。自分のTOWNSの型番をよく確認して買ってね。

↑『MiDi world』用のソフトは、3800円[税別]から4800円[税別]で楽器店などで発売中。この『枯葉』は3800円[税別]。1曲完全独習が可能。

雷電伝説
もうすぐ発売、燃えるぜ!!

話題沸騰中の『雷電伝説』。ログイン18号では、メーカーがキッドになっていたけど、開発はキッドとサクセスで、販売は電波新聞社とのこと。ここに訂正いたします。

さて、今回は自機のパワーアップシステムについて紹介しよう。まず決まったポイントで登場する特定の敵を倒すと、パワーアップアイテムが登場する。アイテムはショット、ミサイル、ボンバーの3系統に分かれていて、このうち、ショットパワーを上げるものは3種類、ミサイルは2種類ある。同じアイテムを取り続けることで、パワーアップするワケだね。ボンバーは広範囲の敵を一瞬にして殲滅するもので、ストック制だ。

『雷電伝説』がお店に並ぶ日はもうすぐ。敵の猛攻をかいくぐり、撃ちまくる快感を味わってくれ。

Input Device

MEDIA

■電波新聞社
■9700円［税別］
■11月29日発売予定

POWER UP SYSTEM

■バルカン

⬆パワーアップで弾の発射範囲が広がる。ザコが大量に突っ込んでくるときや、正面から攻撃しにくい敵に有効。

■レーザー

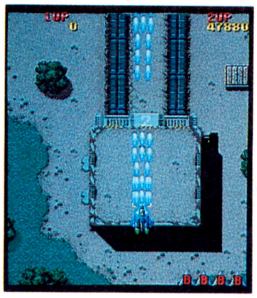

⬆貫通力のあるレーザーがパワーアップで、次第に太く強くなる。ホーミングミサイルと組み合わせるとベターだ。

■ニュークリア

⬆自機の前方に発射され、ターゲットに命中すると、強力な爆発を起こす。パワーアップによって、威力が増すぞ。

■ホーミング

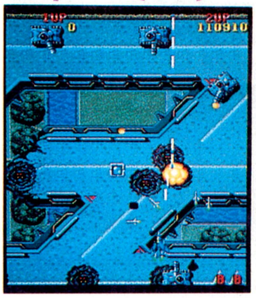

⬆敵をサーチして飛んでいく。初期段階は頼りないが、次第にスピードと破壊力が増す。あとでラクするならこれ。

FM TOWNSユーザーのパワーを見よ!
FM TOWNSソフトウェアコンテスト入選作より『微小貝 Data Base』

みんなと同じTOWNSユーザーの作品を紹介していくこのコーナー。今回は、〝FM TOWNSソフトウェアコンテスト〞で、見事にグランプリを獲得した『微小貝データベース』だ。微小貝とは文字どおり、2ミリ以下の小さな貝のこと。貝や砂浜にまつわる物語などを盛り込んだ〝貝のデータベース〞が、この微小貝データベースってわけ。

このソフトは、ただ貝を検索できるだけじゃなくて、貝の写真が表示されるときは大きさの目安にモノサシが出てくるし、説明をしてくれるヤドカリ君も動いたりして、技術的にかなりのことをしているのがわかるぞ。使われている写真も、スキャナーでキレイに取り込まれていてクオリティーが高い。まるで図鑑を眺めるかのように、美しい写真を見るだけでも楽しめちゃうのはグーでしょ。

さらにこの作品を見て驚いたのは、システムソフトに付属している『Towns GEAR』で作られていると。GEARでここまでできるのかと思うと、自分でも「何かやってみよう」という気になってしまうな。作者の創造力はもちろんだけど、TOWNSを購入した時点で、スキャナーは別としてこれだけのものを作れる環境があるわけだから、みんなは恵まれているよね。

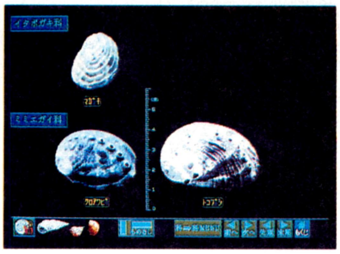

⬆データベースは、写真と文字で検索することができるぞ。これは写真検索だ。

訂正とお詫び

21号の245ページの、口座番号と配布価格に誤りがありました。ご迷惑をおかけした読者の皆様と株式会社ハイパーメディア様、ならびにFMUG GNUグループ様に深くお詫びいたします。この『入選作』をお求めの際には、郵便振替用紙の裏面に“ソフトウェアコンテスト入選作希望”とお書きのうえ、代金を添えてお申し込みください。

■正しい申込先

口座番号：東京8-62076
加入者名：ハイパーメディア
配布価格：1枚3090円
［税込、送料サービス］

ビューティフルな貝たち

⬆これらは打ち上げ貝っていうんだ。よく、砂浜に打ち上がってたりするでしょ。

⬇そして、これが微小貝。2ミリ以下の小さな打ち上げ貝のことだ。

⬆こんなキレイな貝たちが、少なくなってきているとは、ちょっと悲しいね。

PALAMEDES ——パラメデス——

ちょっぴりコミカルなアクションパズル

みんながハマるパズルゲームってのは、ルールが簡単なものばかりだ。それは、この『パラメデス』も例外じゃないぞ。画面の上方から降りてくるダイスを使って役を作りサイコロの列を消していくだけ。遊び方は、マニュアルを見なくても、2、3回プレーしたら覚えちゃうって感じかな。

ひとりでプレーしても楽しいけれど、どうせやるなら対戦プレーでしょ。ひとりでポヨ〜ンとプレーしてるのと違い、よりスリリングなプレーになること間違いなしだ。対戦相手がいない、なんてときも大丈夫。メニューでトーナメントを選択すれば、コンピューターが操るいろいろなキャラクターたちがお相手してくれるぞ。このキャラがかわいいクセに、なかなか手強いんだよな〜。また、ゲームのほかにも、ユーザーのお便り紹介コーナーがあったり、ビングの人のどつき漫才があったりと、本当に楽しめる1本なのだ。

Input Device

MEDIA

■ビング
■7800円［税別］
■発売中

誰でも手軽に楽しめて、ゲームのほかにも楽しめるとあっては、もう買うしかないでしょ。

⬆あまり見たくない画面だけど、キャラがかわいいので載せてみたぞ。

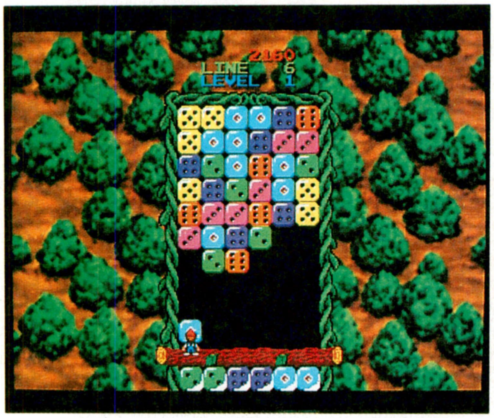

⬆ひとりでプレーするの図。対戦に向けて腕を磨くとするか。

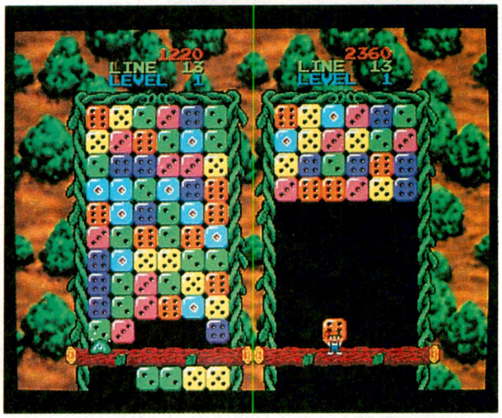

⬆トーナメントの相手は強者ぞろい。優勝までの道のりは遠いぞ。

ゆうちゃんの わくわくネットワーク

●アクセスの前に●

TOWNSユーザーが、楽しいネットワークライフを送るためのコーナー、〝わくわくネットワーク〞。前回までの説明で、モデムは繋がったし、通信ソフトも揃えた。でも、これで、今すぐにでもネットワーカー、なんて思ってちゃいけないぞ。ネットに入るには、IDとパスワードが必要だ。それに、これから入ろうとしているニフティサーブは商用ネットで、1回目で説明したようにアクセス料(課金)がかかるんだ。そこで今回は、IDやパスワードの申請、課金の支払い方法について説明しようと思う。

●入会方法●

ニフティサーブに入会するには、イントロパックというものが必要。これは、入会申し込みに必要な専門ナンバー、アクセス方法、アクセスポイントなどが書かれた小冊子なのだ。イントロパックが用意できたら、いよいよ入会申し込みだ。申し込み方法は下の図を見てわかるとおり、課金の支払い方法によってちょっと違う。カードの場合は、イントロパックの詳しい説明を参照してもらうとして、ここでは銀行引き落としの場合を説明しよう。まず、NIFというニフティサーブを経営している会社に、〝銀行引き落とし申請書〞を申し込む。これは、電話でもはがきでもよいぞ。次に、申請書が来たら、必要事項を記入してNIFに郵送する。記入モレがあると、何度も送り返されてくるので要チェックだ。そして、正式登録されれば、IDとパスワードが郵送されてくるって具合だ。これでパソツーの準備は完了。次回は、実際にニフティサーブへアクセスしてみるぞ。

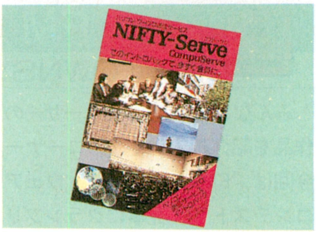

⬆これがイントロパック。初めの1000円分は無料でアクセスできる使用権付きだ。

課金の支払い方で入会方法も変わる

●クレジットカードで支払う

オンラインサインアップ ➔ 正式IDと暫定的なパスワードの発行 ➔ 正式登録 ➔ 正式パスワードの発行

●銀行引き落としで支払う

申し込み書を請求 ➔ 申し込み書に必要事項を記入し郵送 ➔ 正式登録 ➔ 正式IDとパスワードの発行

イントロパックプレゼント

ニフティサーブにアクセスしたいけれど、イントロパックがないって人はいないかな。今回、NIFのご厚意で、イントロパックを20冊プレゼントします。ほしい人は、はがきに、住所、氏名、〝イントロパック希望〞と書いて、下のあて先まで送ってください。締切は11月14日、当日消印まで有効。なお、発表は発送をもって代えさせていただきます。

〒107-24 東京都港区南青山6-11-1
スリーエフ南青山ビル
(株)アスキー　ログイン編集部
TOKYO TOWNS SHOW
わくわくネットワーク係

←トムのゲームはおまかせ

●海外編

今回は『JETFIGHTER Ⅱ』がトップだ。近いうちに、このランキングについてトムのコメントをもらうつもりなので、お楽しみにね。

移植してほしいソフトベスト10

ランク	タイトル	ポイント
1	JETFIGHTER Ⅱ	32
2	SPACESHIP WARLOCK	31
3	STRIKE COMMANDER	28
4	WING COMMANDER	25
5	A.T.P	20
6	EYE OF THE BEHOLDER	17
7	F-117A	16
8	RED BARON	14
9	Play Maker FOOTBALL	13
	KNIGHTS OF THE SKY	
	OBITUS	
10	SILENT SERVICE Ⅱ	12
	HARD DRIVIN'	

●国内編

システムソフトの『エアーコンバットⅡ』が、首位をキープ。見ると、『出たな！　ツインビー』や『ファランクス』など、アーケードやX68000のタイトルもある。やっぱり優れたシューティングへの要望は強いんだね。「こんなタイトル書いてもいいの？」と心配している人が多いので書くけど、このコーナーはユーザーみんなの要望を発表して、各メーカーの移植検討の参考にしてもらうことを目的にしている。だから「実現性に乏しいからダメ！」なんて、ミミッちいことはいわないぞ。移植が実現するかは、T.T.S.のスタッフにもわからないけど、思ったままの作品名を聞かせてほしい。はがきに下の投票券を貼って、キミが移植してほしいと思っている海外と国内のソフトタイトルを、好きなだけ書いて送ってくれ。

移植してほしいソフトベスト10

ランク	タイトル	ポイント
1	エアーコンバットⅡ	6
2	イースⅡ	4
	出たな！　ツインビー	
	ファランクス	
	プリンセスメーカー	
3	イース	3
	銀河英雄伝説	
	銀河英雄伝説Ⅱ	
	斬Ⅱ～陽炎の時代～	
	天下統一2	
	パロディウスだ！	
	ブランディッシュ	
	マスターオブモンスターズ2	

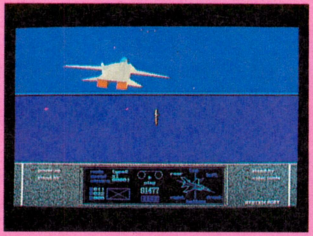

☗システムソフトの『エアーコンバットⅡ』PC-9801版。追加シナリオも発売になって、空の闘いはより過激になった。

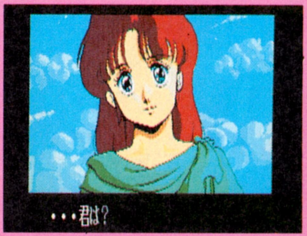

☗日本ファルコムの『イースⅡ』PC-9801版。今や和製RPGの名作として、不動の地位を確立した。この人気も納得。

☗ズームの『ファランクス』X68000専用。アーケードのシューティングを凌駕するクオリティーで話題になっている作品だ。

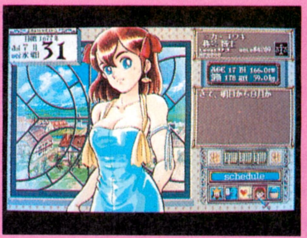

☗ガイナックスの『プリンセスメーカー』PC-9801版。はたして、同社のTOWNSへの移植タイトル第2弾となるだろうか!?

四次元最新情報

ついこの前、夏休みが終わったななんて思っていたら、もうすぐ年末。時間の速さに驚く今日このごろだけど、年末といえばTOWNSユーザーにとってのビッグイベントがふたつあるよね。ひとつは、おなじみ後楽園の東京ドーム。もうひとつは、TOWNSユーザーじゃない人はもちろん、ユーザーさえふところ具合をチェックしたくなる"アレ"だ。アレについては、次号でズドバ～ン!!と紹介するのでお楽しみに。ムムム、今年はスンゴイぞぉ～っ。

さて、次はインターリミテッドロジック。『ハイパーアクアリウム』の発売は、どうやら11月下旬から12月上旬の間になりそうだ。購入計画を立てている人は、覚えておこう。

それからビング。『ライフ&デス』TOWNS版は、来年初めの発売に変更になった。TOWNS版には他機種にないプラスアルファが入りそうで、そのあたりの詳細がわかったら、すぐお伝えするからお楽しみに。

お次は、CSK総合研究所。ゲームタイトルはごぶさたしている観があるけど、ハイパー図書館シリーズの新作の開発が進んでいる模様だ。ゲームのほうも、新作の企画検討が進行しているようなので、ご安心を。

最後に富士通から『ウルティマⅥ』の最新情報だ。最終的に、登場するキャラクターの声を当てた声優さんの数は、日本語モードが23人、英語モードが83人だそうだ!!　こんなに壮大なスケールのRPGは、かつて存在し得なかったよね。富士通とオリジンは、年末のリリースをめざしてがんばっているから、こちらも予算を組んで待っていよう。ではまた。

☗これは去年の電脳遊園地の様子。T.T.S.は、今年も気合を入れて取材を行なうぞ。レポートをお楽しみに。

☗『ハイパーアクアリウム』。淡水魚の生態にグングン迫る、TOWNSならではのソフトだ。発売が待ち遠しいね。

☗『ウルティマⅥ』。強力な効果音で臨場感バツグンだし、グラフィックもピカイチ。プレーせずにいられるかっ!?

ご意見、ご希望、その他モロモロのあて先
〒107-24　東京都港区南青山6-11-1　スリーエフ南青山ビル
(株)アスキーログイン編集部　TOKYO TOWNS SHOW係まで

22号 T.T.S. 投票券

第29回アミューズメントマシンショーレポート

去る10月の2日と3日に、東京流通センター(平和島)で、第29回アミューズメントマシンショーが開催された。これは、ビデオゲームや遊具のメーカーが、新製品などをバーンと出展し、その技術で世界中をアッと言わせてしまうという、いわばゲームの晴れ舞台、ヒノキ舞台なのである。春にも同じようなショーがあるが、あれはAOUショーといって、主催している団体が全然違うので注意。

というわけで、今回のテレクラは、6ページまるまるこのショーのレポートだったりする。各メーカーの新作や出展状況などをしっかりと把握して、今後のキミのゲーマーズライフに役立ててほしい。

⬆➡毎回混雑することで有名なショーだが、今回はちょっと異常だった！　おかげで、背の低いくしだナム子は、たびたびスタッフとはぐれた。

出展作品リスト

略語の説明。㊫＝参考出展、Ⓝ＝NEO・GEO、A＝アクション、D＝ドライブ、ST＝シューティング、SP＝スポーツ、O＝そのほか。メーカー、ゲームは順不同だ。なお、ここに掲載したものは基本的に、PCBによるビデオゲームの新作だ。クレーンマシンなどはフォローしていないので注意。

メーカー名	タイトル	ジャンル	ひとこと
アイレム	サンダーブラスター	ST	ログイン21号テレクラ参照。縦画面で、連射によってパワーアップしていく。
	ギャロップ	ST	ログイン20号テレクラ参照。スクロールスピードが調整できる、横画面もの。
アトラス	ポラックス	ST	ふたり同時プレー可能の、オーソドックスな縦スクロールシューティングだ。
エス・エヌ・ケイ	エイトマンⓃ	A	同名人気コミックのアクションゲーム化。SFチックな世界が広がっている。
	スラッシュラリーⓃ	D	通信対戦プレーもできる、ネオジオ初のカーレースゲーム。アルファ電子製。
	ロボ・アーミーⓃ	A	マイキャラを初め、多数のロボットが登場する、格闘型アクションゲーム。
	バカ殿様麻雀漫遊記Ⓝ	O	モノリス社製の麻雀ゲーム第2弾。イベントがおもしろおかしくてグー。
カプコン	キャプテンコマンド	A	4人で一緒に遊べる、格闘型アクション。例によって、多彩な技が楽しい。
	ブロックブロック	O	ふたりで同時にプレーできるブロック崩し。ビギナーズステージが親切だ。
コナミ	ゼクセクス	ST	コナミの技術が音声、画像ともに爆裂。独特のオプションを駆使して戦う。
	サンセットライダース	A	西部劇の世界をコミカルに表現している。とことん陽気。4人用マシン対応。
	ドラゴンズ・レアⅡ	O	レーザーディスクのタイミングゲームの傑作、『ドラゴンズ・レア』の続編。
ジャレコ	64番街	A	1930年代のニューヨークを舞台とした、格闘タイプのアクションゲームだ。
セガ	ホログラム　タイムトラベラー	A	ホログラムによる実写3D。俳優が演じた劇を撮影して、ゲームナイズした。
	レールチェイス	ST	体感トロッコ3Dビュー型シューティングとでも言おうか。ベンチ筐体。
	スパイダーマン	A	同名漫画のアクションゲーム化。システム32という高性能マザーボード使用。
	ライオットシティー㊫	A	横スクロール型アクションゲーム。キャラクターがわりと大きい。参考出展。
	F1エキゾーストノート	D	エンジン音などにこだわった体感F1レース。通信対戦プレーもできるよ。
	ハンマーウェイ㊫	ST	マイキャラがヘリコプターの、オーソドックスな縦スクロールものなのだ。
	フォーミュラシミュレーションシステム	D	本物のF3マシンで『スーパーモナコGP』を楽しむ。風が吹いてくるぞ。
	セプティマ	ST	シアターのようなところで、多人数で一緒に楽しめる3Dシューティング。
タイトー	メタル・ブラック	ST	横スクロールタイプのゲーム。敵もアイテムを集めてパワーアップしてくる。
	プリルラ	A	全般的に、コミカルでキュートな雰囲気を持つアクションゲームなのだ。
	パワーホイールズ	D	モンスタートラックによるラリー。レースというよりはぶつけあいかな。
データイースト	キャプテン・アメリカ・アンド・ジ・アベンジャーズ	A	"キャプテン・アメリカ"などのアメコミのヒーローが大活躍。アクション。
	タンブルポップ	A	掃除機で敵を吸い込み、それを吐き出してまた敵を倒すというユニークさ。
	ウルフファング	A	武器と主人公のボディーのパーツをセレクトし、戦っていくアクションもの。
ナムコ	タンクフォース㊫	ST	『タンクバタリアン』のリメイク。4人まで協力して遊べるようになっている。
	コズモギャラクシアン㊫	ST	『コズモギャングス』のキャラクターが登場する『ギャラクシアン』のリメイク。
	ソルバルウ	ST	体感3Dポリゴン『ゼビウス』。アンドアジェネシスの下部や横が見える！
	スティールガンナー2㊫	ST	アップライトマシンの3Dビューシューティング。前作よりパワーアップ。
	三菱ドライビングシミュレーター　DS-5000㊫	D	6面のモニターでミラーまで表現した、教習所向けポリゴンシミュレーター。
バンプレスト	SDガンダム　サイコサラマンダーの脅威	ST	SDガンダムの人気キャラが登場する、コミカル横画面シューティングだ。
ユー・ピー・エル	シュトラール	ST	重量によって持つ武器の数が決められる、横スクロールシューティングだよ。
NMK	HACHA-MECHA FIGHTER	ST	ユー・ピー・エルのブースに出展。かわいい動物キャラクターがいっぱい。
MIDWAY	ターミネーター2	ST	タイトーブースに出展。銃付きアップライトマシンのシューティングゲーム。
アルュメ	レゾン	ST	オプションが特徴的な、パワーアップ横スカ。ローラートロンブースに出展。
イーストテクノロジー	セルフィーナ	A	ローラートロンブースに出展。キュートなパズル性のあるアクションだぞ。
ビスコ	ドリフトアウト	D	ラリーを題材にしたトップビューのレース。サミー工業ブースなどに出展。
テクノスジャパン	WWFレッスルフェスト	SP	WWFのレスラーが登場する、本格的プロレスゲーム。テクモブースに出展。
アタリ	スティール・タロンズ	ST	360度フルビューの体感ヘリコプターシューティング。セガブースに出展。

どんなゲームなのか写真が見たいあなたは次のページへ GO!

カプコン

コンパニオンのお姉さんのコスチュームが、スペーシィーでとってもキュートだったカプコンブース。今、ゲームセンターで一番人気のある『ストリートファイター2』のメーカーだけに、終始、人でごったがえしていた。今回の品ぞろえも、マニア向けの格闘アクションから一般向けのボーリングまでと、少ないながらもツボを押えているあたり、サスガ！　という感じ。

ブームの4人同時プレー

キャプテンコマンド

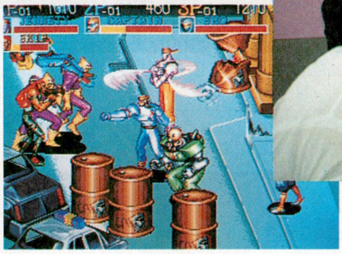

⬆4人で一緒にプレーできる、カプコンらしい格闘タイプのアクションゲームだ。セレクトできる4人のキャラクターは、それぞれ個性的で多彩な技を持っている。

ブロックブロック

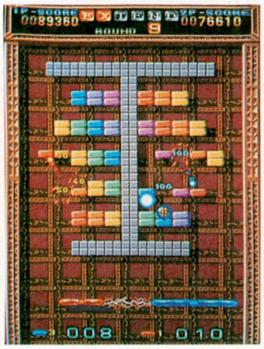

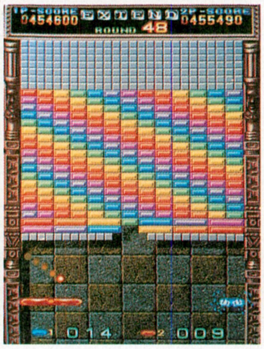

⬅ふたり同時プレーもできちゃうという、ブロック崩しなのだ。マニアを対象とした作品の多いカプコンだけに、こういったゲームは大きな拍手をもって迎え入れちゃうぞ。

スペーシィーなブース

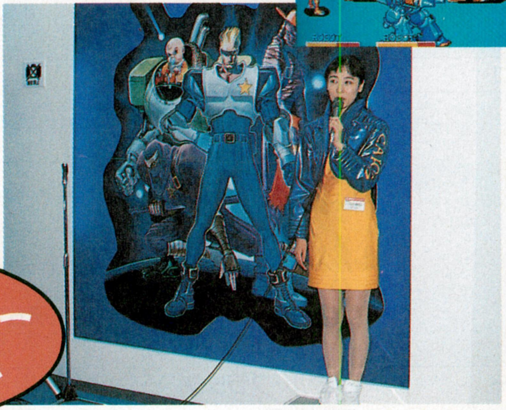

⬅ブースを屋根で覆って、未来風の雰囲気を作りあげていた。残念ながら中は撮影禁止。

コナミ

今回、人の動きが一番少なかったブースがココ。しかし、人が一番多かったのもココと推測される。なぜかというと、『ゼクセクス』をひと目見た瞬間、その場から離れられなくなる人が続出したからだ。息をのむゲーム展開、そして美しさ。誰もが一度プレーしようと並ぶのだが、プレーを始めるとやめられなくなっちゃうらしくて始末に追えない。こうして人がどんどん『ゼクセクス』の周囲が固まっていくのであった……。AMショーはゲームをクリアーするところではありませんよ、みなさん。

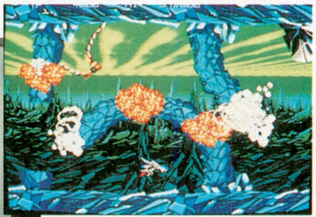

ゼクセクス

⬅ラスタースクロールからなにから、コナミの最新技術のすべてを投入したというシューティング。ちょっとデモ画面が内容とかけ離れている気がしないでもないが、それ以外は完璧と言ってしまおう。

来場者アンケート人気ナンバー1!

サンセットライダース

⬆むちゃくちゃ明かるく、イカしてるアクションシューティング。『ゼクセクス』の影に埋もれがちだったがこれもよかった。

ドラゴンズ・レアII

➡個人的にはこれがイチ押し。かの名作LDゲームが今、よみがえるのだ！　あいかわらずタイミングだけだが。

ナムコ

なんだかリメイクづいてる今年のナムコ。その出展作品のほとんどが、同社の往年の名作をモチーフにしたものだった。

しかし、『三菱ドライビングシミュレータDS-5000』は、新しいことにもチャレンジし続けているってことを強烈にアピール。実際起こり得る事故のパターンを知り尽くしている、凄いマシンだったぞ。

DS-5000

➡正式には、『三菱ドライビングシミュレータ』が頭につく。目的地までのドライブコース中の至るところに、事故発生のしかけがある。安全運転しないとダメだ。

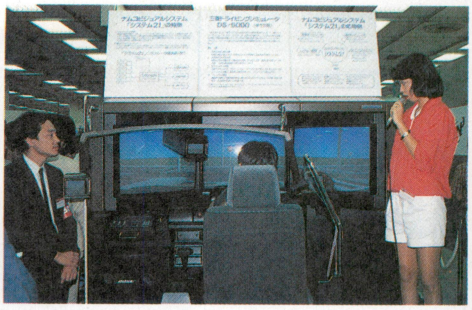

コズモギャラクシアン

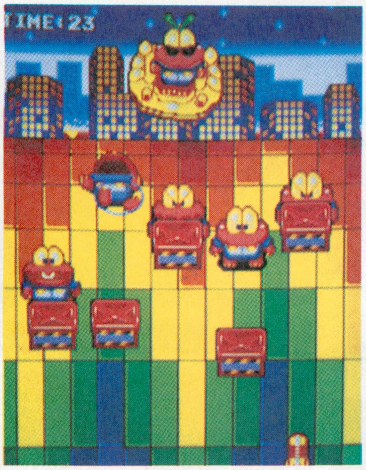

⬆カップルに人気のアーケードマシン、『コズモギャングス』のキャラクターが登場する、『ギャラクシアン』のリメイク的作品。写真のボーナスステージは、まるっきりコズモギャングスだ。

スティールガンナー2

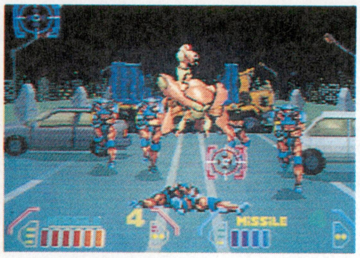

⬅マニアに人気のあった、銃付きアップライトマシンの3Dビューシューティング『スティールガンナー』の続編なのだ。

タンクフォース

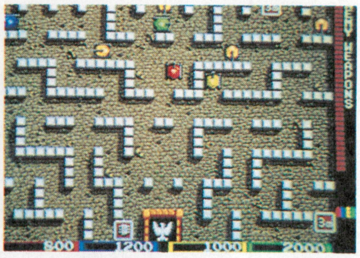

⬅ナムコの初期の名作『タンクバタリアン』のリメイクといってもいいだろう。敵の戦車から、自軍の基地を守るゲームだ。

ソルバルウ

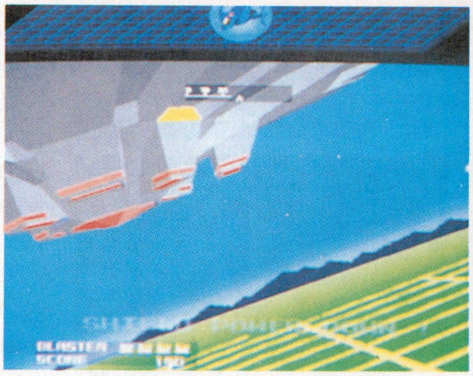

⬆ポリゴンのグラフィックが美しい、体感3D『ゼビウス』。あらゆる角度からブラグザカートやアンドアジェネシスなどを見ることができるなんて感激！　あのソルバルウのコクピットに座ることができるとは、ファンは生きててよかったね。

セガ

UFOキャッチャーの人気がますます盛り上がり、メダルゲームも好評だったセガのブース。ビデオゲームのメーカーという認識を改めざるを得ない勢いで、どんな人にも楽しめるアミューズメント機器をいっぱい出展していたよ。

ビデオゲームのほうも、ホログラム技術を使用したりして、会場のみんなを驚かせていた。

フォーミュラシミュレーションシステム

⬅本物のF3マシンでアクセルやステアリングをコントロールする、『スーパーモナコGP』だ。もっとマシンを生かした、専用ソフトが出てくるとおもしろいんだけどね。

⬆セガのマスコット、はりねずみのソニック君も来場。愛敬をふりまいていた。か〜わいい〜っ！

ホログラム

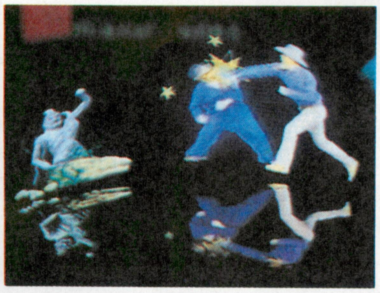

⬆俳優の実際の演技を、スタジオにて撮影収録、ホログラムの技術を駆使して、まるでゲームマシンの中にコビトさんが住んでいるような、リアルなゲームに仕上がった。結構、ビックリ仰天だ。

レールチェイス

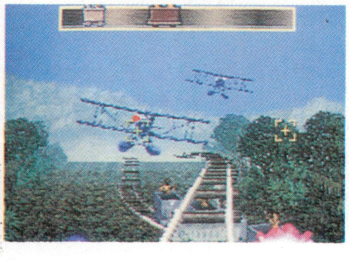

⬅ベンチシートの体感マシンなので、カップルに大人気。ゼヒともノリだけでプレーしたいシューティングだ。

データイースト

キャプテン・アメリカ・アンド・ジ・アベンジャーズ

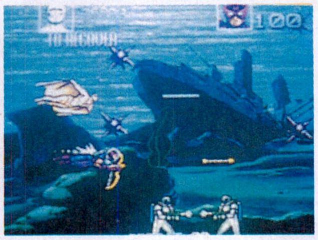

⬆アメリカン・コミックのヒーロー軍団が活躍するアクションゲーム。4人のヒーローたちは、それぞれが得意な武器をもち、悪の組織と戦う。ふたり同時プレー可能。

タンブルポップ

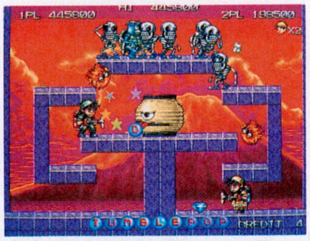

⬅掃除機を武器に世界中をかけ巡りながらモンスターを退治するアクションゲーム。ふたり同時プレーもできる。

データイーストの出展作はピンボールや占い機などもあった。ビデオゲームは『タンブルポップ』と『キャプテン・アメリカ・アンド・ジ・アベンジャーズ』だ。掃除機を武器にしたゲームとアメコミのヒーローが活躍するゲームだ。どちらも複数同時プレー可能。

SNK

SNKからは新型のきょうたい2機種と、新作のビデオゲームが4種類ほど出展されていました。その中から3点ほど紹介します。内容は写真を参照してね。そのほかに人気のクレーンゲームなども出展されていてけっこう賑わっていたのだ。

ロボアーミー

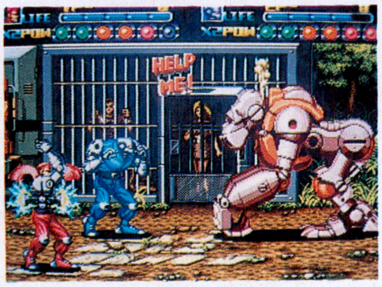

⬅未来を舞台にサイバーアーミーの野望を打ち砕くために正規軍の兵士となって戦うアクションゲーム。ふたり同時プレーもできる。

エイトマン

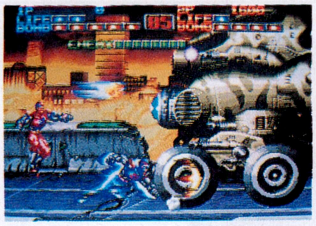

⬆懐かしのヒーロー、エイトマンが主人公のアクションゲームなのだ。これもふたり同時プレーができるぞ。

スラッシュラリー

⬆世界ラリー選手権とパリ・ダカールラリーのふたつのモードのある、本格的ラリーゲーム。最大4人同時プレーが可能。

タイトー

タイトーからは体感マシンやドライビングゲーム、シューティング、占い機、メダルゲーム、などいろいろと出展されてました。なかでも『アルカナム』という占い機にワレワレも挑戦して、結果は……。バカヤロー！

メタルブラック

⬆ふたり同時プレーが可能な、臨場感あふれるグラフィックが特徴のシューティングゲームだ。敵とアイテムを奪いあうのだ。

パワーホイールズ

⬆ライバルや障害物を蹴散らしながらゴールを目指す、バギーレースゲーム。対戦型の筐体で登場。豪快だぜ。

サンダーブラスター

⬅撃てば撃つほど自弾の弾数が多くなっていくシステムをとっている。ボムの使用回数は無制限となっている。難易度が高めの実力主義シューティングゲームだ。

おおっ ハイレグ！

⬆このブースで、ひときわ目を引いていたハイレグギャル。男どもはデレデレだ。それにしても……。むう。

アイレム

アイレムからは、メダルゲームや占い機が出展されていました。占いのあるところはどこも盛況だったようです。でも、なんといっても目を引いていたのは、レーシングチームのハイレグのおねーさんたちでした。みんな写真を撮ってたもんね。

ギャロップ

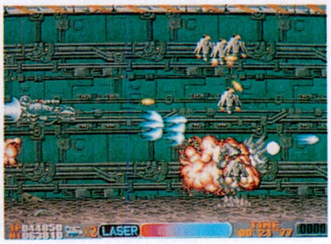

⬅敵を倒すのではなく、タイムを競うゲームなのだ。

バンプレスト

バンプレストからはスケボー機、スロットマシン、ルーレット、ビデオゲームなどが出展されてました。アンパンマンの『なかよしバンド』と『てれびでんわ』が目立っていた。

SDガンダム(サイコサラマンダーの脅威)

⬅ガンダムを操って、敵のモビルスーツやモビルアーマーをたおしていくアクションシューティングゲーム。シャア専用機にダメージを与えると各種のアイテムが出現する。それらのアイテムをうまく使って面クリアーをめざすのだ。

ああつかれた!!

上の写真を見てもらえば一目瞭然だが、本当に疲れたのだよ。不慣れな早起きをして会場に行き、帰りは右の写真のように日暮れだもんな。各メーカーさんも大変だったろうけど、ワレワレも大変だったんだから。ふう。

愛と恋と憧れは同じようだが違うようで同じだ

最速情報

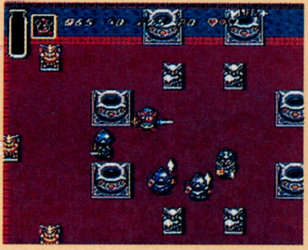

⬆スーパーファミコン版『ゼルダの伝説』だ。ああ、期待で胸がドキドキ。

⬆来号では話題のコナミのシューティング、『ゼクセクス』を紹介する予定。

恒例のAMショーレポートはいかがでしたか？　会場では多くの読者の方に声をかけていただいて、感激しているくしだナム子です。ベリーサンクス。感謝の気持ちとして、ショーでもらってきたものをプレゼントします。カプコンの『キャプテンコマンド』下敷きを10名の方に、鈴鹿8耐にエントリーした、チーム・アイレムのステッカーを３名の方に差し上げます。このコラムの右下にデカデカと書かれているあて先まで応募してね。

⬆これが超豪華プレゼント！　ありがたくちょうだいしたいヤツは、どうかおはがきをくださいませ〜。

さて、こちらも毎年恒例の'91ラジアメ・ナムコチャリティークリスマスパーティーのお知らせ。今年は12月25日(水)に、東京の品川区立総合区民会館きゅりあん(JR大井町駅前)で開催されるそうです。参加希望の方は、入場整理券が必要ですので、はがきで次のあて先までご応募ください。ヨロシク。

〒102-91
東京都麹町郵便局私書箱36号
"ラジアメXmasパーティー"係

このあて先は、AMショープレゼントの応募先とは違うので注意してね。ちなみに、ラジアメっていうのは、ナムコが提供しているラジオ番組の名前だよ。

最後に、11月に発売されるビッグタイトルをフォローしましょう。21日に任天堂から、あのディスクシステムの名作、『ゼルダの伝説』のスーパーファミコン版がでます。価格は8000円[税込]。今年の冬休みはこれで決まりって感じのソフトなんだけど、それにしては発売が早過ぎるかな。

プレゼントのあて先

〒107-24
東京都港区南青山6-11-1
スリーエフ南青山ビル
(株)アスキー ログイン編集部
"テレクラ AMショー"係

《CAI講座》—第２回—
～ビシバシソフトの巻～

前回の《CAIソフト講座》なんて、ほんの序の口。ソフトのことは、何も触れていなかったからね。でも今回からは、ドンドン内容に入っていくから、そのつもりで読んでほしい。

講義に入る前にちょっと、このページの右下を見てほしい。前回デカデカと載せていた、CAIソフト分類表だな。第１回《CAIソフト講座》を読んでいない人にもわかるように、縮小して載せておいたのだ。しかも、講義部分に色が着いているので、今どこの講義をしているのかがよくわかるぞ。

それでは、本題に入ろう。今回説明するのは、いわゆる学校で使うようなお勉強ソフト。分類表によると、一番右上にコンピューター言語なる、ちょっと見慣れないものがあるけれど、これはのちほど説明するということで、今回の講座からは外させてもらう。

まずは〝解説〟から。これは、教科書の内容にそって勉強を進めていくタイプのもの。でも、教科書にも種類があって、それによって少しだけど内容が変わったりするんだよね。そこで、どの教科書を使っていても大丈夫なように、標準版ってものがある。この標準版は、文部省の指導要綱に準じていて……。まあ、こ～いった難しいことは抜きにして、どの教科書にも適応できる内容になっているってこと。だから、どこの学校でも安心して使えるってわけ。

次に〝ドリル〟。これは、言わずと知れた問題集タイプのソフトだ。出題そのもの以外には、間違えると先に進まない、わからないとヒントを教えてくれる、正解すると「よくできました」のコメントが入るってところかな。そのうち、テストの結果で偏差値を割り出して、高校別合格率なんてのも出してくれるソフトが出てくるかも。

そして、最後は〝プレゼンテーション〟（以下プレゼン）。よく学校の授業で、教室でOHPを見たり、視聴覚教室に移動してビデオを見たりすることってないかな。そんなタイプのソフトがプレゼンだ。上にあげたふたつと違い、ある特定のものを写真、絵、音楽、セリフなどを使って、見せてくれるソフト。視覚（目）や聴覚（耳）に訴えて、勉強の理解度アップ、知識の定着に結び付けているというワケ。

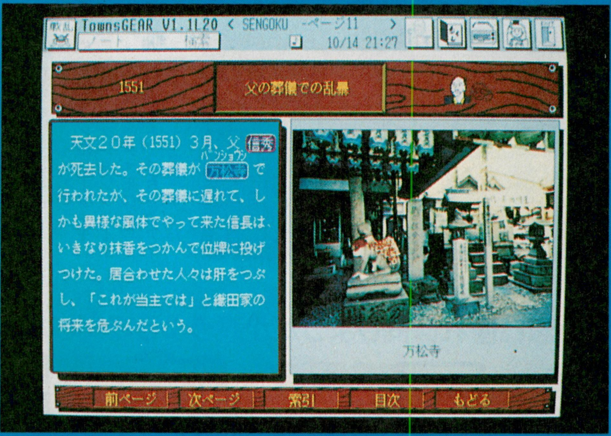

⬅移動教室の授業と同じように楽しめる、プレゼンテーションソフトは、見せるところに重点が置かれている

今回の講座の要点を、下にまとめておいたので、覚えるように。

まとめ

●解説は、教科書の内容を説明してくれる解説的なソフトである。
●ドリルは、問題集をパソコンに持ってきたソフト。パソコンなりの、付加価値のあるものもある。
●プレゼンは、絵、音、声などを使ったマルチメディア的なソフト。

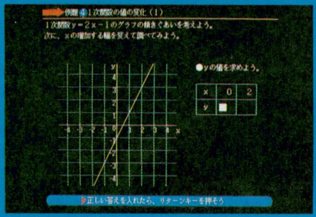

⬆ドリルソフトの一例。問題が提出されて、答える。そこがドリルなのだ。

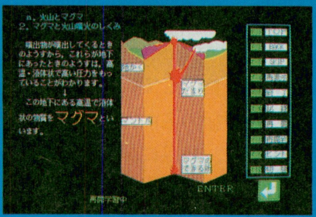

⬆これは解説ソフト。ひと昔前に比べ、ビジュアルが豊かなものが多くなった。

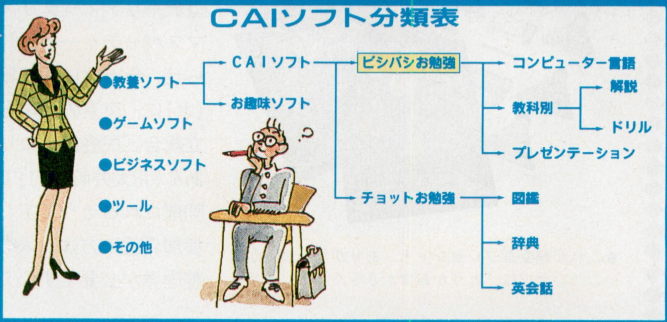

has been in Tokyo for two years

I know the boy.

playing

ベンキョーだけがCAI?
～コンピューターに慣れよう～

前回、このページで紹介した〝コンピューターリテラシー〟という言葉を覚えているかな? CAIソフトの中には、コンピューターの仕組みを学んだり、コンピューターに慣れることが目的のソフトもあるということだった。前回はその中で、ゲームをしながらコンピューターの仕組みを覚えられるCAIソフト、『インサイダーズ』を紹介したよね。

今回はその第2回目。やっかいなコンピューターとうまくつき合う方法を伝授しちゃうのだ。コンピューターとつき合うためには、まずコンピューターに慣れなくちゃならないよね。たとえば、キーボード。初心者は、ひとつの単語を打つのに、すごく時間がかかってしまう。なんとかキーボードに慣れる方法はないだろうか。そこで登場するのが、CAIソフト『クムドールの剣』だ。CAIソフトは、コンピューターやキーボードに慣れるためにも大活躍するのだ。

『クムドールの剣』

『クムドールの剣』は、アミューズメントコースウェアシリーズの第2弾。そう、『インサイダーズ』と同じシリーズのソフトで、ゲームをしながら、ベンキョーできるのだ。

ゲーム内容は、プレーヤーが突然異変に襲われたクムドール星を救うために冒険するというRPG。ただ、モンスターを倒すのは剣でも魔法でもなく、キーボードを使って打ち返した単語なのだ。当然、必要な武器は剣ではなく、キーボードのキー。だから、経験値やお金を稼いでいるうちに、自然にキーの位置を覚えて、ブラインドタッチがマスターできる。ゲーム好きな人なら、すぐにブラインドタッチをマスターできるぞ。

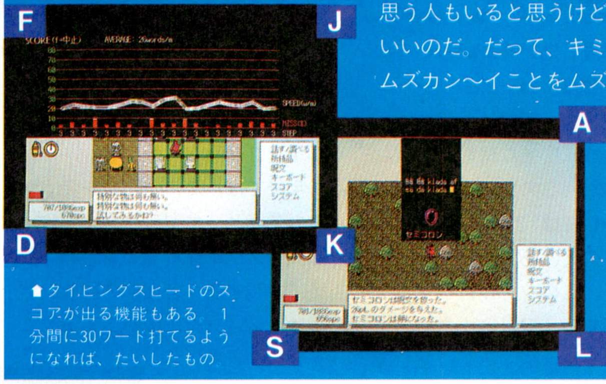

⬆タイピングスピードのスコアが出る機能もある。1分間に30ワード打てるようになれば、たいしたもの

⬅モンスターと遭遇!! キーボードを使って、できるだけ速く、間違いのないように呪文を打ち返せ

用語解説
『ダイナブック』

〝ダイナブック〟といっても、ノートパソコンのことじゃない。アラン・ケイという科学者が提唱したコンピューターの理念のことで、子供でも使えるような機能を持つコンピューターのこと。たとえば、大きさはノートくらいで片手で持ち運べるもので、誰でもカンタンに絵を描いたり、動かすことができる。そのうえ、画質も音質もバツグンによいもので、もちろん低価格。そんな夢のコンピューターだ。実際には、まだ〝ダイナブック〟のようなコンピューターはないけれど、実現すればコンピューターも紙や鉛筆と同じように使われるだろうと言われているのだ。

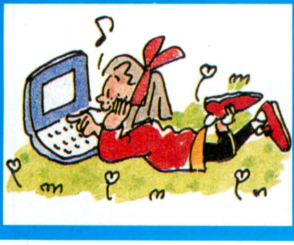

情報局TOY-BOX
幻の入力装置を追え!②

前回は、キーボードについての話をしたよね。今回は、入力装置全体について考えてみよう。

コンピューターの入力装置はキーボード以外にもいろいろある。マウスやジョイスティック、ファミコンのジョイパッドなど。どれも、キーボードより全然使いやすい。これらをキーボードがわりに使えたら、コンピューターはもっと楽しくなるんじゃないかな。

でも、ジョイスティックやジョイパッドは、ゲームをするためのもの。だからゲームのための入力機能しかない。マウスも、MacやFM TOWNSなどの一部の機種では活躍するけど、基本的には絵を描いたり、ゲームをするための入力装置。これらは入力するものを限定しているから、キーボードよりも使いやすいのだ。

キーボードくらいの入力能力があって、ジョイスティックのように使いやすい入力装置って、現実にはないのだろうか。いや、必ずあるはず! というわけで、次回は、あんまり出回っていない入力装置を攻めてみます。(ベラ飯嶋)

⬆仮想現実感のシステムは、新しいカタチの入力装置として期待されている

◀◀◀◀ ■クムドールの剣■アスキー■PC-9801■9800円[税別]

ゲームばっかり! それでいいのだ!!

あれ? 前回も、今回も紹介したのはゲームばっかり。CAIのページなのに、いいんだろうか。そう思う人もいると思うけど、それでいいのだ。だって、キミたちも、ムズカシ〜イことをムズカシ〜くベンキョーするより、ゲームでベンキョーしたほうが楽しいでしょ。

コンピューターとうまくつき合う方法なんて、実はカンタンなことなのだ。ベンキョーだからといってムズカシく考えないで、コンピューターを楽しんじゃえばいいのだ。ブラインドタッチも、ゲームで覚えれば楽しいでしょ。コンピューターだって同じだよね。

もともとコンピューターは、人の生活を便利にしたり、楽しくするためのもの。CAIで、そのこともわかってほしいのだ。

次号予告

次号のCAI情報局は……。と行きたいところだが、まずは第1回CAI情報局のお詫びを。265ページのBAISICはBASICの間違いでした。座談会に出てくる青木君は、青山君の間違いでした。266ページに出てくるCIAは、CAIの間違いでした。最後に、藤本君は中3でした。青山君と藤本君、本当にゴメンなさい。お詫びが終わったところで、次号予告といこうか。ビシバシお勉強の総論(全般)を終わらせた「CAI講座」は、チョット勉強の講義をするぞ。相変わらず、面白い先生のおたよりを募集しているから、よろしくね〜。

あて先
〒107-24
東京都港区南青山6-11-1
スリーエフ南青山ビル
(株)アスキーログイン編集部
CAI情報局係

ソフコンPRESS

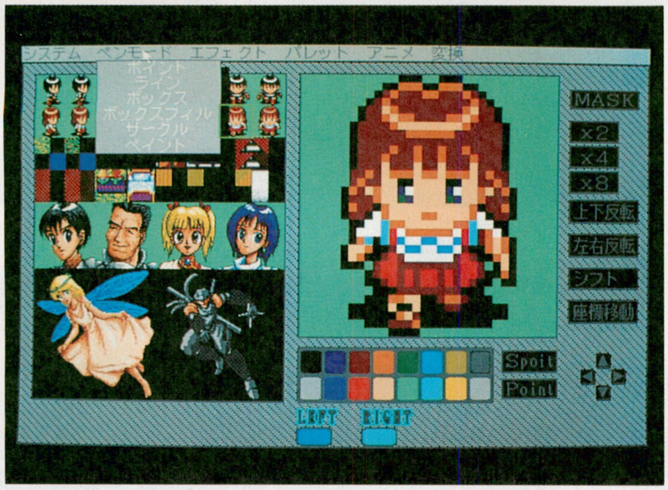

しばらく沈黙を守っていたログインソフトオリジナルツール。べつに開発をさぼっているワケじゃないぞ。今年の年末にはアドベン……、おっとまだまだヒ・ミ・ツ。でも、教えたい気もするなあ。

キャラクターエディター

ログインソフト　PC-9801VM/UV

長い間お待たせしてゴメン、ついに発売決定だ!

発表してから、はや半年ようやく発売できるんだ

ログイン'91年3号の特集〝プログラマンエース強化大作戦〟で発表したPC-9801VM/UV以降対応の『キャラクターエディター』がついに発売されるぞ。しかし、その号には〝4月発売予定〟と書いてあったが、半年以上も遅れてしまった。首をながーくして待っていたキミ、ゴメンナサイ。でもその分、より使いやすく、そして機能を充実させたツールに仕上がっているので、ぜひ買ってほしい。

では、このキャラクターエディターで何ができるのか？ ひと言で言っちゃうと「ゲームなどに登場するキャラクターを作成できる」ということかな。でも、キャラクターの作成とはいえ、いろいろな機能が必要だよね。このキャラクターエディターでは、そのキャラクター作成に必要な機能を搭載しているのだ。このツールの詳しい機能については、278ページで紹介しているので、あとで見てほしい。

それで、このツールはゲームなどに使用する、ワリと小さめのキャラクターを作成するのに適している。つまり、64ドット×64ドットの自機キャラや、32ドット×32ドットの背景キャラを描くにはちょうどいいってこと。逆に、画面いっぱいの絵を描くにはちょっと使いづらいかもしれない。だから、大きいグラフィックは市販のグラフィックツールで描き、キャラクターなどの小さいグラフィックはこのキャラクターエディターで描こう。このキャラクターエディターと、市販のグラフィックツールを使いこなしてゲームを作れば、グランプリ受賞も近いぞ。

今号では、このツールを使うための準備と、キャラクターを作ってディスクにセーブする手順を簡単に説明する。各機能の詳しい説明は、ディスクについてくるマニュアルを参考にしてくれ。なお、ログインの'91年23号のソフコンPRESSはお休みだけど、24号以降のソフコンPRESSでは、各機能の詳しい説明と、実際に機能を使った例を紹介していく予定だ。

また、使っていてわからないことがあったら、前号から始まった〝うれし恥ずかし質問箱〟のコーナーに質問してくれ。できる限り誌上で解答していくので、「なんで？」とか思ったら、どんどん質問してほしい。待ってるよん。

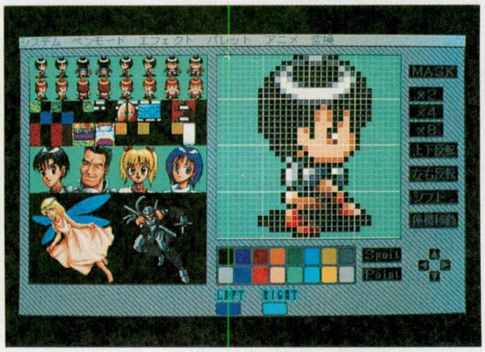

➡キャラクターエディターの基本画面。ゲーム作りに役立てろ！

まずは、起動ディスクを作ろう!

そのままでは動かないぞ MS-DOSを起動せよ!

このツールを使うには、下の表に明記してあるモノが必要だ。必ず用意してくれ。さらにタケルで買ったディスクには、MS-DOSのシステムが入っていないので、そのままでは起動することができない。つまり、MS-DOSをインストールしてやる必要がある。

インストールの手順は、右のイラストを参考に、確実にインストールしてくれ。ここで、ひとつ注意。ハードディスクがつながっているマシンを持っているキミ、フロッピーディスクのMS-DOSでマシンを立ち上げてから、インストール作業をしてほしい。右のインストール手順では、フロッピーディスクで立ち上げた場合を想定して説明してあるぞ。

このツールの動作環境

PC-9801VM/UV以降のマシン(16色表示可能なマシン)

バスマウスが必要

MS-DOS Ver3.1以上が必要

MS-DOSインストール手順

システムディスクからシステムを転送するぞ

➡まず、MS-DOSのシステムディスクでマシンを起動しよう。メニューが出たら、ストップキーを押してね。

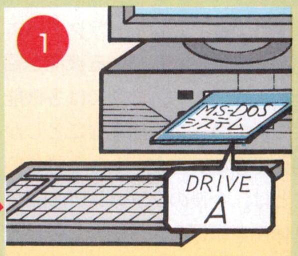

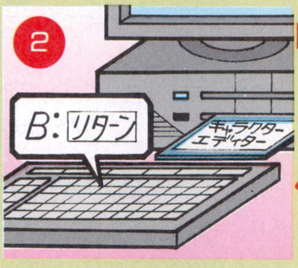

⬆タケルで買ったディスクをドライブBに入れて、"B:"と入力してリターンキーを押してくれ。

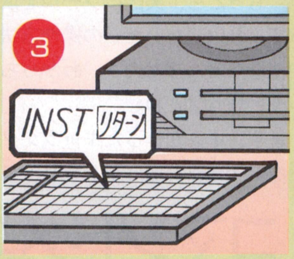

さあ、いよいよ起動だ マシンを立ち上げよう

⬆続いて、"INST"と入力してリターンキーを押そう。これでMS-DOSのインストール作業は完了した。

キャラクターエディターの基礎知識

その1 マウスの操作とか

❶左クリック

これは、マウスの左ボタンをチョイと1回押すことをいう。このツールに限らず、一般的な呼び名なので、覚えておくといいことがあるかもしんない。

❷右クリック

こっちは、マウスの右ボタンを1回押すことをいう。キャラクターエディターの場合、基本的にはコマンドのキャンセルだが、ちょっと違う場合もあるぞ。

❸ドラッグ

これは、マウスの左ボタンを押しながらマウスを動かすことをいう。マウスを操作するときには、けっこうひんぱんに使われる操作方法である。このキャラクターエディターの場合、画面上部に表示されているメニューからコマンドを選択するときにこのドラッグを使用する。詳しいことは、右側の"その2 メニューの選びかた"のところで説明する。

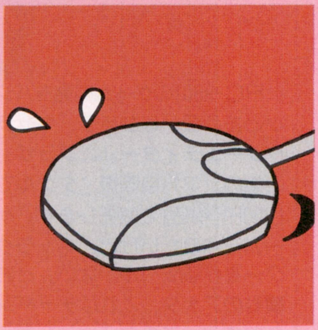

⬆もはや、パソコンとは切っても切り離せないマウス。ポインティングデバイスという、むずかしい別名をもっている。

その2 メニューの選びかたなど

このキャラクターエディターでは、基本的には画面上部にあるメニューバーからコマンドを選んで実行する、という形になっている。『バカスカウォーズ』を使った人ならわかると思うけど、マウスでメニューバーを左クリックすると、メニューウインドーが開いて、そこからコマンドを選択するという、あれだ。

具体的な操作方法を説明すると、まず、マウスカーソルをメニューバーのどこかのコマンドに合わせて左ボタンを押しっぱなしにする。すると、その下に四角く囲まれたコマンドが出るので、ボタンを押したままマウスカーソルを下のほうにもって行くと、コマンドが反転表示されるぞ。こうして実行させたいコマンドを反転表示させてからボタンを離せば、コマンドが実行されるワケだ。キャンセルは、コマンドが反転表示されていないときにボタンを離せばいいぞ。

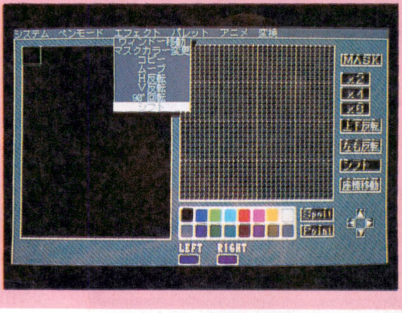

➡選びたいコマンドを写真のように白く反転させて、ボタンを離すのだ。

キャラクターエディターの全機能紹介

機能豊富なエディターをキミたちも使ってみよう

それでは、このキャラクターエディターに搭載している機能を紹介しよう。ただ、ここでは各機能についての、ごく簡単なことしか紹介できないんだ。もっと詳しいことは、今後のソフコンPRESSで具体例を挙げながら紹介していくぞ。もっとも、実際にツールを使ってみれば、だいたいの操作方法や機能がどんなものか、わかっちゃうと思うけどね。

まず、キミが作ったキャラクターをディスクにセーブしたり、ロードしたりする、〝ファイル〟メニューがある。このメニューは、キャラクターデータの格納、呼び出しのほかに、アナログパレットのロードやセーブ、ディスクのコピーなど行ないたいときに、一時的にMS-DOSのコマンドが入力できるようになる〝子プロセス〟などがある。エディターの終了もここのメニューにあるぞ。

次に、エディターでキャラタクーを描くときのペンの形を決める〝ペンモード〟メニューについて。これは、ドットをポチポチと打ったり、ギュイーンと線を引いたりするときのメニューだ。まあ、このコマンドたちは、読んで字のごとし、そのものズバリ！　なので、わかると思うよ。

次だ。〝エフェクト〟メニューには、キャラクターをまとめて別の場所にコピーする場合や、指定した範囲を左右反転させたりするコマンドが格納されている。

〝パレット〟メニューは、アナログパレットの色の変更などを行なうところだ。ところで、〝HVC〟という見慣れないものがあるだろう？これもパレットの色変更方式のひとつなんだけど、詳しいことは、また次回で説明するね。

さて、次は〝アニメ〟メニュー。たとえば、キャラクターが歩いて移動するときに、そのキャラクターの足がヒョコヒョコ動くでしょ。このメニューでは、そういったキャラクターのアニメーションのテストをするためのメニューなんだ。

最後に〝変換〟メニューについてだけど、これは、このキャラクターエディターで作ったキャラを、もうすぐ発売される PC-9801シリーズ対応のRPGツクールで使うためのデータ変換メニューなのだ。

各機能について、これだけの説明じゃわからない人も多いはず。でも、とりあえず使ってみよう。今はわからなくても、使っているうちに、その操作方法が、パッとひらめくかもしれないぞ。

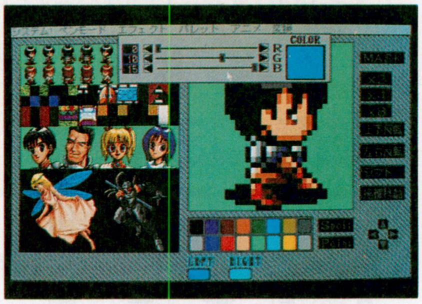

➡キャラクター作成に必要な機能は、ほとんど搭載している。ぜひ使いこなそうぜ。

コマンドメニューの一覧

ファイル
- データロード
- データセーブ
- パレットロード
- パレットセーブ
- 子プロセス
- エディター終了

パレット
- RGBパレット
- HVCパレット
- パレットコピー

ペンモード
- ポイント
- ライン
- ボックス
- ボックスファイル
- ペイント

アニメ
- パターン大きさ
- パターン設定
- パターン初期化
- アニメ実行

エフェクト
- ウインドー移動
- マスクカラー変更
- コピー
- 移動
- 左右反転
- 上下反転
- 90度回転
- シフト

変換
- RPGツクール

機能の詳細は24号で……

キャラクターエディターの広告
欲しい人はタケルへ走れ!

PC-9801のゲーム開発をバシッとお手伝いしちゃう、『キャラクターエディター』は、ブラザー工業のソフト自販機、タケルで、2800円［税込］で販売します。「ゲームを作りたいけど、キャラクターを作るツールがない」とお嘆きのアナタ、これはチャーンスですぞ。この機会にぜひ買ってくださいね。そして、ソフコン入選をめざしてみよう。

なお、タケルの置いてあるお店は、ログインの初めのほうのページにあるブラザー工業の広告を見てください。

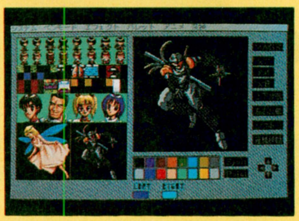

1991年11月2日(金)発売予定
ログインソフト
キャラクターエディター (PC-9801VM) 2800円［税込］

絵を描いてディスクにセーブ。まずは、それだ!

キャラクターエディターを買っても、全然使えないんじゃもったいない。そこで、実際にキャラクターを作って、それをディスクにセーブする手順を紹介しよう。

まず、277ページの説明どおり、MS-DOSのシステムをインストールしよう。そうしないと、マシンが起動できないからね。インストールが終わったら、ディスクにライトプロテクトシールを貼っておくこと。また、フォーマットした空きディスクを1枚用意してくれ。

このエディターでは、キャラを描くのは、画面右側の白い四角の中だけだ。この部分は、画面左側の一部を拡大して表示していて、〝ルーペ〟と呼ぶぞ。このルーペは、画面右側の〝×2〟、〝×4〟、〝×8〟で、拡大倍率を変更できる。

キャラを描くペンの種類は、ペンモードメニューで選んでくれ。メニューの開きかたは、277ページを参照しよう。また、ペンの色は、ルーペの下にある、〝パレット〟から選択してほしい。マウスカーソルを選びたい色に合わせて、左クリックすればオーケーだ。

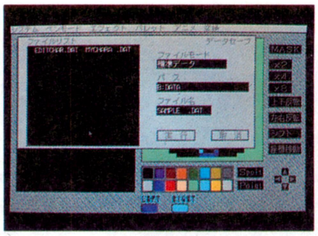

⬆ファイルセーブのウインドーだ。ファイル名を入力しよう。間違えるなよ。

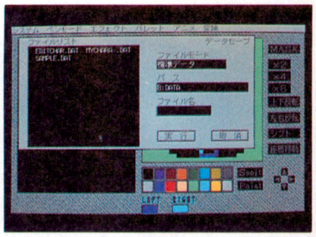

⬆ドライブBに、空きディスクが入っていることを確認して、実行をクリック。

さあ、キャラを自由に描いてみよう。ルーペに描くと、画面左側に、キャラが実際の大きさで表示されるはず。この左側の白い枠を、〝ウインドー〟と呼ぶことにする。

さて、キャラが完成したら、いよいよディスクにセーブするぞ。

まず、ファイルメニューから、セーブコマンドを選択してくれ。すると、画面中央に、ファイルセーブのウインドーが表示されたはずだ。そこで、ウインドー右下の〝ファイル名〟という場所の下の、四角い部分を左クリックしてほしい。すると、その部分に、点滅した四角が出てくるでしょ。この状態で、キーボードからファイル名を入力するのだ。ここでは、ファイル名を〝SAMPLE1.PCG〟と入力してリターンキーを押してくれ。

ファイル名が入力できたら、ウインドーの〝実行〟という部分を左クリックしてほしい。これで、データセーブは完了だ。

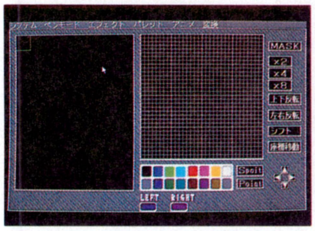

⬆キャラクターエディターの基本画面だ。ドライブBに、空きディスクを入れよう。

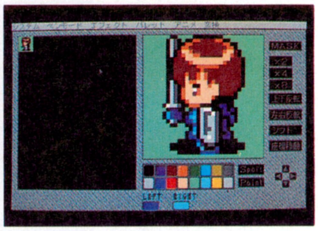

⬆まずは、なにかキャラを描いてみよう。なんでもいいから、とにかく描くのだ。

詳しい説明は、24号を待て!

ソフコンにドンドン応募するのだよん!

●ゲームプログラム部門●ゲーム企画部門
●ワンポイントアイデア部門●ツクール部門

ソフコンPRESSで発表しパワーアップして発売!

ソフコンこと、ログインソフトウェアコンテストでは、オリジナルゲームのプログラムや、ゲーム企画、ワンポイントのゲームアイデア、それにログインソフトが提供しているゲームコンストラクションツール〝ツクールシリーズ〟で作られた作品を広く読者から募集します。

●ゲームプログラム部門

未発表のオリジナルプログラムであれば機種は問いません。入選作は誌上に掲載し、TAKERUを通じて、またはパッケージ商品として販売します。他人のプログラムの全部、または一部をコピーしたものや、二重投稿は堅くお断わりします。

●ゲーム企画部門

未発表のオリジナルゲームの企画で、ゲームシステムやストーリー、画面構成、操作方法、キャラクターや背景のグラフィックなど、ゲームを構成する要素が具体的に書かれたもの。入選作は誌上に掲載し、編集部がプログラム化します。

●ワンポイントゲームアイデア部門

ゲームシステムやストーリー、画面構成、操作方法、キャラクターや背景のグラフィックなど、ゲームを構成する要素どれかひとつに関するアイデアが対象。すでに誌上に掲載されたものを発展させたアイデアも募集します。

●ツクール部門

ログインが提供するツクールシリーズで作られた作品。これまでに提供したツールすべてを対象とします。入選作は誌上に掲載し、TAKERUを通じて販売します。

★賞金★

ゲームプログラム部門
GrandPrix ・・・・・・・・・50万円
2ndPrize ・・・・・・・・・30万円
3rdPrize ・・・・・・・・・10万円
努力賞 ・・・・・・・・・・3万円

ゲーム企画部門
GrandPrix ・・・・・・・・・20万円
2ndPrize ・・・・・・・・・10万円
3rdPrize ・・・・・・・・・5万円
努力賞 ・・・・・・・・・・3万円

ツクール部門
GrandPrix ・・・・・・・・・10万円
2ndPrize ・・・・・・・・・5万円
3rdPrize ・・・・・・・・・3万円

ワンポイントゲームアイデア部門
掲載されたアイデアには、ポイントが贈られます。高得点者には半期に一度、ワンポイントゲームアイデア賞として賞金3万円が贈られます。

堀井賞、木屋賞はさらに賞金100万円

入選したプログラムやゲーム企画の作者には、誌上のアドバイスを読んでバージョンアップを図ってもらいます。バージョンアップされたプログラムは、TAKERUを通じて、またはパッケージ商品として販売されます。そして、これらの入選作品を半期に一度集め、審査会を開いてその内容を再度審査します。特に優秀であると認められた作品は、堀井賞、木屋賞として表彰され、賞金100万円が贈られます(該当作なしのときもあります)。堀井賞、木屋賞を受賞したプログラムは、パッケージ商品として販売されます。なお、第8回堀井賞、木屋賞の対象作品の締切は、'91年11月末日。結果発表は、ログイン'92年1、2合併号になります。

●応募方法……応募作品には、以下の書類を同封してください。

①郵便番号、住所、氏名、年齢、電話番号、賞金の振り込み口座(銀行名、支店名、口座番号、名義人の氏名、名義人の住所)を明記したもの(住所、氏名、名義人氏名にはフリガナをつけてください)。

なお、20歳未満の方は、保護者の承認を受け、保護者の住所、氏名、電話番号も明記してください。

②プログラム部門やツクール部門の作品には、機種、記録したディスクの種類、実行方法、遊び方、ゲームの解き方などの詳しい説明書を同封してください。

●応募に関しての注意事項

①入選した作品の著作権は(株)アスキーに帰属します。

②原則として、応募された作品は返却しません。もし、返却を希望する場合は、返信用の封筒と切手を同封してください。

③入選作品の賞金は、作品が掲載されたログインが発売された日の翌月の末日に、指定口座に振り込まれます。

プログラマー&移植版も大々募集中

このコーナーでは、ゲーム企画部門に採用されたゲーム企画のプログラムや、ログイン誌上に掲載されたプログラムの、他機種への移植版を作ってくれる人を募集しています。下記のあて先にご連絡ください。また、移植作品の応募も受けつけています。

●あて先●

〒107-24 東京都港区南青山6-11-1
スリーエフ南青山ビル
(株)アスキー ログイン編集部
ソフコン○○○○部門係

お楽しみページ

ろぐまーけっと

MOVIE レトロ感覚いっぱいのヒーローだ

ロケッティア

1930年代を舞台に、コミックブックスのヒーローがスクリーンで大活躍!! なんて書くと、スーパーマンやバットマンみたいに、いかにもヒーローってヤツを思い浮かべるかもしれないけど、この映画の主人公〝ロケッティア〟は、どっちかってゆーとちょっとおマヌケなヒーローなんだよね。

ナチスドイツが台頭し、世界中になにやらきな臭い雰囲気が漂いだした1938年。ロサンゼルスで飛行機レースのパイロットしているクリフは、ひょんなことから政府が秘密裡に開発していた新型ロケットエンジンを手に入れてしまう。

これは、まったく新しいエンジンで、装着した人間はロケットのように空を飛ぶことができるというシロモノ。クリフは、航空ショーで事故を起こした飛行機のパイロットを、このエンジンを使って救出する。翌日、〝ロケッティア〟大活躍、という記事が新聞紙面を賑わせた。が、そのため、クリフと彼の恋人で女優志望のジェニーは、ナチスドイツのスパイにギャング、化け物のような大男、そしてFBIに追いかけまわされるハメに陥るのだった……。

この主人公のクリフってのが、飛ぶのはヘタクソだし、無骨な態度で恋人を怒らせてはその後すぐに落ち込んじゃうしと、およそヒーローらしくない。でも、そこがちょっと母性本能をくすぐるというかなんというか、情けない様子になぜか好感が持てるのだ。知り合いがたまたまヒーローになっちゃったって感じ。これは、演じてるのが、新人のビル・キャンベのせいかもしれないけど。

それに比べて、思わず笑っちゃうほど存在感があったのが、ナチスのスパイのシンクレア。なにしろ、4代目007俳優ティモシー・ダルトンが、目一杯キザに演じているのだ。いかにもの悪役ぶりは、ちょいと観る価値あり。

レトロ感覚いっぱいで、ユーモアいっぱい、そしてアクションいっぱいで、痛快な冒険活劇ですぞ。

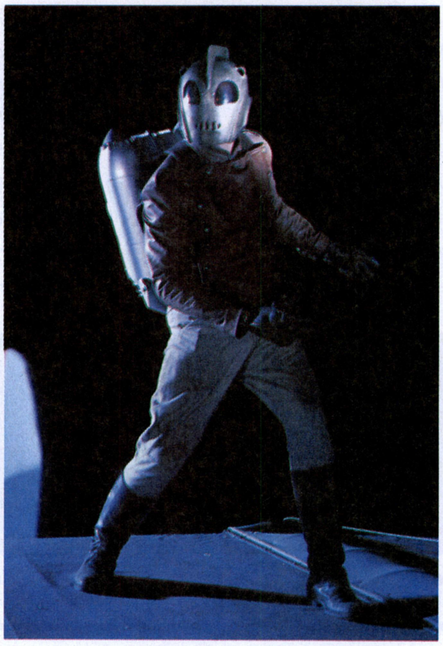

⬆これがロケッティアだ。ちなみにヘルメットは、ラジオを改造したもの。ちょっとマヌーだけど、ヒーローだ。

タッチストーン・ピクチャーズ
ワーナー・ブラザース配給
12月7日公開予定

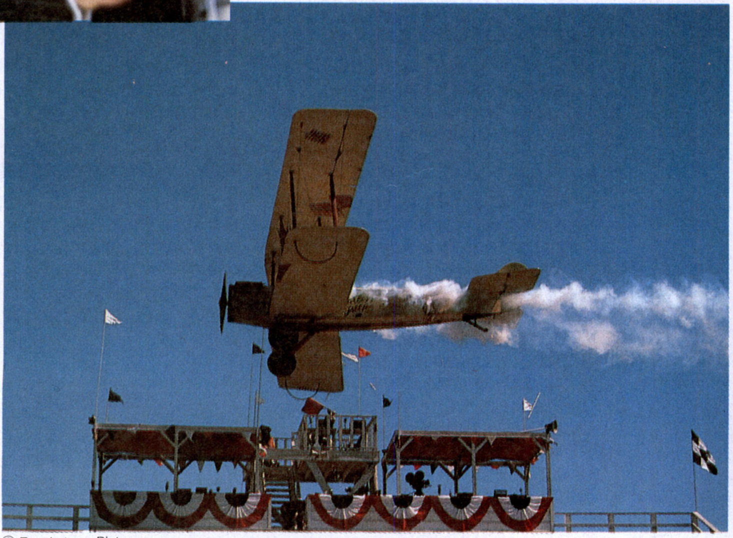

➡主人公のお仕事はパイロット。腕はいいが、無鉄砲がタマに傷。⬆ロケッティアの宿敵は、007でおなじみのティモシー・ダルトン。キザな演技がウマくて、ボンドより似合ってたりして……。

© Touchstone Pictures

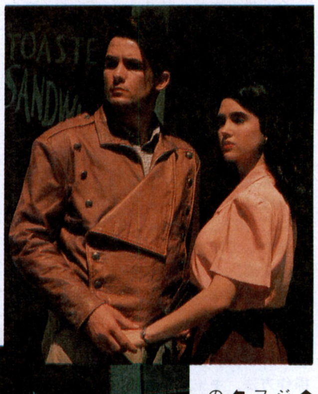

⬆右にいるのが、ヒロインのジェニー。演じるは、ジェニファー・コネリー嬢。美人だ。⬅ロケッティアの後方にいるのは、メカニックのピービー。

人生なんて笑い飛ばしてしまえばいいさ
モンティ・パイソン人生狂騒曲

おなじみ、イギリスのお笑い集団〝モンティ・パイソン〟の『人生狂騒曲』が、廉価版で再発売される。

このビデオにストーリーってのは存在しない。とにかく、人生において大切な局面、誕生や老いなどを、いろんな笑いで描いているのだ。バカバカしい笑い、ド胆を抜く笑い、無意味に豪華な笑い、目をそむけたくなるほど下品な笑いなどが、ポポンポンポンと次から次へと繰り広げられるってわけ。

それにしても、『未来世紀ブラジル』の監督テリー・ギリアム、『ワンダとダイヤと優しい奴ら』の主演兼脚本のジョン・クリーズ、『ナンズ・オン・ザ・ラン/走れ！　尼さん』主演のエリック・アイドルなど、モンティのメンバーってのはホント才能の塊って人ばかり。これは、そんなメンバーが一番生き生きしてる時代の作品なのだ。必見です!!

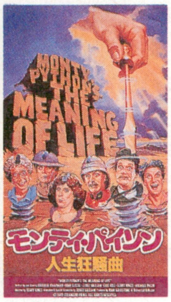

C・I・C・ビクタービデオ
107分、3500円[税込]
12月5日発売予定

替え歌ヒット中の嘉門達夫のビデオだぞ
嘉門達夫のよくわかるシリーズVol.1

シングルの『替え唄メドレー』が、ヒット街道を走った嘉門達夫。いや〜、あのシングルには笑った笑った。なんたって、♪でん部ケツさコンブタシさ♪だもんなあ（コレは、爆風スランプの『リゾラバ』ね）。もちろん、泉谷しげるや小林克也など、超豪華ゲストが参加していた『宴』という最新アルバムもスゴかったんだけどね。

そんな嘉門達夫のビデオが登場する。タイトルにVol. 1とあるように、これはなんと月刊ビデオの第1弾なのだ。内容はというと、はがきやファックス、そして留守電などを使って、ビデオユーザーと嘉門達夫がひとつになってネタを作っていく、いわば深夜ラジオノリ（死語？）の参加するビデオなわけ。画期的というか、そんなことして大丈夫なのかよ、てな感じだけど、おもしろそうじゃない？

➡ヒット街道をバク進した『替え唄メドレー』の1と2。このノリのビデオだ。

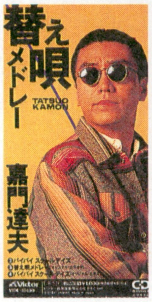

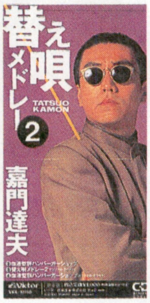

代官山プロダクション/アミューズ
45分、7004円[税込]
11月21日発売予定

白鳥ジュンの
こいつがおもしろい！
★★★グレイストーク★★★

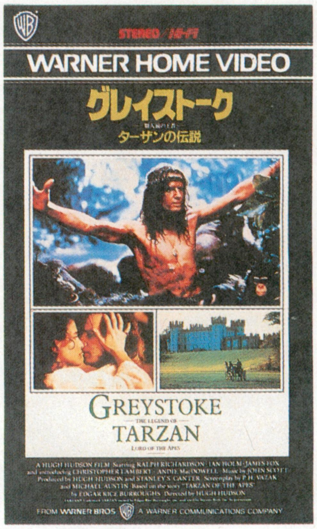

ア〜アア〜、という雄叫びをあげながらジャングルの平和を乱す悪を倒すヒーロー、その名はターザン。

だけど、エドガー・ライス・バロウズの原作でのターザンというのは、野生児ターザンが文明に出会って戸惑い、そして本来の自分というものを見つけるという、奥の深い人物なのだ。決して、カタコト言葉しかしゃべれない単細胞の筋肉男じゃあないわけ。この作品は、そんな原作どおりにターザンという男を描いていて、ヒーローものというよりは感動的な見応えある人間ドラマになっているのだ。

てなところもおススメの理由ではありますが、ホントは下の写真にもあるお猿さんに注目してほしいんだな。この猿たち、実は本物じゃないんだよね。リック・ベイカーという、特殊メイクの達人の作品なのだ。業界用語ではエイプスーツと言うんだけど、人間が猿のぬいぐるみを着てると思ってくれればいい。とにかく、すごくシリアスな物語に登場しても、まるで違和感がないほどリアルな猿なんですよ。

ターザンが、ジェーンという初めて愛した人間よりも、ただひとりジャングルで生きることを選ぶラストは、涙モンに感動的ですぞ。

ワーナー・ブラザース
130分、1万3900円[税別]
発売中

LOGMARKET

INFORMATION

世界の学生が制作した映画がマトメて見ることができるのだ
第1回国際学生映画祭FFICS

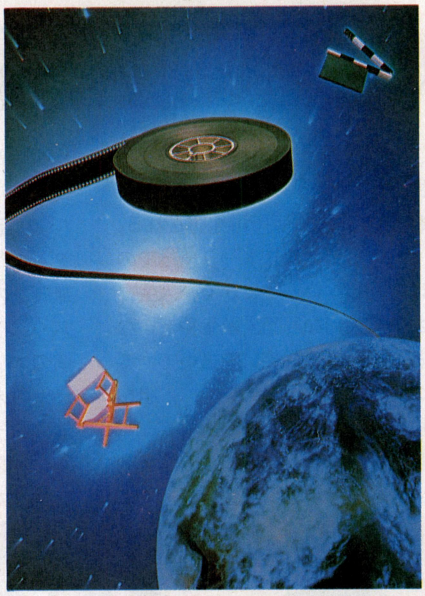

あの『スター・ウォーズ』シリーズのルーカスも、『バック・トゥ・ザ・フューチャー』のゼメキスも、み〜んな学生時代から注目されていた監督ってこと、知ってたかな？

映画制作業界というと、巨匠と呼ばれる監督のもとで修行し、10年以上経験を積んでからデビューするという師弟関係世界を想像してしまうが、最近は各国とも大学で理論的に映画術や映像技術を学び、アメリカの大学アカデミー賞などのコンペティションで入賞、その後プロデューサーに認められてデビューするという、新しい形の監督が第一線で活躍している。

今度、そんな映像世界に羽ばたこうとする学生を対象にした映画祭が、東京で開催されることになった。その名も国際学生映画祭。世界40ヵ国、全200校から作品が集まり、その中から最終候補30作品が選ばれた。そして11月16日から22日まで、東京の渋谷で行なわれる本選で、グランプリが決定されるというわけ。グランプリ受賞者には、なんと2500万円の賞金が与えられるというから、応募者も力が入るってモンだ。

本選は、最終候補30作を、4〜6作品で1プログラムとして、全部で7つのグループに分割して上映。チケットは、この1プログラム単位で発売される。ほかに、かつて学生監督だったルーカスやゼメキスなど、現在活躍中の監督の、学生時代の作品を集めたプログラムや、ソ連やアジアの若い監督作品を集めたプログラムなど、内容は盛りだくさん。

上映時間は、4分の作品から1時間の力作までいろいろだし、内容もシリアスなドラマからユーモアたっぷりのアニメーションまでバラエティーに富んでいて、アマチュアだからおもしろくない、なんてことは決してないぞ。入場料も、当日券で800円と超お得。映画に興味のある人はぜひどうぞ。

カンフィルム

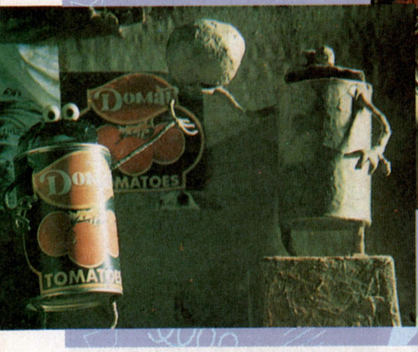

缶詰人間が暮らす大都会を舞台に、ブラックユーモアが爆発するモデルアニメーション作品。監督＆脚本＆撮影はブルガリアの国立演劇映画アカデミーのズラティン・ラテフ。

ペーパーハウス

ある女性が、地下道にチョークで落書きしたらそれが……。パステルっぽいアニメーション。州立カリフォルニア大学のスパンヌ・ユエン・メイヤーズ監督。

ランブリング・ローズ

クロージング特別上映作品。監督のマーサ・クーリッジは、ニューヨーク大学映画科の卒業生。魅力的な19歳のローズと、保守的な南部の一家庭との交流を描く。

バルーン

赤い風船と少女の戯れを、ユーモアたっぷりに描いた粘土アニメーション。監督＆脚本＆撮影は、イギリス国立映画テレビ学校のケン・リドスター。

ブラック・ソロウ

36ミリワイドスクリーンでドルビーステレオという超本格派で、SFセンスあふれる作品。監督は、オーストラリア映画テレビラジオ学校のアントン・ピープ。

★チケット情報

1プログラム券	前売り600円[税込]　当日800円[税込]	
5プログラム券	前売り2500円[税込](前売り券のみ)	
会場	東京渋谷Bunkamura　ル・シネマ2	
前売り券発売場所	Bunkamura ル・シネマ2劇場窓口	☎03-3477-9264
	Bunkamura チケットセンター	☎03-3477-9103
	東急文化チケットセンター	☎03-3406-1513
	チケットぴあ	☎03-5237-9999
お問い合わせ先	国際学生映画祭事務局	☎03-3770-1105

マライアのセカンドアルバムが出た!!
エモーションズ

デビュー以来、シングルはすべて全米ナンバー１、そのうえグラミー賞を２部門も獲得しちゃったという、とんでもない新人が現われた。それが、７オクターブの音域を持つマライア・キャリーだ。

このセカンドアルバムは、彼女もプロデュースに参加して、ソウルフルな曲やジャズバラードまで、幅広い内容に仕上げてるのだ。

前作以上に柔軟で透明感のあふれる彼女の声には、聴きほれないヤツはいない、と断言しちゃうぞ。

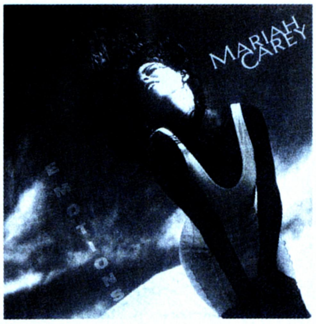

マライア・キャリー
ソニー・レコード
SRCS-5630 2300円[税込]

ニューアルバム『TOO BAD』も発売間近だ
つめこんだHAPPY

１月にシングルを発売して以来、新曲はおろかなんの音沙汰もなかったJUN SKY WALKER(S)。それが、いきなり最新シングルを発売、全国縦断ツアーに最新アルバムと、精力的に活動し始めた。

で、その皮切りの最新曲がこの『つめこんだHAPPY』なのだ。前作同様コマーシャルに使用されるけど、いかにもコマーシャルソングっぽい、なんて雰囲気は全然ない。あくまでも〝ジュンスカ〟らしい曲なんだ。必ず聴いてほしいぜ。

JUN SKY WALKER(S)
トイズファクトリーレコード
TFDC-28006 930円[税込]

ゴンチチ初の映画音楽もやっぱり気持ちいい
無能の人

あのゴンチチが、11月公開予定の映画『無能の人』のオリジナルサウンドトラックをリリースしたぞ。

彼らが映画音楽を手がけるのは初めてのことなんだけど、さすがゴンチチ、『無能の人』ピッタリの曲ばかりを用意している。それに、竹中直人監督の希望で使ったウクレレの音色が本当に気持ちいい。思わずウクレレを見直しちゃうよ。

雰囲気は、今までのゴンチチのアルバムとはまったく違うけど、ファンもきっと大満足するぞ。

GONTITI
EPIC・ソニー
ESCB1221 2200円[税込]

アメリカっぽいBGMがカッコいいぞ
THAT'S ATARI MUSIC VOL.Ⅱ

ゲームセンターで、我々のハートをいつも熱く燃え上がらせてくれるアタリゲームズ。そのゲームミュージック集の第２弾が、とうとう発売されたのだ。

今回収録されているのは、『スーパースプリント』、『ガントレット/ガントレットⅡ』、『ペーパーボーイ』、『ロードブラスターズ』、『スタンランナー』、『720°』といったラインアップ。前作もそうだったけど、日本のゲームミュージックとはまた違う雰囲気が気持ちいいぞ。

サウンドトラック
ポニーキャニオン
PCCB-00070 2500円[税込]

ハイサイ比嘉と 田川ラメ夫の 試聴室

比嘉 なんだか、久しぶりにふたりそろってますね。で、今回紹介するのはなんでしたっけ？ 喫煙室の田川ラメ夫さ～ん。

田川 あっ、はいはい。今回は、ナウなヤングに人気のユニコーンの最新作、『ヒゲとボイン』を取り上げます。ユニコーンといえば、デビュー当初はギャルをターゲットにした、クサめのロックをやっていましたが、テクニックが上達するにつれ、本当にやりたかった音楽をやり出したって感じですね。

比嘉 そうですねえ。最初のころの曲の中には、ちょっと……、ね。肌に合わないのか、聴きたくない曲がたくさんあるんですよ。

田川 でも、いい曲もあるよ。ただ、〝青い〟というか。３枚目のアルバム『服部』あたりから、ふっきれた、というか、イッたというか。それからだよね、ユニコーンに脚光が浴び出したのは。んで、５枚目にあたるコレですが、本気か冗談かわかんないですね、もう。

比嘉 確かに。うまい、としか言いようがないですね。個人的には『ターボ意味なし』が好きですけど。

田川 けだるさ、優しさ、哀しさ、バカバカしさがアルバム全体に臭うよね。曲の展開とか、音の使い方とか、紙一重のカッコよさがあるんだなあー。オレはすすめる！

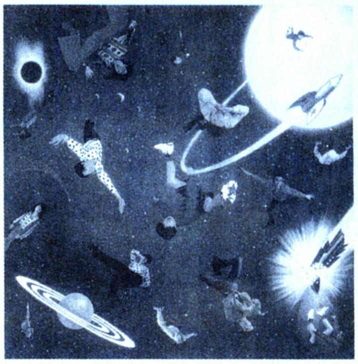

ヒゲとボイン ユニコーン
ソニーレコード
SRCL-2164 2800円[税込]

古い民俗が伝える古くて悲しい物語集
ケルト民話集

ヨーロッパの歴史は、侵略の歴史だ。日本と違って、陸続きだから仕方ないことだけど、いつの時代も強い民族が弱い民族を支配してきた。そして、支配された民族はしだいに新しい民族の歴史に組み込まれていくことを繰り返す。

この本のタイトルにあるケルトという民族も、そういった支配されてしまった民族である。ヨーロッパほぼ全域に住んでいたケルト民族は、最初ローマ帝国に支配されローマ風に同化、その後北方に逃げ延びたケルトも、アングロ・サクソンの大移動でまたまたその数が激減することになる。現在、ケルトの民とその文化は、アイルランドとスコットランドなどで細細と生き残るのみだ。

そんな歴史を持つケルトの民話は、どこか物悲しい。でも、キリスト教にとって、悪魔や妖怪と思われているエルフやドワーフ、ドルイドなどが、物語の重要な役割をはたしているので、RPGファンにはお勉強になるかもしれないね。

フィオナ・マクラウド著
筑波書房、500円[税込]

20世紀最高の奇書、ついに文庫化!
秘本世界生玉子

この本はもともと1980年に発売されたものだが、11年もたっていきなり文庫化された。こんなに長い間文庫化されなかった理由は、著者の橋本治が岩波文庫じゃなきゃ文庫化しないと考えていたためらしい。それを11年もたってやっとあきらめたというのだ。ホント、この人のやることは本気なのか冗談なのかよくわからない。

内容は、'70年代の映画やマンガ、風俗、小説といろんろな分野の批評なのだ。なかには、にっかつロマンポルノシリーズや三流劇画なんていう結構古いものもあって、わかりづらいところもある。でも、橋本流の批評のインパクトは、今でも強烈だ。女子高生の口調で書いた、〝くたばれ!!　中央公論〟なんて過激なものまであるぞ。

ちなみにこの妙な題名は、にっかつロマンポルノシリーズの1作『秘本むき玉子』のタイトルのパロディーだそうだ。どこまでも橋本治らしいこの本、橋本治の世界にドップリと浸れること間違いなし。

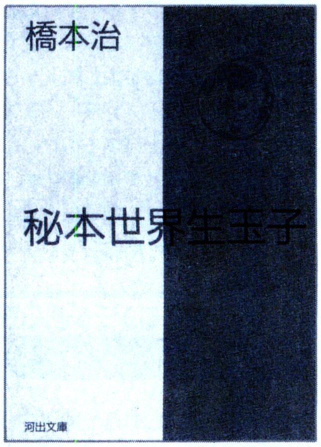

橋本治著
河出文庫、720円[税込]

なんと!　米田先生のオリジナル曲集!!
米田 裕『インターナル・ミュージック』

本誌で好評連載中、『オールザットウルトラ科学』のイラストレーター、米田裕センセイが、自作の曲を自主制作のカセットにまとめたのだ。もちろん、どの曲もコンピューターをバリバリに使って演奏されている。全部で11曲入りで、米田センセイ自らが書いた曲目解説も付いているぞ。米田センセイのファンには、聴き逃せない話だよね。そこで、ログイン読者のために、このカセットを通信販売してくれるとこのことになったのだ。

このカセットを欲しい！　っていう人は、下記のあて先に、住所、氏名を書いたものと、定額小為替1200円分(送料込み)を一緒にして送ってね。定額小為替は郵便局にあるから、送り方がわからな〜いという人は郵便局で相談してねん。

在庫は少なめってことだから、ほしい人は急いだほうがいいぞ。

■あて先
〒156
東京都世田谷区
千歳郵便局留め
米田　裕

今年の冬の新作をひと足お先に体験だ!
『J&P町田店新作ソフト体験フェアー』

J＆P町田店では、今年の冬も恒例の、『新作ゲームソフト体験フェアー』を開催することになった。

このイベントは、メーカー担当者による新作ソフトのデモンストレーションのほか、実際に新作ソフトを体験できるという、ありがた〜いイベント。体験できるソフトは、どれも話題のものばかりだ。

日程は下の表のとおり。このイベントに関するお問い合わせは、☎0427-23-1313、上新電器(株)町田店までどーぞ。ご近所の人は絶対に行く価値アリアリなのだ。

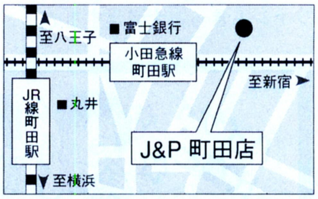

日時	タイトル	協賛
11月2日(土)	ロードス島戦記Ⅱ	ハミングバードソフト
11月3日(日)	ブランディッシュ	日本ファルコム
11月4日(月)	KIGEN	リバーヒルソフト
11月9日(土)	ヨーロッパ戦線	光栄
11月10日(日)	アルシャーク(X68000版)	ライト スタッフ
11月16日(土)	幻影都市	マイクロキャビン
11月23日(土)	レイルロード　タイクーン	マイクロプローズ
11月24日(日)	ウィザードリィ ベイン・オブ・ザ・コズミック・フォージ	アスキー
11月30日(土)	関ケ原	アートディンク

PRESENT

あっという間に秋も過ぎ、心もフトコロもさみしい冬に向けて朗報あり!!
今回も盛りだくさんのプレゼント、自分(マシン)に合ったものを選ぶべし

『バーズテイル』攻略本

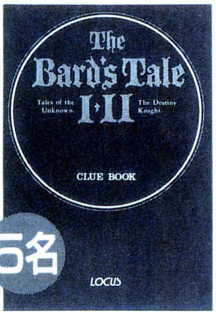

5名

⬅『バーズテイル』の攻略本『バーズテイルI・IIクルーブック』は物語風にまとめられていて、読み物としても楽しめる。

『ゲームプレイヤーコミックス Vo.2』

3名

⬅ゲーマー御用達コミックス、『ゲームプレイヤーコミックス』の第2巻が出たぞ。アドルが大活躍の、『イース』を大特集だ。

立体音響『孔雀王3』

10名

⬅大人気シリーズアニメ『孔雀王3』の音楽集は、噂のバーチャル・オーディオ・システムを使用。音がグルグル回るのだ！

『くりぃむレモン』

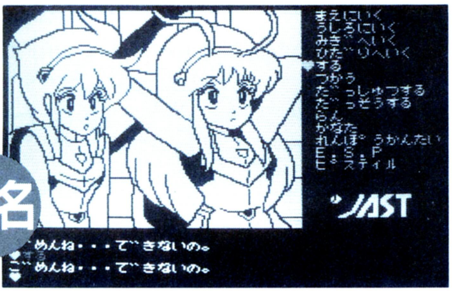

30名

⬆『天使たちの午後・初恋編』の発売を記念して、太っ腹のジャストがMSX用ソフト、『くりぃむレモン』をプレゼント。『天使たちの午後1』をプレーできないMSXユーザーにとっては涙もののプレゼントだ。

体験版ゲーム付きディスク

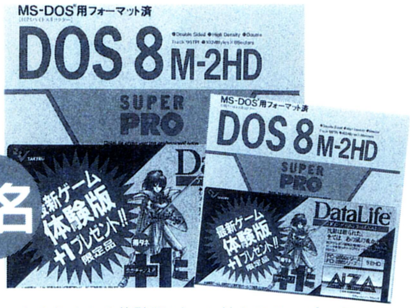

5名

⬆化成バーベイタムの体験版ゲーム付きフロッピーディスクをプレゼント。ゲームの種類は「AIZA」、「クリスタルチェイサー」、「シューシィング68K」。どれが当たっても文句なし。

過ぎし日のあやまち

●まず、16、17合併号からです。315ページの『組み立て紙模型の友』のコーナーで、読者のイラストが入れ違いになっていました。スイマセン。

●続いて、19号の153ページ。『カース・オブ・アジュア・ボンド』の徹底解剖で、ダークエルフとエフリートの写真が入れ違いになっていました。

●まだまだ続く、20号の208ページ。『ゲーム・ガイダンス』のコーナーで『イースII』とあるのは『サークII』の間違いです。

●最後は9ページのソフトログ調査協力店リストです。なんと、6号から中部地域の『カトー無線本店』が『カート無線本店』となっていました。カトー無線本店様、ごめんなさい。

以上、ソフトハウスならびに関係者各位の方々、読者の皆様に大変ご迷惑おかけいたしました。ここに深くお詫び申し上げます。ごめんなさい。

19号当選者

●『燃えよペン』サイン本
神奈川県　神崎　章
千葉県　和田　一武
神奈川県　渡辺　歓之

●『ルーム』CD
静岡県　那須　政志
三重県　井上　亮
静岡県　木俣　潤一

●コンパイル　テレカ
京都府　藤田　大輔
静岡県　松島　秀典
神奈川県　竹居　正浩
岐阜県　野村　玲
神奈川県　赤木　健治

●『斬II』テレカ
栃木県　嶋田　勝
大阪府　鈴鹿　貴史
静岡県　仲田　敦広
岐阜県　疋田　明
大阪府　蔵本　康孝

★プレゼントの応募方法★

官製はがきに、住所、氏名、年齢、お持ちのパソコンの機種、欲しいものの名前、そのプレゼントが欲しい理由を書いて下記まで送ってください。締切は11月14日です。

〒107-24　東京都港区南青山6-11-1
スリーエフ南青山ビル
(株)アスキー　ログイン編集部
ログマーケット　プレゼント係

ログイン情報質問電話

03-3796-1918

ログイン情報質問電話の受付は、月曜日から木曜日の午後2時から午後5時まで。ただし、市販ゲームの解き方などにはお答えできません。また、バックナンバーの記事についても、こちらにお願いします。

WEEKLY ファミコン通信
11/15・22号　11月1日発売
特別定価320円
特集　『ゼルダの伝説 神々のトライフォース』徹底解剖！

MSX magazine 12月号
11月8日発売!!
特別定価550円
特集　AIGT解析委員会
ますます機能アップしたパナソニックの新製品を大解析！

EYE・COM 22号　11月1日発売
予価460円
特集　エプソン98を買う!!
付録 エプソン製品ガイド

オールザットウルトラ科学

おいしい水でウイスキーを割ると、口当たりがよくて、ダブルだろうがなんだろうが、何杯でもいけちゃうよね。その秘密がこんなところにあったなんて！　感激だ。

第101回　まだまだあるぞ水の不思議

前回は、水が水素結合を作る性質を持っているから、本来は水とそっくりの性質を持つはずのほかの物質と比べて、凄くユニークな性質を持っているという話をした。

つまり、ほかの物質との類推からすると、水はマイナス80度で沸騰しなくちゃいけないはずなのに、この水素結合によって、100度まで沸騰しないようになっている。要するに、水と水は水素結合で互いに強く結びついているから、そう簡単にバラバラにはなりにくい。水が沸騰するのに100度の温度が必要だっていうのは、水素結合を切るためには熱エネルギーがそれだけ必要だってことなわけだ。

実はこの水素結合のせいで、水はこのほかにも面白い性質をいろいろ持っている。たとえば、液体の水の中では水の分子は1個ずつ別々に存在しているわけではなくて、最低5個以上の集団を作っているんだよね。この集団のことを、クラスターっていう。

それから、水は非常に細かいガラスの板の間や、細胞と細胞の隙間みたいなところにあると、また性質が変わって、たとえば1ミクロンくらいの板の間にある水はマイナス100度くらいになっても全然凍らない。それに普通の水より蒸発しにくいし、粘性も高くなる。

こういうと、なんだかポリウォーターみたいだなと思う人もいるかもしれない。ポリウォーターというのは、科学史上にさんぜんと輝く大間違い事件なんだよね。

これは1962年のこと、ソ連の科学者フェディアキンが、石英の毛細管の中で水蒸気を液化すると、その液体は水に類似した別の液体になるという論文を発表したんだよね。こいつは、水よりも40パーセントくらい高い密度を持ち、摂氏マイナス40度で氷結する、ワセリンみたいな粘稠性を持っているものだと報告された。そしてどうやらこれは水の重合体らしいということで、ポリウォーターという名前がつけられたわけだ。

このポリウォーターってアイデアは科学者にとって物凄く魅力的だったらしくて、イギリス、アメリカを中心に、これを追試したり、理論的な説明を試みたりといった論文が、次々と発表された。その数は、1971年までに数百のオーダーに達したというんだけど、そのほとんどがポリウォーターの存在を肯定していたんだよね。ところが、こりゃあどうもおかしいという人が現われてきて、よく調べ直してみると、このポリウォーターなるものは、単に水に不純物が混じってしまっただけのものだということが突き止められてしまった。

それじゃあ、8年間にもわたって世界中の科学者が書いた何百という論文はいったい何だったんだという話になっちゃったわけだ。

科学というのは、間違いを簡単には犯さないようにするチェック機構がたくさん用意されていて、たぶんそれは人間ができる最高のレベルに達していると思う。だいたい、みんなが信じていることをバッサリ否定するというのは、科学者にとって最高の業績になるわけで、こういう仕事に情熱を傾けている人は物凄くたくさんいる。でも、やっぱり科学者といえども人間なので、つい魅力的な考えは、あまり確かめもせずに信じたくなっちゃうこともあるんだよね。

まあそれはともかく、この狭いところの水の性質の変化というのは、ポリウォーターとは違って、ガラスとガラスの隙間が狭いほど大きくなるし、どうしてそうなるかもちゃんとわかっている。

つまりガラスの表面には電気を持った極性基というものがあるので、狭いところに閉じ込められた水分子は、そこに吸いつけられて、一定の配列でガラス表面に並んで

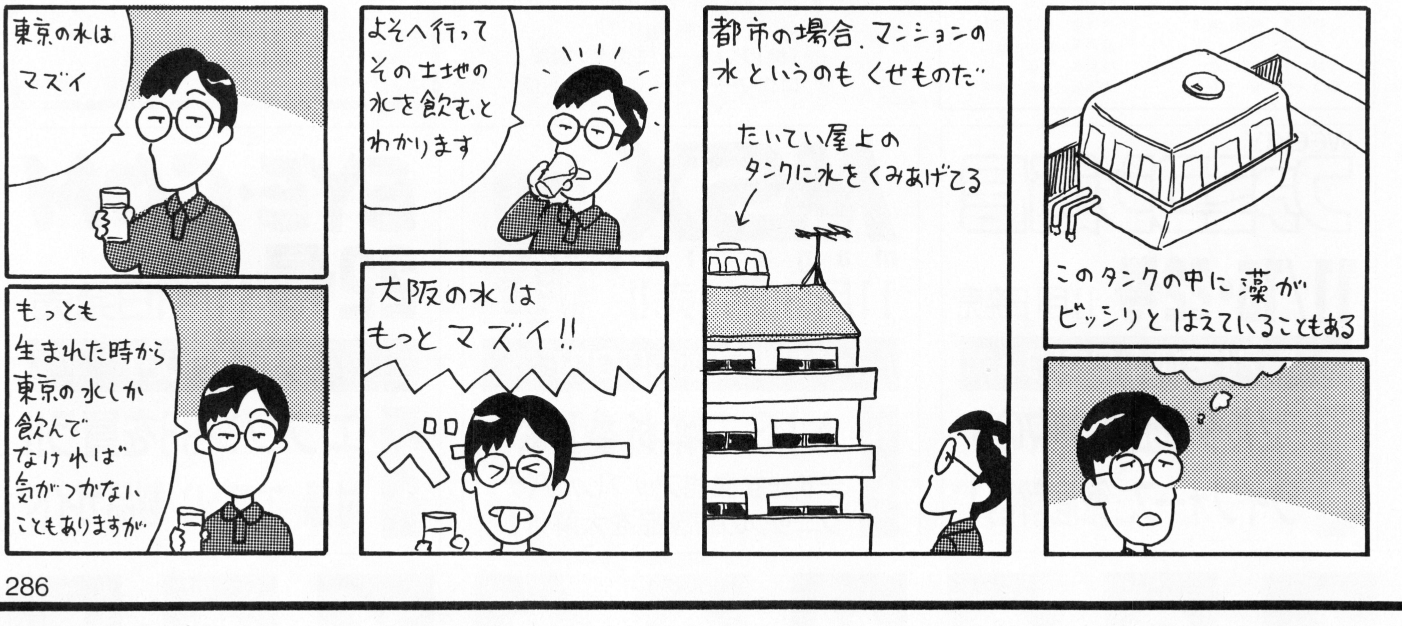

しまうんだよね。そのため水分子は簡単に身動きが取れなくなる。

一方、水が凍るときには面心立方構造の結晶を作っていかなければいけないんだけど、こういうふうにガラス表面に吸いつけられちゃった水は、そういう形になれなくなっちゃう。だから凄く低い温度でも凍らなくなっちゃうわけだ。また、細胞膜もガラスの表面と同じような極性基を持っているから、同じような現象が起こるわけ。

それからこれくらいの隙間は土の中にもたくさんあって、そこにある水はやっぱり簡単には凍らない。実はそれが、植物の生育とも密接にかかわっていたりする。

もうひとつ、隙間の水の面白いのは、この性質が温度でかなり変化するということだ。

2枚のガラス板の間に水を入れると、ガラスを横にずらすことは簡単にできるけど、垂直にひきはがすことはなかなか難しい。このひきはがす力を分離圧というんだけど、この大きさは温度によって増えたり減ったりするんだよね。

つまり、15、30、45、60度付近になると、この分離圧は非常に大きくなり、その間の温度では小さくなるんだよね。

これは水の構造が温度変化によって変わっているせいだと考えられているんだけど、実はこれと生物の体温には、すごく面白い関係がある。というのも、この分離圧が高くなる温度は、生物にとって致死的に働く温度でもあるんだ。

たとえば人間の体温は平熱で36度くらいだけど、35度に下がると、方向感覚が鈍くなって物忘れしやすくなり、性格が内向的になる。そして30度になると無感覚になって、27度で死んでしまうんだよね。逆に熱射病などで体温が45度になっても死んでしまうんだよね。

これは人間のような哺乳動物に限ったことじゃなくて、たとえば低温殺菌の温度は60度だし、昆虫の体温が上がりすぎて死ぬ温度は30度、また昆虫が凍死したり植物の冷害が発生する温度は15度だ。逆に、生物の体温は、たとえば耐熱性バクテリアで53～55度、哺乳類や鳥類37～41度、昆虫、魚、爬虫類、土壌バクテリアなどで23～25度という、ちょうど分離圧がいちばん小さくなっているところに集中している。

分離圧が上がるというのは、たぶん水の構造化が強くなって、水の粘性が大きくなっている状態と考えられる。逆に分離圧が小さいときは、水はわりとさらさらしているわけだ。そして、生物の体には、細胞と細胞の間の隙間など、無数の細かい隙間があるから、こういった水の性質が、生命の維持に大きくかかわっているのではないかということが想像できるわけ。

ところで、液体の水の中でも、水分子は水素結合で結びついてクラスターを作っていると最初に言ったけど、このクラスターってのもなかなか面白いんだよね。

クラスターを作るといっても、水の分子はもともと猛烈な勢いで動き回ってるから、こいつは目まぐるしく作られたり壊れたりを繰り返している。ただ、その平均の大きさが大きいほど、水の分子運動の速さも遅くなるということはいえるんだよね。だから、水の分子運動の速度を測れば、クラスターがどれくらいの大きさか見当をつけることができる。分子運動の速さは、核磁気共鳴分光(NMR分光)という方法で測定できる。

そんでもって、これを使うと、たとえばどうして酒は熟成するとまろやかになるか、なんてことがわかっちゃうのだ。

ウイスキーなんかの蒸留酒は、できたてはアルコールの刺激が強くて飲めたものじゃないけど、時間をおいて熟成させると、アルコール度数は変わらないけど、味は明らかにまろやかに飲みやすくなる。この変化をNMRで見てみると、水の分子運動の速度が速くなっているんだよね。つまり、熟成した酒は水のクラスターの大きさが、小さくなっているわけだ。

どうして水のクラスターが小さいと、酒の味がまろやかになるのかというと、実は水と同様、アルコールもクラスターを作る性質があるんだ。そのため新しい酒は、水とアルコールの大きな粒の混合体で、十分に混ざりあっていない。ところが時間がたつにつれて、両者の塊がしだいに小さくなって混じりあい、アルコールの回りを水が包みこむような形になる。こうなると、人間の感覚はアルコールの刺激をあまり感じなくなって、味がまろやかになるというわけ。

このクラスターの小さい水は、どうやら生物が代謝しやすい性質を持っているらしい。たぶん水のクラスターの大きさが小さいことが、細胞への浸透をしやすくし、結果的にそうなるのだろう。

たとえばラットに酒を飲ませて酩酊させる実験で、酒を割る水にクラスターの小さいのと大きいのを使うと、小さいほうが回復が早かったという結果がある。確かに酒はよい酒を飲んだほうが、悪酔いしないって気はする。高級な酒はあんまり量を飲まないからそれだけのことかもしれないけどね。

福田有宵先生の スーパー占い

ねえ、みんな、悩みゴトがあったら、いつでも福田先生に相談してくださいな。担当Uもお便りお待ちしてますんで、ね。

プロフィール 福田有宵（ふくだゆうしょう） 日本占術協会常任理事、茅楊会常任理事、日本作家クラブ理事、産経学園綾瀬教室講師。易、気学、人相、手相、家相、トランプ占い、姓名判断など占いの幅は広く、霊視、神事なども行なっている。『幸せをよぶ姓名判断』など著書多数。

あんたの運勢　11月1日～11月14日

真っ赤だな～、真っ赤だな～、ツタ～のはっぱが真っ赤だな～、もみじのはっぱも真っ赤だな～♪　っとね。秋といえば温泉、湯気でけむる露天風呂に真っ赤なもみじがひらり……。ふぅーっ、極楽極楽。ありゃ、ちょっとオヤジくさかったっスね。とにかくホラ、紅葉が美しい季節でしょ。そこで紅葉の"赤い色"で、何をイメージするかによって運勢を占います。

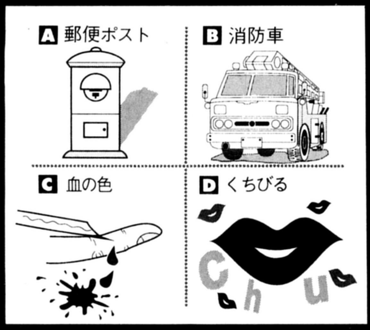

A 郵便ポスト
B 消防車
C 血の色
D くちびる

A 台風の目のような女性にかき回されるぞ

吉凶半々。前半は勢いがあり、その後波瀾が生じて下降ぎみ。グループや職場内で、かき回す女性がいて、影響を受ける。車の運転は慎重に。東南方位に注意。学業は今までとペースを変えたトレーニングを。流行病に感染しやすい。
●恋愛運　思い込んだ人には、すぐに手が届かない。そのコはモテるので、チャンスが少ないとき。
●金運　交際費、買い物で出費。宝クジが面白い。
●パソコン　オリジナルゲームを作るなど、技術的にレベルアップする。コンビを組むゲームが吉。
●開運　西南と東北、5と10、黄と赤、ポスト型貯金箱。上ばかり見ていると、足下をすくわれる。

B せっかちなキミ、あせりはキンモツだよ

順調運。何でもスグに実行しないと気が済まないが、早合点してミスしないよう注意。ディスコやライブでノリまくりたい気分。5日ごろまではツイている。対人面は、軽いジョークが会話を救う。出会い頭にぶつからないように。
●恋愛運　身近な人に目を向けよう。4回アタックすれば、こちらを向いてくれるかも。
●金運　節約して貯金を。飲食費をセーブして。
●パソコン　友達3人で楽しむ。所持する機種の改良型が出る可能性が。シリーズものソフトが吉。
●開運　西南と南、4と9、白と黒、ダルマ、白と黒の石。待てば海路の日和。ゆっくり行こう。

C 責任は重いけど、これも将来のためさ

リーダーになって活躍するが、ちょっと荷が重い。でもこの経験が将来役立つ。太目の人は食べ過ぎが気になる。初めと終わりが肝心なので、仕上げに重点を。対人面、口は災いのもと。学業は、難題に詰まったらアドバイザーに聞こう。
●恋愛運　クラスの中で、前後の席のコに興味がある。が、相手は別の人に関心があり、スレ違い。
●金運　衝動買いはダメ。貸し借りはトラブルに。
●パソコン　夜、時間を決めてキーボードを叩くと頭スッキリ。パソコンを東から南に置くと吉。
●開運　東と北、1と6、緑と黒、シャボン玉、知恵の輪。今はツラいが、苦労のあとに喜びあり。

D 恥を捨てて人に聞き、知識を吸収しよう

小事は吉。実力以上のことをすると、心身ともに疲れる。家庭でも外でも、礼儀作法を守ろう。前半はノンビリしがち。後半は友人との間に冷たいムードが漂う。聞くは一時の恥。知識や教養はどんどん教えてもらおう。学業は好調。
●恋愛運　まず友達としてつき合って。月初め吉。
●金運　見込み違いやアテはずれで、お金が入ってこない。ポケットマネーは乏しくなる。
●パソコン　新製品に興味あり。音楽関係の新しいシステムをそろえたくなる。超近代戦ゲームを。
●開運　東北と西、3と8、紺とエンジ、ヘチマ、小物入れ。新しい気持ちでマンネリを改善しよう。

福を招く
あなたと私の
パーソナルル占い

なぜか僕、空飛ぶ夢ばかり見るの

最近3回も空飛ぶ夢を見たんです

僕はここ3、4ヵ月の間に、3回空を飛ぶ夢を見ました。最初のはフワフワ浮かんでいる感じで、次はすごく速く飛んでいて、3回目は鉄格子のようなものに固定され、ものすごいスピードで飛んでいました。先生、これはどういうことなのか、教えてください。

(岐阜県　匿名希望)

空を飛ぶ夢って、好きだなあ。子供のころよく見た覚えがあるけど、何度も同じ夢を見たかったもんだよな。あの不思議な感覚が味わいたくってさ。といっても、キミの場合は、何か恐怖感があるような気がするね。先生は空飛ぶ夢のこと、どう思われますか？

「空飛ぶ夢というのは、少年、少女時代にしばしば見ます。鳥になりたい、飛行機になりたいというイメージなのですが、こういった夢の本質は、自由になりたいという気持ちの現われです。彼の場合、受験期で束縛され、自由がない、抑圧された精神状態が背景になっているのでしょう」

へえ一、大空を自由に飛ぶのは、精神も自由に飛びたいってことなのか。でも彼は、それぞれ違う飛び方の夢を3回見てますよね？

「最初のときは、友人と将来のことを話し合うなど、なごやかな気分だったのでしょう。2回目は志望校が固まって、意気込んだ気持ちが、そのスピードに相乗します。3回目はやや調子を崩し、不安定になっています。結論を言えば、しだいに煮詰まり、追い込まれてきたプロセスを表わしています」

じゃ、今度飛ぶ夢を見たら、もっと追い込まれてるわけですか。

「いえ、最近は学習意欲が高まっているので、乗り切っていくでしょう。おそらく今度は喜びのキザシを持って表われると思います」

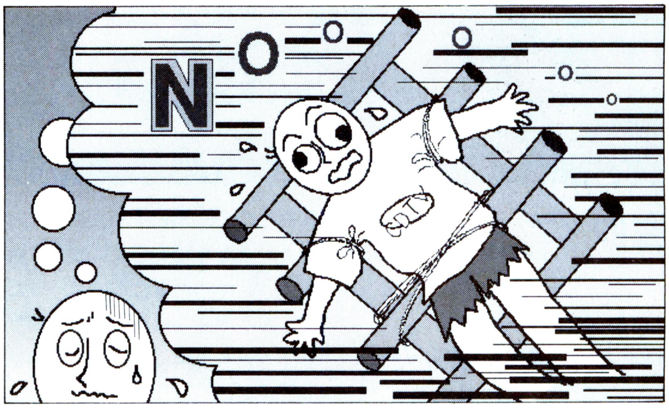

守護霊占いの結果に大ショックです

なかなか転職がうまくいかず困っていた私は、先日友人と『守護霊占い』に行きました。その結果、「生まれつき運が悪いので、いくら努力しても無駄。結婚しても変わらない。ただしお金をかければ、よい守護霊を付ける方法もある」と言われました。これでは生きる望みもありません。私の一生はずっと不遇なのでしょうか。今は事務職に転職したいのですが、経験もなく不安です。

(北海道　諸星あたるのような女)

あれぇ、コレってひょっとしたら、最近モンダイになってる霊感商法ってヤツじゃないの？　ダメだよ、ヘンなのにひっかかっちゃ。うさん臭いですよねえ、先生。

「そう、最近『守護霊占い』と称して、全国を駆け巡っている組織がありましてね、祈禱師という立場で大金を請求するケースが多発しているんです。ログインの読者は気をつけてくださいね。宗教も占術も、人生をアドバイスする人助けなのであって、金銭で計れるようなものではありません」

ということなので、読者のみなさんは十分注意してね。ところで彼女は本当に不運なんですか？

「ズバリ解答しましょう。四柱推命で見ますと、彼女の生日は庚寅(かのえとら)の日。つまり午羊空亡(うまひつじくうぼう)(算命でいう天中殺)にあたり、羊年の今年は、ツイていません。また去年と今年は、思うようにいかない年回りと言えます。しかし希望を変え、妥協すれば、職探しもうまくいくはずです。来年は異性運があるので、出会った人と相性がよければ、結婚を検討しましょう」

あと転職のことについては？

「事務職の適性は問題ないでしょう。11月に東方面、西方面に可能性がありますし、来年は、東南60度、北30度方位を探せば、確実に職が見つかります。彼女は多種多芸のタイプですが、その中から永続するものを選ぶといいでしょう」

ありがとうございました。

エッ、運命と宿命って違うの？

あー、また福田先生にご馳走になっちゃった。取材に行くたびにお菓子もらったり、ゴハン食べさせてもらったりなの。いいのかなあ、こんなによくしてもらっちゃって。ホント、先生ってやさしいんだ。でもお腹いっぱいになると取材中に眠くなっちゃうので、「こんなことじゃいかん」と思う今日このごろな、担当Uなのだ。

さて、前号のこのコラムで、「占いが当たるということは、もしかして人間の行動は、すべて最初から運命で決まっているのでは？」というお便りを紹介したね。今号は、先生にそのことについてお聞きしてきたのだ。

「それじゃ、運命学を研究していく場合についてお話ししましょう。いつ生まれたか、性別、親兄弟、家庭環境など、生まれたときから定められたものを〝宿命〟といいます。これとは別に、〝運命〟というものがあります。運命は、これから変化していくものであって、決まっているものではないのです。

占いコーナーを見たという自分の意志、その希望に対して答えが与えられたと考えればよいのです。つまり見なければ、関係はないわけです。私たち運命学のプロは、そのように考えています。ですから、占いがハズれる場合もあるでしょう。的中するように、日夜練磨を重ねているんですよ」

先生の言うには、運命は自分の意志で変えられるんだって。これで人生に希望がひとつ増えたなあ。

応募方法

福田先生に相談ご希望の方は、官製はがきに相談の内容と、住所、氏名、生年月日、電話番号を忘れずに書いて、下記のあて先まで送ってください。採用の方には、図書券3000円分を送らせていただきます。

あて先▶▶▶▶▶▶▶▶▶▶▶▶▶▶▶▶▶▶

〒107-24 東京都港区南青山6-11-1 スリーエフ南青山ビル
(株)アスキー ログイン編集部 スーパー占い係

ロープぎわのおたよりコーナー

LETTERS FROM YOU

私の隣の部屋に住んでいた、とてもうるせー女が引っ越していった。ちくしょー、どうせなら、出ていく前にそいつの部屋にピザでも頼んでやればよかったぜ。

鼻血が出てますよ……。
（兵庫県　先田千弘）

ああ、鉄の味が。
流血しやすい編集者

私の心に残る人……、それは昔となりに住んでたおにーちゃんです。
ある日の夕暮れどき、閉め切った部屋の中で、ズボンを脱いでパンツを下ろし、「おならは燃える」ということを実証してくれました。ガーベラの花びらのようになったコーモンに薬を塗りながら泣いていた、その姿が忘れられません。
（愛知県　鷹羽尚美）

そうかあ、そんな美しい話されると思わず涙が出ちゃうよ。そういえば私も小学生のころ、いきなり友達が「ちょっとびっくりするような面白いことがあるんだ。あとでうちに来てみてよ」って熱心に誘うので、学校帰りに遊びに行くといきなり暗い密室に案内されたのね。その部屋は別に変わったところがあるわけじゃなく、ただ部屋の真ん中に電気のコードにひもでつながれた丸めた紙がひとつ、ぶら下がっているのがちょっと不自然な感じがするかなってくらい。私は何が始まるのかなー、とドキドキしながら待っているといきなり友達がその紙に火をつけ、「ほーら、怖いでしょ、ひとだまだよー」と迫力ある声で言うわけ。そのときはもうすっごい怖かった。紙があんまり勢いよく燃えているんで、もしかして火事になったらどうしようとかと冷や汗をかきながら、「もういいよー、怖いよー、やめてよー」って夢中で叫んじゃったんだけど、それを聞いた友達は、「してやったり」みたいなニヤニヤした満足気な笑みを浮かべてたよ。
うーん、誰にでも似たような〝密室の知られざる出来事〟体験があるものなんだなあ。
だけど、鷹羽さんはガーベラを見るたびにあの日のおにーちゃんの姿が脳裏に浮かぶのかな。私の場合はテレビの心霊特集だけど。
誰かが書きかけの原稿をそのままにして席を立つとすぐに落書きを始めるデザイナーのワコー

私っ！私も4枚持ってるんです、田栗さんっ！　誰か、銀のエンゼルを2枚持っておられる方がいたら、私と田栗さんに1枚ずつください！……、ってムリか……。
（京都府　大場未知子）

そういえばさっき、編集部の近所のお店で、何気なく買ったチョコボールに、なんと銀のエンゼルがついていたのだ。おお、なんという偶然！　これは天の配剤に違いない。しかし、私の手元にある銀のエンゼルは1枚。銀のエンゼルを欲しがっているのはふたり。このエンゼルをあげようにも、どちらか片方を選ぶなんてことは、私にはとてもできない！　もしここにもう1枚銀のエンゼルがあれば、すべては解決するのに。ああ、私はいったいどうすればいいのだ。
苦悩するキャラメル派の編集者

田栗康次君に、くれてやってください。（静岡県　学校隠士）

おっと、静岡県の学校隠士というヤツが、銀のエンゼルを1枚、アンケートはがきにテープで貼りつけて送ってきたぞ。これで、カンヅメまであと3枚だな。
自分の物にしてしまうキャラメル派の編集者

うちで飼っている犬は、しっぽを振るとき

ログインニュース

忍者増田、再びサッカーに挑戦

2回連続バカ忍者の話で申しわけない。サッカーといっても、前回は『キャプテン翼』の話だが、今回はイマジニアのX68000用ソフト、『プロサッカー68』（11月29日発売予定）の話である。
去る10月3日、イマジニアが、『プロサッカー68』を使用し、パソコン専門誌7誌対抗のゲーム大会を行なった。これは、各誌より代表選手を1名選出し、計7名でトーナメント戦を行なうというものだ。賞品のほうも、4インチ液晶テレビやサイバースティックから高級ちり紙まで、豪華なものばかり。このゲーム大会に、なぜかうちの忍者増田が出場してしまったんだな。
大会は、新宿にあるシャープ東京支社で行なわれた。増田の最初の対戦者はOh!X。いきなり増田の自殺点から始まったこの試合は、2対0で快敗。誰もが予想していたとおりの結果となった。
そしてそのあと、5位~7位を決定するためのPK戦が行なわれたのだが、ここでも増田は豪快に大差で敗れてしまう。結果、ログインは堂々7位に輝き、見事、高級ちり紙を獲得したのである（ちなみに優勝はOh!X）。
この件に関し、カメラマンとして同行した松岡ひできちは、次のように語っている。
「僕が編集部で仕事をしているときに、たまたま近くをとおりかかったバカ忍を試合に誘ってみたんですけどね。いやあ、もちろん負けるとは思ってたけど、まさかこんなにきれいに負けるとは……」
一方、当の忍者増田は、
「その『バカニン』って省略して言うのやめてくださいよ。『FUN TO アストロロボ・ササ』とかいうクソつまんないページを担当しているひできちが、拙者でいいって言うから出場したんですよ。勝ちたかったならもっと違う人を出せばよかったわけですから、拙者のせいじゃないです」
と生意気な口をきいている。
編集部内での増田いじめは、まだまだ終わりそうにない。

⬆試合に備え、三角跳びを練習する増田。

いつしょに腰まで振るので気持ち悪い。　（栃木県　相沢孝之）

腰は大切。人間の体の中て一番大切なもの、それはおそらく腰だ。きっと犬についても、その事情は同じに違いない。それは〝腰〟という字を分解してみてもわかるはず。腰のこの左のいわゆる〝へん〟の部分の〝月〟、これがその〝にくづき〟という、結構なまなましい名前なんですが、これがついている字は肉体になんか関係があるもの、とそういうわけですな。腕とか脚とか腹とか腆とか、腆ってなんて読むんだオレ読めねえぞ、そんなのに全部ついてるでしょ。その〝にくづき〟に、〝かなめ〟と書いて腰と読ませる。かなめは重要の要だから、ほらとっても大切。ね、だから、腰だけはホントに大事にしましょう。そのためには、ふだんからちゃんと鍛えておかなくちゃ。そーれ、あらよっと！　**腰振る編集者**

あの ボンバーマンが、久しぶりに肉人として出ていましたね。とても懐かしかったです　（東京都　江川聡）

ずいぶん昔のことなのに、よく覚えてるねー。感動したので、今度はキミの好きな格好をしてあげよう。リクエストしてくるように。それから、〝1、2ゴルフ〟のページにもキャディーの格好をして出てるから、そっちも見てね。

肉人清水さゆり

レターズ フロムユーのおたよりの中で、実話がどれだけあるか気になって、線路の上でも眠れない。

（佐賀県　末次修一）

どうも私の机は汚なく、なんか知らないがやたらとガラクタとかコピーの紙とかキーボードとかで雑然としているのだ。その様子はさながら口にするのは少々はばかられるような類のものみたいだが、そんなわけで机の地肌がちっとも見えないのでダンゴ虫が住んでいても全然わからないぞ。それで今、隣の席のハイサイ比嘉の机と一緒に、ログイン編集部一汚ない机地域として勇名をはせているわけだ。しかし、私とてこんなちらかっている机が好きだというわけでは決してなく、ときどき掃除とか整理とかしちゃったりもするのだが、せっかくキレイにしても、なんだか超自然の力が働いて通常3秒ほどでまたエントロピーが急上昇し、元の混沌（カオス）状態になってしまうようなので最近ではあんまり片付けなくなってしまった。しかし、今日は珍しく霊感がひらめいたのでその机を掃除していたら、パソコンの裏からこんなおたよりが出てきた。よく見てみると消印が1990年の11月20日とか書いてあってすごくかっこいいので、これもなにかの縁だと思って載せることにした。

そんなわけで、おたよりは載せたし机はキレイにしたしで、今日はとても気分がいいのだ。あっ、比嘉の席に積み上げられてる本とか書類とかが！　あっバカ、こっちに崩すなー！　あれー！

どこかが変な編集者

19号の ログインにはなぜ『レターズフロムユー』がなかったのですか？　僕は、このコーナーを楽しみにしている者のひとりです。どうか休まないでください。

（千葉県　ドラえもんZ）

レターズ フロムユーが見当たらない。うーん、担当者！　担当者を出さんか！　レターズフロムユーがないログインなんて、リモコンのないテレビのようだぞ。

しっかりせい！　それとこの次からは、付録にMS-DOSもつけるように。なんてね。

（千葉県　渡部智幸）

ハタチに なったので、〝御中〟のかわりに〝want you！〟と書くような馬鹿なまねはもうやりません。

ところで、レターズフロムユーの人はどこで油を売っていたのでしょう？　（神奈川県　飯島徹）

いやー、くると思ってたけど、やっぱりきたなあ。19号では、レターズフロムユーを突然おやすみしちゃってごめんなさい（よく考えたら、創刊2号でレターズのコーナーが始まって以来、おやすみしたのはたぶん今年の19号が初めて）。おしかりの手紙や、終わらせないでくださいという手紙を、たくさんいただきました。こんなコーナーを、みんなとても楽しみにしてくれてるんですね。本当にどうもありがとう。マジで感激しちゃいました。「19号はレターズがないからせいせいしたぜ」なんて手紙は、私の知る限りでは1通もこなかったもんな。レターズフロムユーはこれからも続きますので、末長くよろしく。でもやっぱり、全然気がつかなかった人もたっくさんいるんだろーな。あはははは。

レターズ担当編集者

なぜ 最近のRPGは、主人公の名前や、その仲間の名前をつけられないのでしょうか。　（東京都　西本超宏）

そーだよねえ。名前ぐらい自分でつけたいよな。そのほうが感情移入度が違うもん。拙者なんか、某有名RPGで主人公に名前をつけるときに1時間も悩んだすえ結局〝ますだ〟とつけたらゲームの中で自分の母親に「私のかわいいますだちゃん」とか呼ばれてマヌケだったというくらいネーミングにはリキを入れるでござるぞ。『ダンジョン・マスター』に至っては、名前のほかに肩書きもつけられるので、和英辞典を片手に1日中かっこいい肩書きを考えてたっけ。おかげで拙者は、もうその時点で疲れ果ててしまい、そこからゲームを全然やってないぞ。これを高橋ピョン太に話したら、「長く遊べていいね」と言われた。そういう考え方もあるなあ。　**忍者増田**

もしも 大学受験に失敗したら、ログインのせいにすることにします。

（東京都　コリスガム）

はいはい、なーんでもログインのせいにしてちょーだい。大学に落ちたのも、失恋したのも、みーんなログインのせいにしてくれ。でも、せいにするだけね。

無責任な編集者

19号 にレターズがなかったので、きっとそちらに、〝レターズはつぶれたのか〟などという一連のはがきが、たぶん行くでしょう。それが何通レターズに出るかが、今のところ楽しみです。

（新潟県　太田直幸）

ちくしょう。わかってるじゃねーか。　**悔しい編集者**

いつも楽しく 読んでます。　（東京都　小松智）

いつも楽しく書いてます。

悩みのまるでない編集者

応募方法

アンケートはがきや官製はがきなどに、勝手なことを書いて送ってください。ログイン編集部のスタッフが、勝手に返事を書いてお載せします。採用の方には、図書券3000円分をお贈りします。

☆☆あて先☆☆

〒107-24
東京都港区南青山6-11-1
スリーエフ南青山ビル
(株)アスキー ログイン編集部
レターズ係

●船の選び方は、マニュアルのコマンドリファレンスのトコにちゃんと書いてありますよ、寺島先生ってば!

●韓国旅行以来、超多忙の日々を過ごしてる寺島先生にお手紙を!

〒107-24 東京都港区南青山6-11-1スリーエフ南青山ビル (株)アスキー ログイン編集部 墜落日誌係

EDITORIAL LOG

LOGiN

1991　No.22　　**11月15日号**

次号特集は、オリジナルゲームを作りたいっていうキミたちのための"ツクール特集"なのだ!!

23号の特集は、ログインが総力を結集して製作中の〝新〟アドベンチャーツクールとRPGツクールを軸に、堀井雄二氏に聞く、『シナリオの作り方』などなど、ゲームデザイナーを目指すキミたちのための特集だ。付録のおまけディスク通信は、『スター・ウォーズ』、『ワイアラエの奇蹟』、『ブリッツクリーク』の豪華３本立てでバッチリ。さあみんな、次号も見逃してはならんぞえ!!

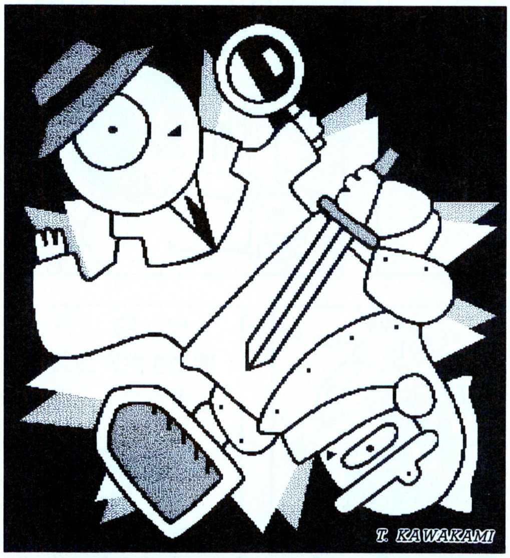

次号23号は

11月15日(金)発売

特価580円

■発行人　藤井章生　■編集人　小島文隆　■編集長　河野真太郎　■副編集長　新井創士　■編集スタッフ　川村篤／唐木緑／樹村頼子／渡辺妙子／宮地千里／松本隆一／高橋義信／清水早百合／大庭聖子／泉和子／浅沼克之／花塚弘／平林政司／青柳昌行／年永祥一／田川実／武笠敦子／武藤彰子／松岡英樹／三宅貴久／梅本幸孝／堀井洋／有沢清子／飯嶋玲子／山下信行　■制作スタッフ　本間智嗣／田宮朋子／安田稔／和光陽子／辻村晴子　■編集協力　伊東裕／櫛田理子／鈴木和弘／山口政司／吉田孝広／杉内賢次／澤村健／岩尾学／増田厚／横田義弘／石原潔／小笠原誠／笹川達弥／日高保／嵯峨正行／比嘉隆／河辺研史／仲丸真二／丹野英樹／坪田裕之／山本まゆ／堀口稔／渡辺一也／山内正啓／土屋浩治／四ッ谷則子■制作協力　admix／石指由美子／今井デザイン事務所／三宅政吉／山田由香里／太田浩一／瀧上園枝／SOUL BEE／前田明子／小川かをり／PAL-STUDIO／長崎光良／水野康子／石光淳弥／井沢利昭／辻秀和／古川誠之／高島宏之／佐々木幸子／川村浩／吉田大介／深坂憲一　■アメリカ駐在　トム・ランドルフ　■ロンドン駐在　新関真人　■フォトグラフ　奥山和典／加藤文哉／水科人士／八木沢芳彦／木村早知子／吉田武　■イラスト　川上富也／米田裕／月之座／梅津昌代／山口志乃／星野恵美子／杠聡／池上明子／ほりのぶゆき／田宮朋子／鎗田準次／桜玉吉／成谷実穂子／水玉螢之丞　■出版業務　別所聖一／前田誠　■広告　杉山淳一／森川正雄　■雑誌営業　吉田和彦

■広告目次

アーク……336〜337
アートディンク……56〜63
IPL……316〜321
アイツー……326〜329
アイビット電子……330
アクレイムジャパン……132
アプロード……331
アミックス……347
アルシスソフトウェア……130
イマジニア……67〜73
インテリジェントシステムズ……131
ウェーブアイ……300〜307
ウルフチーム……74〜79
AVCフタバ電機……340〜341
SPS……133
エニックス……88〜92
NCS……116〜117
エプソン販売……40
オクト……332〜335
化成バーベイタム……41
クエスト……52〜53
グランプリソフト……346
光栄……83〜87
コスモスコンピューター……42〜44
コナミ工業……122〜123
コナン販売……342〜343
コンパイル……118〜119
コンピュータソフトウェア著作権協会……138〜141
コンピューターバンク……352〜353
GAM……表3
ジェネラルサポート……66
システムサコム……51
システムソフト……106〜109
JICC出版……351
スクウェア……54〜55
スティング……134
ストライカー……144
セガ・ファルコム……124〜125
ゼネラル・プロダクツ……94〜97
ソフトクリエイト……344〜345
ソフマップ……308〜314
タイゲン貿易……350
辰巳出版……315
T&Eソフト……81
D・O……142〜143
ディスクユニオン……338〜339
TTC……298
データウエスト……110〜111
テクノグラード……103〜105
テック……135
ドア……102
トンキンハウス……93
日本電気……表2〜3
日本電気ホームエレクトロニクス……38〜39
日本ファルコム……45〜49
日本マイコン流通センター……296〜297
パンサーソフトウェア……99〜101
バンタンデザイン研究所……115
P&A……322〜325
BNN……299
BPS……50
ビクター音楽産業……64〜65
ヒューマンクリエイティブスクール……98
ビングソフト……126〜127
ファミリーソフト……82
富士通……表4
ブラザー工業……80
マイクロキャビン……128〜129
マイクロプローズ……114
マキシマ……120〜121
ライトスタッフ……136
リバーヒルソフト……112〜113
ワールドイン青山……348〜349

1021112

ログイン
ブックス

ゲームをカルチャーにする、ログイン・ブックス。

シミュレーションゲーム

大戦略 III '90
プレミアムスペック

「大戦略III'90」と「大戦略III'90マップコレクション」の全マップを完全攻略。この1冊で完璧に理解できる。

S.ダイセンリャカーズ著
定価1,800円

大戦略 III
グレートコマンダーへの道

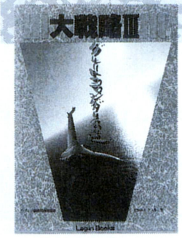

ゲームのシステム解説や、全252に及ぶ兵器のスペック表、マップの攻略法など内容満載の攻略マニュアル。

ログイン編集部特別編集
定価2,000円

キャンペーン版 大戦略 II
パフォーマンスブック

PC-88シリーズの大戦略を徹底的に解剖しつくした本がこれだ。兵器リスト・エディタ機能活用法など掲載！

ログイン編集部特別編集
定価1,800円

キャンペーン版 大戦略 II
98プロフェッショナル

「キャンペーン版大戦略II」と「キャンペーン版大戦略IIマップコレクション」に対応した、完全なる解説書。

ログイン編集部特別編集　定価1,800円

天下統一
金剛武将伝

ゲームに登場する825武将の力量を表す詳細なデータとその解説を中心として構成。

ログイン編集部特別編集　定価980円

ロールプレイングゲーム

サーク II
パーフェクトノート

イラストを豊富に収録した、見て楽しく、かつデータもしっかりした、ファンには見逃せない1冊だ！

MSXマガジン編集部編　定価1,800円

ウィザードリィ V
プレイングマニュアル

ゲーム・ユーザーの立場に立って書かれた、読んでおもしろく、なおかつゲーム攻略にも役に立つ画期的な解説書。

鹿野　司著　定価1,800円

ウルティマ V
徹底解析

難解で鳴る「ウルティマV」を、RPGには徹底的にこだわる著者ならではの視点で書かれた完全攻略本。

竹内　誠著　定価1,800円

BURAI 上巻
八玉の勇士の旅立ち

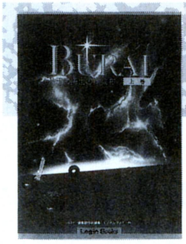

完全フォトマップ、キャラクター原画など、BURAIワールドをあますところなく紹介。

ログイン編集部特別編集　定価1,800円

知　的　興　奮

虹色ディップスイッチ
ファミコン業界クエスト

堀井雄二のゲーム業界を題材にしたエッセイ集。ドラクエがいかにして作られたか、など興味津々な話題が満載！

堀井雄二著
定価1,000円

コンピュータゲームデザイン教本

コンピュータゲームは、いかにして作るのかを論じた日本初の理論書。知的興奮がキミを襲うこと間違いなし！

多摩　豊著
定価2,000円

べーしっ君 II

怒濤のゲーム野郎べーしっ君のおとぼけ生活が炸裂する4コママンガ集。

荒井清和著
定価520円

（表示価格には消費税が含まれています。）

〒107-24 東京都港区南青山6-11-1 スリーエフ南青山ビル TEL.03(3486)7119 株式会社 ビジネス・アスキー

チャンス!!半期に一度の中古激安フェアー

中古パソコン激安販売!!

中古品
高価買取
期間中!

渋谷店
03
3463-4455
吉祥寺店
0422
21-9972

中古パソコン3,000台投げ売りバーゲン!

今月の特選中古パソコン(当社で特に厳選された中古パソコンをさらに特価で販売します。チャンスを見逃すな!)

NEC PC-8801FR30

定価￥178,000

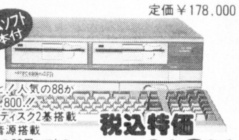

ゲームソフト3本付

- なんと!人気の88が￥21,800!!
- 5 2Dディスク2基搭載
- FM音源搭載
- 人気の88用ソフトの動作可能

税込特価 ￥21,800

NEC PC-8801FA

定価￥168,000

ゲームソフト3本付

税込特価 ￥30,000

- 5 2Dディスク2基搭載
- ステレオFM音源搭載
- 人気の88用ソフトの動作可能

回数	1回目	2回目以降
3回	￥10,550	￥10,400
6回	￥5,450	￥5,300
10回	￥4,050	￥3,200

NEC PC-8801MA

定価￥198,000

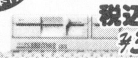

ゲームソフト3本付

税込特価 ￥33,800

- 5 2HD/2Dディスク2基搭載
- ステレオFM音源搭載
- 人気の88用ソフトの動作可能

回数	1回目	2回目以降
3回	￥11,921	￥11,700
6回	￥6,497	￥5,900
12回	￥3,587	￥3,100

NEC PC-8801MA2

定価￥168,000

ゲームソフト3本付

税込特価 ￥37,800

- 5 2HD/2Dディスク2基搭載
- サンプリング機能付ステレオFM音源搭載
- 人気の88用ソフトの動作可能

回数	1回目	2回目以降
3回	￥13,301	￥13,100
6回	￥6,757	￥6,700
12回	￥3,647	￥3,500

NEC PC-8801FH30

定価￥168,000

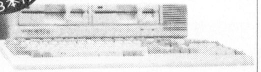

ゲームソフト3本付

- 5 2Dディスク2基搭載
- ステレオFM音源搭載
- 人気の88用ソフト動作可能

税込特価 ￥25,800

NEC PC-9801VX41

定価￥630,000

税込特価 ￥175,000

- 5 2HD/2DDディスク2基搭載
- 20メガハードディスク内蔵
- 80286CPUを搭載
- 640Kバイトメモリー

回数	1回目	2回目以降
12回	￥16,925	￥16,200
20回	￥10,950	￥10,200
36回	￥7,875	￥6,100

NEC PC-9801VX21

定価￥433,000

税込特価 ￥155,000

- 5 2HDディスク2基搭載
- 80286 CPUを搭載
- 640Kバイトメモリー

回数	1回目	2回目以降
15回	￥11,975	￥11,600
30回	￥7,950	￥6,300
60回	￥5,375	￥3,600

NEC PC-9801VM2

定価￥415,000

税込特価 ￥89,800

- 5 2HDディスク2基搭載
- V30 CPUを搭載
- 384Kバイトメモリー
- 98初心者は、まずVM2から!

回数	1回目	2回目以降
10回	￥10,131	￥9,800
18回	￥6,370	￥5,700
36回	￥5,097	￥3,100

中古商品特価表(特価には全て3%の消費税が含まれております)

メーカー・商品名	定価(円)	特価(円)
パソコン本体		
NEC PC-9801NS20(98ノートSX、20メガHDD内蔵、新品限定)	448,000	245,000
NEC PC-9801NS20(98ノートSX、20メガHDD内蔵)	448,000	215,000
NEC PC-9801NS(98ノートSX)	298,000	155,000
NEC PC-9801NV(98ノート)	248,000	135,000
NEC PC-9801NV(B)(98ノートNTブルー、MS-DOS付、新品限定)	278,000	180,000
NEC PC-9801N(98ノート)	248,000	105,000
NEC PC-9801LS5(32ビットラップトップ、40メガHDD内蔵)	866,000	368,000
NEC PC-9801LS2(32ビットラップトップ)	628,000	198,000
NEC PC-9801LX4(ラップトップ、20メガHDD内蔵)	588,000	199,000
NEC PC-9801LX2(ラップトップ、人気機種)	448,000	148,000
NEC PC-9801LV21(ラップトップ、超目玉特価品)	345,000	108,000
NEC PC-9801LV22(ラップトップ)	378,000	138,000
NEC PC-98HA(ハンディーパソコン)	198,000	79,800
NEC PC-9801DA5(32ビット、40メガHDD内蔵、FM音源内蔵)	598,000	309,000
NEC PC-9801DA2(32ビット、FM音源内蔵)	448,000	255,000
NEC PC-9801DS2(32ビット、FM音源内蔵)	358,000	235,000
NEC PC-9801DX2(FM音源内蔵)	318,000	178,000
NEC PC-9801RA21(32ビット)	498,000	245,000
NEC PC-9801RA5(32ビット、40メガHDD内蔵)	698,000	278,000
NEC PC-9801RA2(32ビット)	498,000	239,000
NEC PC-9801RS21(32ビット)	398,000	215,000
NEC PC-9801RX21	338,000	165,000
NEC PC-9801RX2	398,000	159,000
NEC PC-9801VX41(20メガHDD内蔵)	630,000	175,000
NEC PC-9801VX21	433,000	155,000
NEC PC-9801VM21	390,000	119,000
NEC PC-9801VM11	328,000	128,000
NEC PC-9801VM4(20メガHDD搭載)	830,000	129,000
NEC PC-9801VM2	415,000	89,800
NEC PC-9801VF2	348,000	58,000
NEC PC-9801M2(別売り512K-RAM￥9,800有り)	415,000	45,000
NEC PC-9801F2(別売り512K-RAM￥9,800有り)	398,000	30,000
NEC PC-98DO	298,000	128,000
NEC PC-98DO+	278,000	188,000
NEC PC-9801ES2	448,000	248,000
NEC PC-9801EX2	348,000	165,000
NEC PC-9801EX4(20メガHDD内蔵)	448,000	215,000
NEC PC-9801EX4(20メガHDD内蔵、新品限定)	448,000	228,000
NEC PC-9801UX21	348,000	145,000
NEC PC-9801UF	218,000	129,000
NEC PC-9801UR/20(20メガHDD内蔵、RAMドライブ)	348,000	199,000
NEC PC-9801UV21	318,000	99,800
NEC PC-9801UV11	265,000	108,000
NEC PC-9801UV2	318,000	89,800
NEC PC-9801U2	298,000	25,000
NEC PC-9801E(別売り512K-RAM￥9,800有り)	218,000	22,000
NEC PC-9801(別売り512K-RAM￥9,800有り)	298,000	18,000
NEC PC-88VA(決算激安目玉特価品)	298,000	42,800
NEC PC-8801MC2(CD-ROM標準装備)(中古ゲームソフト3本付)	199,000	58,000
NEC PC-8801MC1(中古ゲームソフト3本付)	169,000	48,000
NEC PC-8801MA2(中古ゲームソフト3本付)	168,000	37,800
NEC PC-8801MA(中古ゲームソフト3本付)	198,000	33,800
NEC PC-8801MH(中古ゲームソフト3本付)	208,000	30,000
NEC PC-8801MKIIMR(中古ゲームソフト3本付)	238,000	28,000
NEC PC-8801FA(中古ゲームソフト3本付)	168,000	30,000
NEC PC-8801FH30(中古ゲームソフト3本付)	168,000	25,800
NEC PC-8801FH30(B)(中古ゲームソフト3本付)	168,000	23,800
NEC PC-8801MKIIFR30(中古ゲームソフト3本付)	178,000	21,800
NEC PC-8801FE	129,000	45,000
NEC PC-8801FE2	119,000	55,000
NEC PC-8801MKII SR30	258,000	39,800
NEC PC-8801MKII 30	275,000	17,800
NEC PC-8801MKII 30相当品	275,000	15,800
NEC PC-8001MKII SR	108,000	7,900
NEC PCエンジン	24,800	9,980
エプソン PC-386LS-H40(32ビットラップトップ、40メガHDD、新品)	763,000	339,000
エプソン PC-386S-STD(32ビット、新品限定)	498,000	298,000
エプソン PC-386M-STD(32ビット)	328,000	185,000
エプソン PC-386V-STD(32ビット、新品限定)	498,000	238,000
エプソン PC-386VR-STD(32ビット)	348,000	198,000
エプソン PC-386BOOK-L(32ビット)	378,000	248,000
エプソン PC-386Note-A(32ビット、Note型)	268,000	168,000
エプソン PC-286STD(モデル0)	357,000	108,000
エプソン PC-286VX-STD(新品限定)	348,000	198,000
エプソン PC-286VG-STD	268,000	135,000
エプソン PC-286VF-STD	298,000	125,000
エプソン PC-286VE-STD	298,000	115,000
エプソン PC-286V-STD	298,000	105,000
エプソン PC-286US-STD	268,000	115,000
エプソン PC-286UX-STD	268,000	145,000
エプソン PC-286LS-STD(ラップトップ)	478,000	185,000
エプソン PC-286L-STD-N(ラップトップ)	348,000	105,000
エプソン PC-286LE-STD(ラップトップ)	368,000	115,000
エプソン PC-286LE-H40(ラップトップ、40メガHDD内蔵)	593,000	175,000
エプソン PC-286LF-STD(ラップトップ)	388,000	135,000
エプソン PC-286BOOK-STD	258,000	135,000
エプソン PC-286BOOK-H20(20メガHDD内蔵)	378,000	175,000
エプソン PC-286C-STD(PC-Club)	168,000	95,000
東芝 J3100SS-001(ダイナブック)	198,000	71,800
東芝 J3100SS-002(ダイナBOOK、2FDD仕様)	228,000	118,000
東芝 J3100SS-02E(ダイナBOOK、20メガHDD内蔵)	328,000	148,000
シャープ CZ-600C(X68000)	398,000	108,000
シャープ CZ-601C(X68000ACE)	319,800	138,000
シャープ CZ-602C(X68000EXPERT)	356,000	168,000
シャープ CZ-603C(X68000EXPERTII)	338,000	185,000
シャープ CZ-611C(X68000ACE-HD)	399,800	178,000
シャープ CZ-612C(X68000EXPERT-HD)	466,000	218,000
シャープ CZ-613C(X68000EXPERTII-HD)	448,000	249,000
シャープ CZ-623C(X68000Super-HD)	498,000	268,000
シャープ CZ-623C(X68000Super-HD、新品限定)	498,000	289,000
シャープ CZ-634C(X68000-XVI)	368,000	249,000
シャープ CZ-652C(X68000PRO)	298,000	128,000
シャープ CZ-653C(X68000PROII)	285,000	158,000
シャープ CZ-662C(X68000PRO-HD)	408,000	189,000
シャープ CZ-663C(X68000PROII-HD)	395,000	199,000
シャープ CZ-663C(X68000PROII-HD、新品限定)	395,000	208,000
シャープ CZ802C(X1D、3"FDD)	198,000	8,800
シャープ CZ851C(X1turbo20)	248,000	24,800
シャープ CZ852C(X1turbo30)	278,000	26,800
シャープ CZ856C(X1turboII)	178,000	28,000
シャープ CZ870C(X1turboIII)	168,000	32,800
シャープ CZ880C(X1turboZ)	218,000	45,800
シャープ MZ2200	128,000	7,800
シャープ MZ80B(レコーダー、グリーンモニター一体型)	228,000	7,800
シャープ MZ2861(3.5"、98用ソフト使用可能)	328,000	85,800
シャープ MZ5521(MS-DOSマシン)	388,000	29,800
富士通 FM-R-Card(990gノートパソコン)	238,000	128,000
富士通 FM-TOWNS1本体	348,000	79,800
富士通 FM-TOWNS2本体	398,000	128,000
富士通 FM-TOWNS20F本体	323,000	169,000
富士通 FM77-AV40EX	168,000	35,000
富士通 FM77-AV20EX	128,000	29,800
各社 MSX、MSX2、MSX2+シリーズ	――	お電話にて
ハードディスク・フロッピーディスク		
NEC PC80S31(5"2D 2ドライブ)	168,000	25,800
NEC PC8831-MW(PC88用増設5"2HD 2ドライブ)	138,000	34,800
NEC PC8881(8"2D 2ドライブ)(PC98シリーズでも使用可能)	442,000	19,800
NEC PC8882(8"2D 2ドライブ)(PC8881用増設)	442,000	9,800
NEC CD-101(PC98シリーズ用CD-ROMドライブ)	138,000	39,800
アイテック IT-RL90(94メガHDD、RA・DA専用内蔵SCSI)	198,000	79,800
アルトス カレント135(132メガSCSIハードディスク、98用 I/F付)	198,000	89,800
テクノジャパン SP-340EX(PC98用40メガハードディスク、I/F付)	99,500	49,800
ウインテック HD-202(PC98用20メガハードディスク、I/F付)	98,000	34,800
漢字プリンター		
NEC PC-PR201(136桁、24ピン、ドット)	298,000	45,800
NEC PC-PR201H(136桁、24ピン、ドット)	288,000	69,800
NEC PC-PR150V(80桁、48ピン、カラー熱転写)	99,800	49,800
NEC PC-PR101TL2(80桁、24ピン、カラー熱転写)	83,800	36,800
NEC PC-PR101T(80桁、24ピン、カラー熱転写)	89,800	32,800
NEC PC-PR406HS(A4、24ピン、カラー熱転写、スキャナー機能)	138,000	68,000
NEC PC-PR406(A4、24ピン、熱転写)	99,800	34,800
NEC PC-PR406M(A4、24ピン、熱転写、ハガキ対応)	54,800	35,800
NEC PC-PR405(A4、24ピン、熱転写)	69,800	25,800
NEC PC-8027(80桁、16ピン、ドット、オプション漢字ROM付)	128,000	19,800
シャープ CZ-8PC4(80桁、48ピン、カラー熱転写)	99,800	55,800
シャープ MZ-1P11A(136桁、16ピン、ドット、MZシリーズ用)	345,000	16,800
エプソン HG2000PC(136桁、24ピン、インクジェット、ESC/P24-J83)	198,000	69,800
エプソン HG2500(136桁、24ピン、インクジェット)	248,000	55,000
エプソン VP-800PC(80桁、24ピン、ドット)	124,000	59,800
エプソン RP-80F/TIIK(80桁、9ピン、ドット)	189,000	18,000
エプソン SP-80PC+漢字ROM(80桁、16ピン、ドット)	62,800	18,000
キャノン BJ-130J(NM)(136桁、インクジェット)	198,000	99,800
SONY HBP-F1C(B4縦、24ピン、カラー熱転写、MSX用)	49,800	34,800
ディスプレイ		
NEC N-5913L(4000文字、アナログ&デジタル、0.31)	138,000	49,800
NEC PC-8853K(4000文字、デジタル、0.31)	118,000	35,800
NEC PC-KD551(4000文字、デジタル、0.39)	118,000	32,800
NEC PC-KD854(4000文字、アナログ、0.39)	89,800	42,800
NEC PC-KD863S(4000&2000文字、アナログ、0.39、スピーカー付)	118,000	54,000
NEC PC-KD882(4000文字、アナログ、0.31)	89,800	49,800
NEC PC-KD252(2000文字、デジタル)	49,800	22,800
東映 FTC-1435H(4000文字、デジタル、0.31)	118,000	32,800
シャープ MD-12P1(4000文字、グリーンモニター)	39,800	14,800
シャープ 12M-13B(2000文字、グリーンモニター)	39,800	8,800
シャープ CZ-600D(4000文字、2モードオートスキャン、アナログ、0.39)	129,800	64,800
ニデコ NH-14DE(4000文字、デジタル)	118,000	29,800
富士通 MB-27331(4000文字、デジタル)	109,800	29,800
富士通 MB-27343(2000文字、デジタル)	79,800	19,800
その他の周辺機器など		
ローランド みゅーじ君、みゅーじ郎など	――	お電話にて
各社 PC98用FM音源ボード	――	8,000より
エプソン GT-4000(A4フルカラースキャナー、1677万色)	198,000	118,000
エプソン SR-120AT(1200ボーモデム)	49,800	9,800
NEC VC-BS570(BSチューナー内蔵VHSビデオデッキ、2画面再生、新品)	110,000	69,800
各社 業務用超コンパクトビデオデッキ(チューナー付)(特殊テープ使用)	228,000	9,800
SNE ギンガ286L(PC286シリーズ用テンキー)	15,800	4,800
SNE ギンガ98(PC986シリーズ用テンキー、JOYスティク端子付)	32,000	9,800

その他にも多数の在庫があります。
お電話にてお気軽にお問い合せ下さい。

中古パソコン 3大メリット

①とにかく安い!

同じ予算で、より良い商品が買えます。または購入予定の機種を中古で買えば残ったお金でソフトなどが買えます!

②買い換えや売却にも断然有利!

新品を買うと、箱を開けたその日から中古になってしまいます。中古ならば、最初っから中古のまま!つまり、新品を買っても、中古を買っても、あなたが売るときは同じ中古。損が少なく手放すことができます。

③万全のアフターサービス

中古だって、点検は万全です。㈱日本マイコン流通センターでは細部にわたる検査を行い、完璧な中古品を販売いたします。もちろん保証書もついてます。希望の方には、さらに盗難や事故の故障にも対応する「パソコン総合保険」にも加入できます。

(ログイン 11/1発号)

新品も激安にて全国通信販売中!!

チャンス!!半期に一度の中古激安フェアー

中古品下取交換実施中!!

新品商品特価表（特価には全て3%の消費税が含まれております）

メーカー・商品名	定価(円)	特価(円)
パソコン本体		
NEC PC-9801DA2	448,000	285,000
NEC PC-9801DS2	358,000	239,000
NEC PC-9801DX2	318,000	199,000
NEC PC-9801UR(UF)	218,000	159,000
NEC PC-9801UR/20	348,000	249,000
NEC PC-9801NV/B(MS-DOS付属、限定品)	278,000	180,000
NEC PC-9801NV	248,000	169,000
NEC PC-9801NS/E	278,000	205,000
NEC PC-9801NS/E20(20メガHDD内蔵)	378,000	249,000
NEC PC-98DO＋	278,000	209,000
NEC PC-8801MC2(CD搭載、限定激安品)	199,000	75,800
エプソン PC286C-STD(PC-CLUB)	168,000	109,000
エプソン PC286VJ-5(STDタイプ)	228,000	169,000
エプソン PC286Note-W2	278,000	189,000
エプソン PC286Note-W1A(20メガHDD内蔵)	378,000	269,000
エプソン PC286Note-W1B(40メガHDD内蔵)	418,000	285,000
エプソン PC386BOOK-L-STD	378,000	269,000
エプソン PC386LS-H40(40メガHDD内蔵、限定品)	763,000	339,000
エプソン PC386S-STD(限定品)	498,000	298,000
エプソン PC386GE5(GE2)	298,000	219,000
エプソン PC386GS5(GS2)	398,000	279,000
富士通 FM-Note Book32(FMR-50NBX1)	258,000	195,000
富士通 FM-Note Book(FMR-50NB1)	238,000	175,000
富士通 FM-Note Book(FMR-CARD)	238,000	175,000
富士通 FMタウンズ20F(限定特価品)	323,000	178,000
富士通 FMタウンズ40H(40メガHDD内蔵、限定特価品)	473,000	278,000
シャープ CZ634C(X68K・HVI)	368,000	265,000
シャープ CZ644C(X68K・HVI-HD)	518,000	375,000
シャープ CZ623C(X68K・SUPER-HD)(限定品)	498,000	289,000
シャープ CZ604C(X68K・SUPER)(限定品)	348,000	209,000
シャープ CZ602C(X68K・EXPERT)(限定品)	356,000	185,000
シャープ CZ663C(X68K・PROII-HD)(限定品)	395,000	208,000
SEGA テラドライブ モデル1	148,000	133,000
SEGA テラドライブ モデル2	188,000	169,000
三洋 WAVY70FD	64,800	49,800
パナソニック FS-A1-ST(MSX turbo R)	87,800	78,000
パナソニック FS-PC1(48ドットカラープリンター)	59,800	49,800

メーカー・商品名	定価(円)	特価(円)
SONY HBP-F1C(大人気カラープリンター)	49,800	39,800
SONY HBD-F1(MSX2用FDDユニット)	36,800	31,800
三洋 CMT-A14F1(ディスプレイ)	64,800	42,800
カラーディスプレイ		
NEC PC-KD854N(0.39、14インチ)	84,800	46,800
NEC PC-KD882(0.31、フラット15インチ)	89,800	54,000
NEC PC-KD881(0.28、フラット15インチ)	118,000	84,000
NEC PC-KD862S(0.39、スピーカ内蔵)	99,800	74,800
NEC PC-TV454(0.35、TV付、スピーカ内蔵)	128,300	76,000
シャープ 14C-RM2(ビデオ入力付TV)	オープンプライス	32,800
シャープ CZ606D(X68専用ディスプレイ)	79,800	64,000
シャープ CZ607D(X68専用ディスプレイ、TV付)	99,800	77,000
シャープ CZ614D(X68専用ディスプレイTV、スピーカ付)	135,000	105,000
三菱 XC-1498CII(0.28)	107,000	52,800
三洋 CMT-A14H2(0.31)	84,800	46,800
ハードディスク		
アルトス カレント135(132メガ、20ms、SCSI I/F付)	198,000	99,800
アルトス カレント45(43メガ、25ms、SCSI I/F付)	118,000	65,800
ティアック HD-41A(40メガ、SCSI I/F付)(限定4台)	84,800	55,000
テクノジャパン TR-41(40メガ、98内蔵用SASI)	69,800	58,000
日本テクサ Station40S(40メガ、98用SCSI I/F付、限定品)	98,000	59,800
ICM PACK-A40(PC386N-A/BOOK-L内蔵用40メガ)	138,000	96,800
ICM SR-80(80メガ)(SASI I/F付)	168,000	118,000
コニック PCH-R100C(105メガ)(SCSI I/F付)	178,000	95,800
漢字プリンター		
NEC PC-PR201/45L	95,000	68,000
NEC PC-PR150T	64,800	52,800
NEC PC-PR150VH	99,800	75,000
NEC PC-PR150VL	84,800	65,000
NEC PC-PR150N	69,800	49,800
NEC PC-PR101/60	115,000	85,000
キャノン LBP-A404(LIPSIIIセット)	325,000	258,000
キャノン BJ-10V	74,800	54,000
スター JR-200CL	134,800	74,800
スター JR-100CL	99,800	65,800
スター JP-200	104,800	61,800
エプソン AP-1000(PC)	99,800	79,800
エプソン AP-300	59,800	48,000

メーカー・商品名	定価(円)	特価(円)
エプソン VP-1047(PC)	99,800	79,800
エプソン VP-2061(PC)	130,000	99,800
富士通 FM-PR204B	80,000	48,000
富士通 シティライター PR-40	120,000	89,800
増設RAMボード		
メルコ HC-256L(256K)	12,000	10,000
メルコ HC-512L(512K)	17,000	15,500
メルコ HC-U2L(128Kチップ)	6,700	6,000
メルコ EMJ-1000L(1メガEMS)	24,800	19,800
メルコ EMJ-2000L(2メガEMS)	34,800	29,800
メルコ EMJ-4000L(4メガEMS)	59,800	48,000
メルコ MRA-2000L(DA2用内蔵2メガ)	34,800	29,800
メルコ RCS-1000(98ノート用1メガカード)	26,000	21,800
メルコ RCS-2000(98ノート用2メガカード)	39,800	33,000
メルコ RCT-2000(J3100用2メガカード)	-34,800	29,800
メルコ RCB-1500(98ノート用1.5メガS-RAMカード)	98,000	78,000
I/Oデータ PIO-DA134-4M(DA用内蔵4メガ)	49,800	39,000
I/Oデータ PIO-DA134-6M(DA用内蔵6メガ)	80,000	62,800
その他の周辺機器		
アイドル スピークボード(98用音声発生FM音源ボード)	49,800	35,800
アイドル スーパーサウンド10(98用ステレオFM音源ボード)	19,800	13,800
オムロン MD24FP4II(2400ボー超小型モデム)	38,800	31,800
アイワ PV-M12(1200ボー超小型モデム)	19,800	15,800
アイワ PV-M24B5(2400ボー超小型モデム)	39,800	32,000
オムロン MD-24FP5II(2400ボーMNP5モデム)	42,800	34,000
オムロン MD-24FP5V(2400ボーMNP5小型モデム)	36,800	29,800
カワイ サウンドパレット(98用PCM音源＋MIDI I/F)	54,800	52,800
アキュレート FD-35S(3.5″1ドライブ)	24,800	19,900
アキュレート FD-35W(3.5″2ドライブ)	41,800	33,500
アキュレート FD-50S(5″1ドライブ)	29,800	23,900
アキュレート FD-50W(5″2ドライブ)	47,800	39,800
T S TS-3ER1(3.5″1ドライブ 自動切替)	44,800	36,000
T S TS-3ER2(3.5″2ドライブ 自動切替)	64,800	54,800
D S DS-7(65cm幅パソコンデスク)	29,800	13,800
SNE GINGA-286L(PC286Lシリーズ用10キー)	15,000	4,800
SNE GINGA-98(PC98シリーズ用10キー、JOY端子付)	32,000	9,800

その他にも多数の在庫があります。
お電話にてお気軽にお問い合せ下さい。

FM TOWNS激安販売中!!

当社でお求めのFMタウンズは、
盗難、火災でも安心の総合保険付です。

1677万色
鮮やか
グラフィック

540メガ
CD-ROM
搭載!!

注文番号 L-F400 FMタウンズ20F 新品 基本激安セット

	税別定価
FMタウンズ20F(本体)	¥323,000
FMT-KB105/205(10キー付キーボード)	¥30,000
FMT-DP533(チルト台付専用モニター)	¥69,800
ブランクディスケット(10枚)	¥18,000
税別定価合計	¥440,800

43%引

パソコンデスクプレゼント

安すぎて表示できません!

回数	1回目	2回目以降
20回	¥15,250	¥14,900
24回	¥13,650	¥12,600
36回	¥11,075	¥ 8,900
60回	¥10,175	¥ 5,900

注文番号 L-F401 FMタウンズ20F 新品 中古基本激安セット

	税別定価
FMタウンズ20F(本体)(本体のみ中古品)	¥323,000
FMT-KB105/205(10キー付キーボード)	¥30,000
FMT-DP533(チルト台付専用モニター)	¥69,800
ブランクディスケット(10枚)	¥18,000
税別定価合計	¥440,800

45%引

税込特価 ¥246,000

回数	1回目	2回目以降
18回	¥16,000	¥15,700
30回	¥12,580	¥10,000
36回	¥10,190	¥ 8,600
60回	¥ 9,330	¥ 5,700

全国どこでもお電話一本で簡単申込み

受付時間 AM10:00〜PM7:00

通信販売受付センター

日本マイコン流通センター

03(3463)4455（ヨシココ）

通信販売 送金先

大和銀行 渋谷支店 普 6400197
住友銀行 渋谷東口支店 普 1133110
協和埼玉銀行 渋谷支店 普 451454
太陽神戸三井銀行 渋谷支店 普 5546936
郵便振込口座 東京6-168261
●口座名義／㈱日本マイコン流通センター

大阪受付 06(364)1258／福岡受付 092(751)3901／仙台受付 022(261)0929

24時間FAX受付中

申込み、見積依頼、在庫の問合せなど………24時間FAX受付
FAX.03-3496-7267へお気軽にどうぞ! お客様のお名前、FAX番号を忘れずに記入して下さい。

㈱日本マイコン流通センター
渋谷店 (AM10:00〜PM7:00)
年中無休
☎03(3463)4455
FAX.03(3463)2394
〒150 東京都渋谷区道玄坂
2-3-2 大外ビル5階

渋谷駅前店

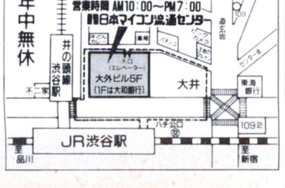

㈱日本マイコン流通センター
吉祥寺店 (AM11:00〜PM6:30)
毎週水・木曜日定休
☎0422-21-9972
FAX.0422-21-9942
〒180 東京都武蔵野市吉祥寺本町
1-31-11 KSビル10階

吉祥寺店

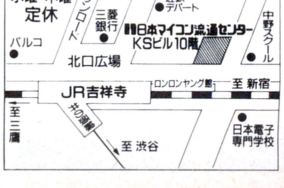

ご不要のパソコンを高価にて買取り中

渋谷店
03
3463-4455
吉祥寺店
0422
21-9972

ソフトリサイクルのDISKシャトル

注文書

ソフト名	機種	メディア	販売価格
合　計			

お名前

住　所

TEL

買取依頼書

ソフト名	機種	メディア	販売価格
合　計			

DISKシャトルフランチャイズ店募集中

新品ゲームソフト25%OFF

※送料・消費税は1〜100本まで500円でOK！
※1部のソフトは20%OFF

ブランド品 5"2HD 10枚 1,000円・ノーブランド 5"2HD 10枚 600円・ノーブランド 3.5"2DD 10枚 600円・ノーブランド 3.5"2HD 10枚 1,500円・ノーブランド 5"2D 10枚 400円

25%OFF!

品名	定価	販売価格	98	88	X68	MSX	TOWN
アークス3	9,800	7,300	*				
アトラス	10,800	8,100	*				*
アルシャーク	9,800	7,300	*		*		
インディージョーンズ	8,800	6,600					*
ウイザードリイ6	12,800	9,600	12/中				
ウルティマ6	9,800	7,300	11/21				
ヴェインドリーム	9,800	7,300	*				
エアーコンバット遊撃王2	8,800	6,600	*				
エアーコンバット2　シナリオ	5,000	4,000	*				
F15ストライクイーグル2	10,800	8,100	*				
おかしなマザーグース	9,800	7,300					*
川中島異聞録	8,800	6,600	12/中				
KIGEN	9,800	7,300	12/下				
機動戦士ガンダム　デザート	9,800	7,300		*			
機動戦士ガンダム タクティカルオペレーショ	9,800	7,300	*				
機動戦士ガンダムクラッシック	9,800	7,300	*		*		
ギャラクシーフォース2	9,800	7,300					*
銀河英雄伝説2　DXキット	5,000	4,000	*	*	*	*	
群雄三国志	7,800	6,200	*				
幻影都市	9,800	7,300	12/上				
サイレントメビウス	14,800	11,100	*		*		*
サブナック	7,800	5,800	*		*		
三國誌2	14,800	11,100	*	*	*	*	
斬（ZAN）2	9,800	7,300	*				
シャーロックホームズの探偵講座	8,800	6,600					*
ジーザス2	8,800	6,600	*	*	*		
雀皇登龍門2	9,800	7,300	*				
スーパー上海ドラゴンアイ	7,800	5,800	*				*
スターウォーズ（3D2）	7,200	5,400			11/22		
スターグライダー2	9,800	7,300	*				
スペースインベーダー	7,800	5,800	*				
聖戦士ダンバイン	8,800	6,600				*	
ZATA	9,800	7,300	*				
装甲騎兵ボトムズ	8,800	6,600			*		
太閤立志伝	9,800	7,300	12/上				
田村光昭　麻雀ゼミナール	7,800	5,800	*	*	*		
ダーウィンズジレンマ	9,800	7,300	*				
大撃沈	13,800	10,300	11/中				
大戦略3　90'	9,800	7,300	*		*		
ダイナソア	9,800	7,300	*				*
沈黙の艦隊	12,800	9,600	11/21				
天下統一2	9,800	7,300	12/上				
ドラッケン	9,700	7,200	*		*		
NOAH　ノア	7,200	5,400			*		

品名	定価	販売価格	98	88	X68	MSX	TOWN
ノスタルジア	11,800	8,800			*		
信長　武将風雲録	9,800	7,300	*	*	*	*	
ハイパーアクアリウム	9,800	7,300					*
バーズテイル2	9,800	7,300	*				
パロディウスだ	9,800	7,300			*		
パワーシンガー	9,700	7,200	12/上				
パワーモンガー	12,800	9,600	*		*		*
パンツァーカイル	9,800	7,300	12/下				
PGAツアーゴルフ	8,800	6,600	未定				
風雅セレクション1	8,800	6,600	*				
フェアリーランドストーリー	6,800	5,100			*		
フューチャーウオーズ	9,800	7,300	*		*		
飛翔鮫　フライングシャーク	8,800	6,600			*		
フラッシュポイント	3,600	3,000	*				
フレイ	7,800	5,800	12/中			*	
ブランディッシュ	9,800	7,300	*				
プレイメーカーフットボール	9,800	7,300	*				
プレイメーカーフットボール	9,800	7,300	12/上				
プロサッカー　×68	9,800	7,300			11/29		
ベストプレーベースボール新データー	9,800	7,300	*				
マーキュリー2	9,800	7,300	*				
マジックキャンドル	9,800	7,300	*				
マスターオブモンスター/マップコレクション	4,800	3,900	*	*			
マスターオブモンスターズ2	8,800	6,600	*				
マスターオブモンスターズ2　シナリオ	5,000	4,000	*				
魔導物語1−2−3	9,800	7,300	11/29				
野球道PLUS	9,800	7,300	*				
やじうまペナントレース2	9,800	7,300	*	*			
指輪物語＃1	12,800	9,600	*				
ライフ&デス	8,800	6,600	12/上				*
LOOPS（ループス）	7,800	5,800	*		*		
ルーンワース3神聖記光臨	6,800	5,100	*				
レールロードタイクーン	11,800	8,800	*				
レジオナルパワー2	9,800	7,300	12/上				
レミングス	未定		11/下		11/下		11/下
ロードス島戦記2	9,800	7,300	12/上				
688アタックサブ	9,800	7,300	*		*	*	
ロボクラッシュ	8,800	6,600	12/中				
ワイアラエの奇跡	7,800	5,800	*				
笑うせぇるすまん2	3,980	3,200	*				

DISKシャトルでは中古ゲーム、ビジネスソフトを販売しています。
PC98、PC88、X68、MSX、TOWNS
電話で御問い合せください。

●代金は注文書を添えて、現金書留で送って下さい。（小為替不可）後払いシステムもあります。
●新品ソフトご注文の場合は販売価格＋500円（送料・消費税）を送って下さい。
●中古ソフトをご注文の場合は、必ず電話にて在庫確認をして下さい。
●未発売ソフトの場合は、予約扱いとさせていただきます。

中古ソフトはTELでお尋ね下さい。中古リストは72円切手3枚を送って下さい。

「ねっちこーなぁー」

品名	定価	販売価格	98	88	X68	MSX	TOWN
ウエディングラプソディー	6,800	5,100	*	*			
X指定	6,800	5,100	*	*	*	*	
L（elle）エル	7,800	5,800	*		*		
KIDS特殊行動警察2nd	6,800	5,100	*				
キミだけに愛を	7,800	5,800	*		*	*	
CAL　キャル	6,800	5,100	*		*		
CAL2　キャル2	7,800	5,800	*		*	*	
キャンキャンバニースピリッツ	7,800	5,800	*		*	*	
クインティア　ロード	8,800	6,600	*		*		
狂った果実	7,800	5,800	*		*	*	
恋の長野慕情	7,800	5,800	*				
校内写生　1〜3	4,800	3,900	*		*	*	
コズミックサイコ	7,800	5,800	*	*	*	*	
沙織　美少女たちの舘	7,800	5,800	*	*			
サナトス	6,800	5,100	*		*		*
三太くん	5,800	4,300	*		*		
シャングリラ	7,800	5,800	*		*		
私立探偵マックス2	9,800	7,300	*				
雀ボーグすずめ	7,800	5,800	*	*		*	
ジョーカー	7,800	5,800	*		*		
スイートエモーション	7,800	5,800	*		*		*
スーパーバトルスキンパニック	9,800	7,300	*				
スケバン戦国史	7,800	5,800	*				
ストリップルーレット過激編	7,800	5,800	*				
星の砂物語	6,800	5,100	*	*	*	*	
スメルオブブラッド	9,800	7,300	*				
それゆけナンパ君	6,800	5,100	*				
ダンジョンバスター2	6,800	5,100	*				
天使たちの午後4ゆうこ	8,800	6,600	*	*			
D．P．S	5,800	4,300	*	*	*		
D．P．S　SG	6,800	5,100	*		*	*	*
D．P．S．SG　SET2	6,800	5,100	*		*	*	*
DE・JA	6,800	5,100	*	*	*	*	
電脳学園	8,800	6,600	*	*		*	
電脳学園2ハイウエィーバスター	8,800	6,600	*	*		*	
電脳学園3　トップをねらえ	8,800	6,600	*	*		*	
電脳学園4　エイプハンター	9,800	7,300	*				
闘神都市	6,800	5,100	*		*		*
ドラゴンナイト2	7,800	5,800	*	*	*	*	
ドラゴンピンク	8,800	6,600	10/18		10/18		
ドラゴンアイズ	6,800	5,100	*	*			

品名	定価	販売価格	98	88	X68	MSX	TOWN
ナイキ	7,800	5,800	*		*		
2069AD	6,800	5,100	*		*		
はっちゃけあやよさん2	3,800	3,100	*		*		
はっちゃけあやよさん3	4,800	3,900	*				
花よりだんご	6,800	5,100	*		*		
パラダイス	7,800	5,800	*				
ビーナスキャンペーン	8,800	6,600	*				
ピーチアップ総集編	6,800	5,100				*	
ピュア2	6,800	5,100	*	*			
FOXY2	7,800	5,800	*		*		
ブラックシールド	6,800	5,100	*				
ブランマーカー	6,800	5,100	*		*		
プリティードール	5,800	4,300	*		*		
プリンセスメーカー	14,800	11,100	*				
PRESENT	7,800	5,800	*		*		
星の砂物語	6,800	5,100	*	*	*	*	
ホットプリント	7,800	5,800	*				
ボクサーメーカー	9,800	7,300	*				
煩悩予備校2	7,800	5,800	*		*		
ポッキー	7,800	5,800	*	*		*	
ポッキー2	8,800	6,600	*	*		*	
マーシャルエイジ	7,800	5,800	*				
麻雀クリニック増刊号	7,800	5,800	*	*	*		
魔女っ子クミ	9,800	7,300	*				
マックス2	9,800	7,300	*				
やりたい放題3	6,800	5,100	*	*	*	*	*
妖獣クラブ2	7,800	5,800			*		
ランス	6,800	5,100	*	*	*	*	
ランス2	6,800	5,100	*	*	*	*	*
ランス3	6,800	5,100	*		*		
レビュー	7,800	5,800	*	*	*		
ロゼ	7,800	5,800	*				
わたしをゴルフに連れてって	7,800	5,800	*	*		*	

VIDEO「エルフ美少女コレクション」定価 ￥6800→販売価格￥5400

同人ソフトライブラリー 「EDISON」Vol 1〜5
「三太くん」「REMIX EXTRA」「DEMON SLAYER2」
「ジーナの大冒険」各￥1500「ユーコニスの森で…」￥2000

●買取り希望の場合は、まずソフトを当店に送って下さい。こちらで高額査定のうえ、TELでご連絡させていただきます。値段が合わない場合、商品はすぐ返送しますので、安心してお送り下さい。

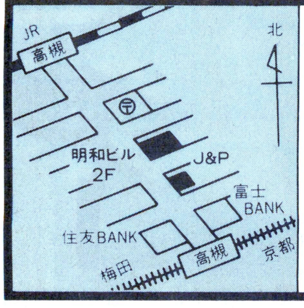

高槻店

〒569
大阪府高槻市高槻町12−13
明和ビル2F

☎0726-83-9907

東京☎03-3713-1424

四條畷店

〒574
大阪府大東市北楠里27−19
発光マンション202

☎0720-78-1342

九州☎092-716-7063

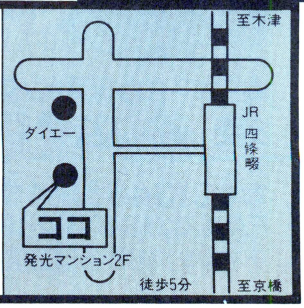

DISKシャトル　営業時間　AM12:00〜PM8:00

BNNのゲームハンドブックは、ボクらの

"読むエネルギー"だ！

Eng.

新刊
精霊の大地
ビヨンド・ローズ・トゥ・ロードでわかる実践RPG入門②

■門倉直人・菊池たけし・吉森信吾 共著
■A5判
■定価1,800円(税込)

ご好評の「ビヨンド・ローズ・トゥ・ロードでわかる実践RPG入門」の続編！ワールドガイド、リプレイ、ルール解説満載。鈴木猛のイラストもバッチリ！ ますますパワーアップの一冊です。

新刊
RPG55の疑問
テーブルトークの逆襲編

RPGギルド 著■
四六判■
定価1,200円(税込)■

ご好評のRPGシリーズ第6弾!! テーブルトーク・ロールプレイング・ゲームの名手たちが、基本的な疑問、難問、珍問にズバリ解答。初心者から上級者まではばひろくお薦めする1冊です。

好評発売中

ウルティマV HAND BOOK	■竹山正寿・岡田明美 共著 ■A5判 ■定価1,800円(税込)
ドラゴンウォーズ HAND BOOK	■森田慶子 著 ■A5判 ■定価1,800円(税込)
ザ・マジックキャンドル HAND BOOK	■飯島一彦 著 ■A5判 ■定価2,000円(税込)
ポピュラス HAND BOOK	■成美 隆 著 ■A5判 ■定価1,800円(税込)
マスターオブモンスターズII HAND BOOK	■菊島恵三 著 ■A5判 ■定価2,000円(税込)
ドラッケン HAND BOOK	■飯島一彦 著 ■A5判 ■定価1,600円(税込)
ゾークI HAND BOOK	■飯島一彦 著 ■A5判 ■定価1,400円(税込)

BNNのゲームハンドブックは、地上最強のアイテム。
楽しくて奥が深い解説を、読めば読むほど強くなる！
人気の大型ラインナップも、ぞくぞくシリーズに登場。
これでキミのプレイ・エネルギーもチャージ完了だ!!

近刊

楠見哲男 著■ A5判■ 予価2,000円(税込)■	指輪物語 HAND BOOK
高橋恭 著■ A5判■ 予価1,800円(税込)■	カース・オブ・アジュア・ボンド HAND BOOK
飯島一彦 著■ A5判■ 予価2,000円(税込)■	ウルティマVI HAND BOOK
大矢亘宏 著■ A5判■ 予価1,800円(税込)■	バーズテイルII HAND BOOK

BNN
Bug News Network

株式会社ビー・エヌ・エヌ
〒102 東京都千代田区麹町4-5 紀尾井町レジデンス5F Phone:03-3238-1321

ご期待にお応えして大きく変身!!
価格もサービスもご満足いただきたい！

ウェーブ・アイメンバーズカード
メンバーの特権
5年保証
ウェーブ・アイメンバーズカード

ウェーブ・アイプランでお買い求めのお客様に
「ウェーブ・アイ・プラスワンセット」プレゼント！

ウェーブ・アイ
プラスワンセット
プレゼント

- フロッピーディスク10枚
- キーボードカバー
- クリーニングディスク
- 静電気放電シート

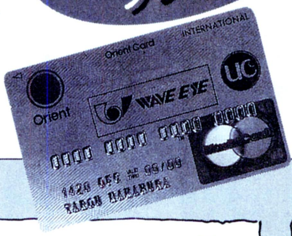

ビジネス&ホビーのハイテクランド
WAVE EYE
ウェーブ・アイ

お申込みは？

お電話でのご注文は？

通話無料のフリーダイヤルで
受付時間 AM10：00〜PM9：00まで

フリーダイヤル
0120-00-9898

おハガキ又はFAXでのご注文は？

FAXの場合
右記の事項を記入のうえ、
0466-43-1265
までお送りください。
（24時間受付ています）

おハガキの場合
記入もれのないよう、右記のあて先までお送り下さい。

252
神奈川県藤沢市
湘南台二の十二の二
ウェーブ・アイ 行
通信販売課

1. おところ
2. お名前
3. 年 令
4. 電話番号
5. 職 業
6. 保護者名(未成年の方)
7. 商品名
8. 支払い方法
   現金一括またはクレジット

● クレジットの場合
月　　々○円×○回
ボーナス○円×○回

お支払いは？

●らくらく簡単クレジット！
ウェーブ・アイメンバーズカードでのお支払いは最高50万円まで、手間いらずのスピードクレジットが可能！

●超低金利クレジット！
格安の金利で高価なセットもらくらく買えます。

●ステップアップクレジット！
1年目は3,000円、2年目は6,000円というふうに、月々のお支払いを設定できます。

●84回までのロングクレジット！
3〜84回までのお客様にあわせた幅広い分割が可能になりました。ご予算に合わせたプランも思いのままです。

●ボーナス6回払いOK！
月々の支払いはまったくなし。2、4、6回とお好きな回数でしかもボーナスだけのお支払いでOKです。是非ご利用下さい。

●ボーナス一括払いOK！
最長7ヶ月先までのボーナス一括払いが可能です。

●カレッジクレジットOK！
20歳以上の学生、新社会人、フリーターの方も保証人なしでクレジットがご利用できます。
(但し、状況により保証人を必要とする場合もございます。)

●お支払い開始は7ヶ月先からOK！
すぐにご予算が立たない方のために7ヶ月先からの支払が可能ですから安心してクレジットがご利用できます。

●今すぐ一括払いなら！
ウェーブ・アイのメンバーズカードならお電話一本で簡単にご購入できます。

●コレクトサービス
商品代金はお届けしたときにいただく、コレクトサービスを行っておりますので、「ちょっと通信販売は…」と不安でためらっているお客様は、是非ご利用下さい。(但し、離島にお住まいの方はご利用できません。)

●銀行振込なら
お振込いただいてからのお届けとなります。お電話でのお申込後のお振込みでおねがいいたします。
振込口座 横浜銀行 湘南台支店
当座0000467

ウェーブ・アイ メンバーズカード会員募集中

通信販売でもカードのお支払いが可能になりました！
もちろんうれしい特典もいっぱい！

- 最高50万円まで、手間いらずのスピードクレジットOK！
- キャッシングOK！
- メンバーの方だけの5年保証
- サプライ用品（インクリボン、フロッピィ等）、周辺機器、ソフトだけでも購入できるようになりました。

（但し、5万円以下の商品につきましては、1個口につき800円の荷造送料をいただきます。）

入会方法

- クレジット購入時に同時入会できます。
- おハガキ、FAXにて
  FAX0466-43-1265
  （折り返し、入会申込用紙を郵送いたします。）

1. おところ
2. お名前
3. 年 齢
4. 電話番号
5. 職 業

252
神奈川県藤沢市
湘南台二の十二の二
ウェーブ・アイ 行
通信販売課

お届けは？

●全国無料配送！
但し、5万円以下の商品は1個口に付き800円の荷造送料をいただきます。

●配送日指定OK！
留守がちの方のために、ご都合にあわせて配達いたします。もちろん日・祭日も大丈夫。

●時間帯指定配達OK！
午前・午後・夜間(PM6：00〜PM8：00)と3段階に分けて配達時間帯がご指定できます。お忙しい方にはとっても便利なサービスです。

●お届け先指定配達OK！
勤め先に送ってもらいたい方、贈り物を届けてほしい方、ご指定のご住所にも配達が可能です。

メンテナンスは？

●安心の5年保証！
ウェーブ・アイメンバーズなら買っていただいたハードを5年間のロング保証をいたします。安心してご利用になれます。
(メンバーズ以外のお客様も2年保証をサービスしております。)

●初期不良新品交換は3ヶ月に延長！

●FM-TOWNSなら出張修理OK！
FM-TOWNSは全国出張修理を致しております。万一の故障の際も、お客様のお宅までメーカーサービスマンが修理にうかがいます。

etc.

●お見積りサービス！
ウェーブ・アイプラン以外のプランでも、無料でお見積り致します。お電話、FAX、お手紙、何でも結構です。ご連絡下さい。

●下取り・買い取りもOK！
お手持ちのパソコンを下取りに新しいのと買い替えをお考えの方、買い取りご希望の方、高値で下取り致します。

お問い合わせデスク　0466−43−1785

FM-TOWNS基本セットコーナー

FM-TOWNSお買い上げのお客様にゲームソフト1本&オリジナルグッズプレゼント!!

●各セットキーボード付です。JIS配列タイプか、親指シフトタイプかご指定ください。

ディスプレイ ＼ 本体	FM-TOWNS-20F	FM-TOWNS-40H	FM-TOWNS-80H
	標準価格323,000円 ●32ビットCPU80386搭載で高速な処理が可能、フロッピィモデルで初心者にはピッタリ。	標準価格473,000円 ●40MBのハードディスク内蔵ですから、大量のデータを扱う場合や、ワープロソフトオアシスをやりたい方にはお薦め。	標準価格623,000円 ●80MBのハードディスクを内蔵、WINDOWSをしたい方にはGOOD／ホビーからビジネスまでなんでもOK
FMT-DP533 標準価格69,800円 ●ドットピッチ0.39ミリ、チルト台付きながら低価格、たいへんお得です。	基本セットA ウェーブ・アイ特価 合計標422,800円 8,000円×24回 / ボーナス22,900円×4回 5,000円×36回 / ボーナス19,400円×6回 3,000円×48回 / ボーナス20,700円×8回 5,400円×60回 / ボーナス なし	基本セットE ウェーブ・アイ特価 合計標572,800円 8,000円×36回 / ボーナス23,400円×6回 6,000円×48回 / ボーナス20,000円×8回 4,000円×60回 / ボーナス23,200円×10回 6,900円×72回 / ボーナス なし	基本セットI ウェーブ・アイ特価 合計標722,800円 10,000円×36回 / ボーナス32,300円×6回 7,000円×48回 / ボーナス30,500円×8回 5,000円×60回 / ボーナス31,000円×10回 9,000円×72回 / ボーナス なし
FMT-DP534 標準価格118,000円 ●ドットピッチ0.31ミリ、チルト台付き、きめ細かな画像です。	基本セットB ウェーブ・アイ特価 合計㊕471,000円 9,000円×24回 / ボーナス27,600円×4回 6,000円×36回 / ボーナス20,800円×6回 4,000円×48回 / ボーナス20,600円×8回 6,200円×60回 / ボーナス なし	基本セットF ウェーブ・アイ特価 合計㊕621,000円 9,000円×36回 / ボーナス24,600円×6回 6,000円×48回 / ボーナス25,700円×8回 4,000円×60回 / ボーナス28,000円×10回 7,600円×72回 / ボーナス なし	基本セットJ ウェーブ・アイ特価 合計㊕771,000円 8,000円×48回 / ボーナス30,200円×8回 6,000円×60回 / ボーナス29,800円×10回 4,000円×72回 / ボーナス34,500円×12回 8,800円×84回 / ボーナス なし
FMT-DP531 標準価格89,800円 ●ドットピッチ0.38ミリ、トリニトロンブラウン管仕様で鮮明で目が疲れません。	基本セットC ウェーブ・アイ特価 合計㊕442,800円 8,000円×24回 / ボーナス27,300円×4回 5,000円×36回 / ボーナス22,400円×6回 3,000円×48回 / ボーナス23,100円×8回 5,700円×60回 / ボーナス なし	基本セットG ウェーブ・アイ特価 合計㊕592,800円 8,000円×36回 / ボーナス26,400円×6回 6,000円×48回 / ボーナス22,400円×8回 4,000円×60回 / ボーナス25,200円×10回 7,200円×72回 / ボーナス なし	基本セットK ウェーブ・アイ特価 合計㊕742,800円 10,000円×36回 / ボーナス35,400円×6回 8,000円×48回 / ボーナス26,900円×8回 6,000円×60回 / ボーナス27,000円×10回 9,300円×72回 / ボーナス なし
FMT-DP532 標準価格138,000円 ●ドットピッチ0.26ミリ、トリニトロンブラウン管、最高級のディスプレイです。	基本セットD ウェーブ・アイ特価 合計㊕491,000円 8,000円×30回 / ボーナス23,800円×5回 6,000円×36回 / ボーナス23,900円×6回 4,000円×48回 / ボーナス23,000円×8回 6,600円×60回 / ボーナス なし	基本セットH ウェーブ・アイ特価 合計㊕641,000円 10,000円×36回 / ボーナス21,800円×6回 7,000円×48回 / ボーナス22,200円×8回 5,000円×60回 / ボーナス24,100円×10回 8,000円×72回 / ボーナス なし	基本セットL ウェーブ・アイ特価 合計㊕791,000円 9,000円×48回 / ボーナス26,600円×8回 7,000円×60回 / ボーナス25,800円×10回 5,000円×72回 / ボーナス30,200円×12回 9,000円×84回 / ボーナス なし

プラン1227 FM-TOWNS-20F超お買得ゲーマーセット

基本セットA	422,800円
XE-1AP(本格アナログジョイパッド)	13,800円
タイトーチェイスH.Q.(ドライビングゲームの決定版)	9,800円
シャドーオブザビースト(アメリカで大ヒットアクションゲーム)	9,800円
サーク2(アクションロールプレイングゲーム)	9,800円
サイレントメビウス(アドベンチャーゲーム)	14,800円
SD-600C(縦型4段パソコンデスク、キャスター付き)	25,000円
Habitat(ビジュアルパソコン通信ソフト)	6,800円
ウェーブ・アイメンテナンスキット	サービス

定価合計505,800円 ➡ **ウェーブ・アイ特価**

10,000円×24回	ボーナス29,200円×4回
6,000円×36回	ボーナス26,100円×6回
4,000円×48回	ボーナス24,700円×8回
6,800円×60回	ボーナス なし

プラン1228 FM-TOWNS-20F超お買得ハビタット通信セット

基本セットA	422,800円
PV-A24B5(2400bpsモデム、AT&MNPクラス5対応)	39,800円
Habitat(ビジュアルパソコン通信ソフト「ハビタット」)	6,800円
TOWNS-VNET(パソコン通信ソフト)	18,000円
タイトーチェイスH.Q.(ドライビングゲームの決定版)	9,800円
ウェーブ・アイメンテナンスキット	サービス

定価合計497,200円 ➡ **ウェーブ・アイ特価**

8,000円×30回	ボーナス27,300円×5回
6,000円×36回	ボーナス28,100円×6回
4,000円×48回	ボーナス26,300円×3回
7,000円×60回	ボーナス なし

プラン1229 FM-TOWNS-20Fお買得ワープロアートセット

基本セットB	471,000円
FMPR-204B(80桁、24ドットカラー熱転写プリンタ)	80,000円
プリンタケーブル	6,800円
Z'sSTAFFPRO-TOWNS(簡単なマウス操作でグラフィックが描けます)	58,000円
HYPERNOTE(ワープロ、簡易住所録データベース)	18,000円
sim-earth(星の誕生から最期までをシミュレート)	12,800円
プリンタ用紙(A4サイズ)100枚	400円
ウェーブ・アイメンテナンスキット	サービス

定価合計647,000円 ➡ **ウェーブ・アイ特価**

8,000円×36回	ボーナス32,400円×6回
6,000円×48回	ボーナス27,100円×8回
4,000円×60回	ボーナス29,200円×10回
7,800円×72回	ボーナス なし

プラン1230 FM-TOWNS-40Hお買得ワープロセット

基本セットG	592,800円
FMPR-204B(80桁、24ドットカラー熱転写プリンタ)	80,000円
プリンタケーブル	6,800円
FM-OASYS〔LBP〕(本格ワープロソフトオアシス)	61,000円
広辞苑CD-ROM	20,000円
毛筆体文字パターン	20,000円
プリンタ用紙(A4サイズ)100枚	400円
シャドーオブザビースト(アメリカで大ヒットアクションゲーム)	9,800円
A列車で行こうIII(シミュレーションゲーム)	14,800円
SD-600C(縦型4段パソコンデスク、キャスター付き)	25,000円
SC-G10(椅子、ガスリフト上下調節機構)	14,800円
ウェーブ・アイメンテナンスキット	サービス

定価合計845,400円 ➡ **ウェーブ・アイ特価**

12,000円×36回	ボーナス35,900円×6回
9,000円×48回	ボーナス30,700円×8回
7,000円×60回	ボーナス29,300円×10回
10,500円×72回	ボーナス なし

プラン1231 FM-TOWNS-40Hお買得ビジネスセット

基本セットE	572,800円
PR-30T(110桁、24ドットシリアル日本語プリンタ)	89,000円
プリンタケーブル	6,800円
B276A300(日本語MS-DOS Ver3.3C)	9,800円
一太郎dash(本格ワープロ)	39,000円
1-2-3NoteBooK(表計算、データベース、グラフ作成)	38,000円
SD-600C(縦型4段パソコンデスク、キャスター付き)	25,000円
SC-G10(椅子、ガスリフト上下調節機構)	14,800円
ウェーブ・アイメンテナンスキット	サービス

定価合計795,200円 ➡ **ウェーブ・アイ特価**

11,000円×36回	ボーナス36,400円×6回
8,000円×48回	ボーナス32,400円×8回
6,000円×60回	ボーナス31,700円×10回
9,900円×72回	ボーナス なし

プラン1232 FM-TOWNS-40Hプログラム学習セット

基本セットF	621,000円
BJ-10V(80桁、48ドットバブルジェットプリンタ)	74,800円
プリンタケーブル	6,800円
プリントボーイ(プリンタインターフェース)	24,800円
F・BASIC386(BASIC言語、インタプリンタ)	25,000円
Hight-CompilerV4.1L20(C言語)	40,000円
スーパーシューティングTOWNS(ゲーム作成ソフト)	9,800円
B276A300(日本語MS-DOS Ver3.1)	9,800円
B288A020(MS-DOS拡張セット)	8,200円
プリンタ用紙(A4サイズ)100枚	400円
ウェーブ・アイメンテナンスキット	サービス

定価合計820,600円 ➡ **ウェーブ・アイ特価**

10,000円×36回	ボーナス44,800円×6回
8,000円×48回	ボーナス34,300円×8回
6,000円×60回	ボーナス33,300円×10回
10,200円×72回	ボーナス なし

プラン1233 FM-TOWNS-40Hミュージックセット

基本セットE	572,800円
MusicPRO-TOWNS〔MIDI〕(楽譜作成、演奏ソフト、MIDI対応)	39,800円
CM-32L(MIDI音源モジュール)	69,000円
SRS-D3K(アンプ内蔵、スピーカシステム、スーパーウーファー搭載)	28,000円
シャドーオブザビースト(アメリカで大ヒットアクションゲーム)	9,800円
ウェーブ・アイメンテナンスキット	サービス

定価合計712,200円 ➡ **ウェーブ・アイ特価**

9,000円×36回	ボーナス40,300円×6回
8,000円×48回	ボーナス26,100円×8回
6,000円×60回	ボーナス26,400円×10回
9,100円×72回	ボーナス なし

プラン1234 FM-TOWNS-80Hお買得WINDOWSセット

基本セットL	791,000円
FJ-SIM32-2MA(2MB増設RAMモジュール)2個	54,000円
MS-WINDOWSVer3.0(WINDOWSソフト)	25,000円
B276A300(日本語MS-DOS Ver3.1)	9,800円
B288A020(MS-DOS拡張セット)	8,200円
PR-40T(136桁、日本語シリアルプリンタ)	120,000円
PR-403T(カラーユニット、カラー印字を可能にします)	8,000円
プリンタ用紙(A4サイズ)100枚	400円
ウェーブ・アイメンテナンスキット	サービス

定価合計1,016,400円 ➡ **ウェーブ・アイ特価**

10,000円×48回	ボーナス48,100円×8回
9,000円×60回	ボーナス37,100円×10回
7,000円×72回	ボーナス38,400円×12回
12,100円×84回	ボーナス なし

プラン1235 FM-TOWNS-20F大画面セット

FM-TOWNS-20F(32ビットCPU80386搭載、FDD2基搭載)	323,000円
CVM-2100(SONY21インチ大画面ディスプレイ)	24,000円
FMT-TU101(TVチューナ)	39,800円
CRTケーブル	9,800円
FMT-KB105(JISキーボード、テンキー付)	30,000円
シャドーオブザビースト(アメリカで大ヒットアクションゲーム)	9,800円
タイトーチェイスH.Q.(ドライビングゲームの決定版)	9,800円
ウェーブ・アイメンテナンスキット	サービス

定価合計662,200円 ➡ **ウェーブ・アイ特価**

10,000円×36回	ボーナス30,300円×6回
8,000円×48回	ボーナス22,900円×8回
5,000円×60回	ボーナス29,700円×10回
8,700円×72回	ボーナス なし

ウェーブ・アイメンバーズカード
メンバーの特権
5年保証
ウェーブ・アイメンバーズカード

PC-9801シリーズ NEW ラインアップ

デスクトップ98シリーズにまたまた強力なNEWフェイス!!

プラン1236 98CS2お買得基本セット

PC-9801CS2(ディスプレイ一体型、32ビットパソコン)	390.000円
AM-350(350カウント仕様)	6.800円
BJ-10V(80桁、48ドット高品位バブルジェットプリンタ)	74.800円
プリンタケーブル	6.800円
プリンタ用紙(A4サイズ100枚)	400円
ウェーブ・アイプラスワンセット	サービス

定価合計486.800円 ➡ **ウェーブ・アイ特価**

8,000円×36回	ボーナス22,100円×6回
6,000円×48回	ボーナス19,100円×8回
4,000円×60回	ボーナス22,400円×10回
6,800円×72回	ボーナス なし

プラン1237 98CS5 W本格セット

PC-9801CS5/W(WINDOWS、MS-DOS Ver.5.0搭載)	675.000円
BJ-330J(136桁、48ドット高品位バブルジェットプリンタ)	208.000円
プリンタケーブル	6.800円
一太郎Ver4.3(日本語ワープロ)	58.000円
Lotus1-2-3R2.3J(表計算、データベース、グラフ作成)	98.000円
AM-350(マウス)	6.800円
プリンタ用紙(A4サイズ)100枚	400円
ウェーブ・アイプラスワンセット	サービス

定価合計1,059,800円 ➡ **ウェーブ・アイ特価**

12,000円×48回	ボーナス46,600円×8回
10,000円×60回	ボーナス39,900円×10回
8,000円×72回	ボーナス40,200円×12回
13,300円×84回	ボーナス なし

プラン1238 98GSmodel1お買得基本セット

PC-98GSmodel1(MS-WINDOWS、オーサウェアスターインストール済み)	698.000円
PC-98GS-C1(15インチマルチスキャン高解像度ディスプレイ)	138.000円
ウェーブ・アイプラスワンセット	サービス

定価合計836.000円 ➡ **ウェーブ・アイ特価**

12,000円×36回	ボーナス53,800円×6回
10,000円×48回	ボーナス38,800円×8回
8,000円×60回	ボーナス35,200円×10回
12,200円×72回	ボーナス なし

プラン1296 98DA2お買得基本セット

PC-9801DA2(32ビットCPU80386搭載、クロック20MHz)	448.000円
PC-KD854N(ドットピッチ0.39mm、高解像度CRT、チルト台付)	84.800円
ウェーブ・アイプラスワンセット	サービス

定価合計532.800円 ➡ **ウェーブ・アイ特価**

8,000円×36回	ボーナス22,500円×6回
5,000円×48回	ボーナス25,300円×8回
3,000円×60回	ボーナス28,600円×10回
6,800円×72回	ボーナス なし

98DX・DS・DAは、同価格で3.5インチタイプも選ぶことができます。

●お申し込みの際、どちらかをお選び下さい。

プラン1297 98DS2お買得基本セット

PC-9801DS2(32ビットCPU80386SX搭載、クロック16MHz)	358.000円
CU-14FD(ドットピッチ0.31ミリ、高解像度CRT、チルト台付)	74.800円
ウェーブ・アイプラスワンセット	サービス

定価合計432.800円 ➡ **ウェーブ・アイ特価**

10,000円×24回	ボーナス23,900円×4回
6,000円×36回	ボーナス22,400円×6回
4,000円×48回	ボーナス21,800円×8回
6,400円×60回	ボーナス なし

プラン1239 98DA2お買得一般セット

PC-9801DA2(32ビットCPU80386搭載、クロック20MHz)	448.000円
PC-KD854N(ドットピッチ0.39mm、高解像度CRT、チルト台付)	84.800円
PC-PR150T(48ドットカラー熱転写プリンタ)	64.800円
PS98-1003-51(日本語MS-DOS Ver5.0)	12.800円
MS-WORKS(表計算、データベース、ワープロ)	40.000円
AM-350(マウス)	6.800円
スピンディジーII(アメリカ生れのアクションパズルゲーム)	8.700円
A4カット紙100枚	400円
PR-64M(縦型4段、マウステーブル付)	29.800円
SC-G10(ガスリフト上下調節機能付椅子)	14.800円
ウェーブ・アイプラスワンセット	サービス

定価合計710.900円 ➡ **ウェーブ・アイ特価**

10,000円×36回	ボーナス34,300円×6回
7,000円×48回	ボーナス32,100円×8回
5,000円×60回	ボーナス32,400円×10回
9,100円×72回	ボーナス なし

プラン1240 98DA2スーパーミュージックセット

PC-9801DA2(32ビットCPU80386搭載、クロック20MHz)	448.000円
XC-1498CII(ドットピッチ0.28ミリ、超高解像度CRT、チルト台付)	107.000円
PC-PR150T(48ドットカラー熱転写プリンタ)	64.800円
マイクロミュージシャン2(初心者から上級者まで統合型シーケンサー)	32.000円
MPU-PC98/2(MIDIインターフェース)	19.800円
SC-55(GSスタンダード、高密度・音源モジュール)	69.000円
PC-200(MIDIキーボード・コントローラ)	36.000円
MA-12C(10Wアンプ内蔵、AV対応モニター・スピーカー)2台	28.000円
AM-350(マウス)	6.800円
A4カット紙100枚	400円
ウェーブ・アイプラスワンセット	サービス

定価合計811.800円 ➡ **ウェーブ・アイ特価**

9,000円×48回	ボーナス35,900円×8回
7,000円×60回	ボーナス33,700円×10回
5,000円×72回	ボーナス36,900円×12回
10,100円×84回	ボーナス なし

プラン1241 98DA2本格WINDOWSセット

PC-9801DA2(32ビットCPU80386搭載、クロック20MHz)	448.000円
PC-KD881(ドットピッチ0.28mm、超高解像度CRT)	118.000円
LBP-A404[LIPS3](プリンタの最先端パーソナルレーザー)	325.000円
LBP-A404用オプション(PCN-201H、拡張RAM0.5M、PCROM-EX2)	90.000円
一太郎オプションプリンタシステム2	3.000円
PS98-1003-51(日本語MS-DOS Ver5.0)	12.800円
MS-WINDOWS Ver3.0A(ウィンドウズソフト)	25.000円
PIO-DA134-4M(98DA専用EMS対応4MB-RAMボード)	42.000円
AM-350(マウス)	6.800円
一太郎Ver4.3(ワープロソフト)	58.000円
Lotus1-2-3R2.3J(表計算、データベース、グラフ作成)	98.000円
CRC-ISC100(内蔵型SCSI100MBハードディスク)	122.000円
A4カット紙100枚	400円
ウェーブ・アイプラスワンセット	サービス

定価合計1,349,000円 ➡ **ウェーブ・アイ特価**

15,000円×48回	ボーナス58,000円×8回
12,000円×60回	ボーナス52,700円×10回
10,000円×72回	ボーナス50,100円×12回
16,600円×84回	ボーナス なし

プラン1242 98DS2お買得一般セット

PC-9801DS2(32ビットCPU80386SX搭載、クロック16MHz)	358.000円
CU-14FD(ドットピッチ0.31ミリ、高解像度CRT、チルト台付)	74.800円
AP-900PC(48ドットカラー熱転写プリンタ)	94.800円
PS98-1003-51(日本語MS-DOS Ver5.0)	12.800円
MS-WORKS(表計算、データベース、ワープロ)	40.000円
AM-350(マウス)	6.800円
レジオナルパワーII(銀河大戦シミュレーション)	8.700円
A4カット紙100枚	400円
PR-64M(縦型4段、マウステーブル付)	29.800円
SC-G10(ガスリフト上下調節機能付椅子)	14.800円
ウェーブ・アイプラスワンセット	サービス

定価合計640.900円 ➡ **特価408,000円**

9,000円×36回	ボーナス28,200円×6回
7,000円×48回	ボーナス22,600円×8回
5,000円×60回	ボーナス24,400円×10回
8,000円×72回	ボーナス なし

プラン1243 98DS2お手ごろ通信セット

PC-9801DS2(32ビットCPU80386SX搭載、クロック16MHz)	358.000円
PC-KD882(ドットピッチ0.31ミリ、高解像度CRT、チルト台付)	89.800円
AP-900PC(48ドットカラー熱転写プリンタ)	94.800円
PS98-1003-51(日本語MS-DOS Ver5.0)	12.800円
まいとーくVer2.0(人気上昇中通信ソフト)	28.000円
アシストレター(簡単ワープロソフト)	9.700円
PV-A24B5(MNPクラス5、2400/1200/300bps全二重モデム)	39.800円
パワーモンガー(ポピュラスのピーター・モリニューさんの新作)	12.800円
斬II(戦国シミュレーションゲーム)	9.800円
ウェーブ・アイプラスワンセット	サービス

定価合計655.500円 ➡ **ウェーブ・アイ特価**

10,000円×36回	ボーナス28,500円×6回
8,000円×48回	ボーナス21,500円×8回
6,000円×60回	ボーナス22,500円×10回
8,600円×72回	ボーナス なし

プラン1244 98DS2お手軽WINDOWS体験セット

PC-9801DS2(32ビットCPU80386SX搭載、クロック16MHz)	358.000円
XC-1498CII(ドットピッチ0.28ミリ、超高解像度CRT、チルト台付)	107.000円
PC-PR150T(48ドットカラー熱転写プリンタ)	64.800円
CRC-SC40A(外付け40MB-SCSIハードディスク)	98.000円
PS98-1003-51(日本語MS-DOS Ver5.0)	12.800円
MS-WINDOWS Ver3.0A(大人気WINDOWSソフト)	25.000円
MS-GAMES-FOR-WINDOWS(ウィンドウズ専用ゲームソフト)	9.800円
PIO-DS134-4M(98DS専用EMS対応4MB-RAM)	42.000円
A4カット紙100枚	400円
ウェーブ・アイプラスワンセット	サービス

定価合計717.800円 ➡ **ウェーブ・アイ特価**

10,000円×36回	ボーナス31,700円×6回
8,000円×48回	ボーナス24,000円×8回
6,000円×60回	ボーナス24,600円×10回
8,900円×72回	ボーナス なし

プラン1245 98DX2お買得一般セット

PC-9801DX2(CPU80286、クロック12MHz)	318.000円
XC-1498CII(ドットピッチ0.28ミリ、超高解像度CRT、チルト台付)	107.000円
PC-PR150T(48ドットカラー熱転写プリンタ)	64.800円
PS98-1003-51(日本語MS-DOS Ver5.0)	12.800円
MS-WORKS(表計算、データベース、ワープロ)	40.000円
AM-350(マウス)	6.800円
パワーモンガー(ポピュラスのピーター・モリニューさんの新作)	12.800円
A4カット紙100枚	400円
PR-64M(縦型4段、マウステーブル付)	29.800円
SC-G10(ガスリフト上下調節機能付椅子)	14.800円
ウェーブ・アイプラスワンセット	サービス

定価合計607,200円 ➡ **特価359,800円**

8,000円×36回	ボーナス24,500円×6回
6,000円×48回	ボーナス20,900円×8回
4,000円×60回	ボーナス23,900円×10回
7,000円×72回	ボーナス なし

プラン1246 98DX2お手ごろミュージックセット

PC-9801DX2(CPU80286、クロック12MHz)	318.000円
CU-14FD(ドットピッチ0.31ミリ、高解像度CRT、チルト台付)	74.800円
PC-PR150T(48ドットカラー熱転写プリンタ)	64.800円
PS98-1003-51(日本語MS-DOS Ver5.0)	12.800円
ミュージ郎Jr.BOARD(98標準拡張スロット収納タイプ)	59.800円
AM-350(マウス)	6.800円
MA-12C(10Wアンプ内蔵、AV対応モニター・スピーカー)2台	28.000円
PR-64M(縦型4段、マウステーブル付)	29.800円
SC-G10(ガスリフト上下調節機能付椅子)	14.800円
ウェーブ・アイプラスワンセット	サービス

定価合計609.600円 ➡ **ウェーブ・アイ特価**

9,000円×36回	ボーナス26,200円×6回
6,000円×48回	ボーナス27,000円×8回
4,000円×60回	ボーナス29,000円×10回
7,800円×72回	ボーナス なし

プラン1247 98DO Pお買得ゲームセット

PC-98DO/P(CPU・V33A、クロック16MHz)	278.000円
PC-KD854N(ドットピッチ0.39mm、高解像度CRT、チルト台付)	84.800円
AM-350(マウス)	6.800円
ロイヤルブラッド(ファンタジー国盗りシミュレーションゲーム)	9.800円
幻影都市(超伝奇RPG)	9.800円
ブランディッシュ(イースのファルコムが贈るアクションRPG)	9.800円
シムアース(統合型・惑星環境シミュレーター)	12.800円
ウェーブ・アイプラスワンセット	サービス

定価合計411.800円 ➡ **特価258,000円**

9,000円×24回	ボーナス20,700円×4回
5,000円×36回	ボーナス22,000円×6回
3,000円×48回	ボーナス22,800円×8回
5,700円×60回	ボーナス なし

ゆたかな98ソフトを活かす

EPSON

PC国民機。

ウェーブ・アイメンバースカード
メンバーの特権
5年保証
ウェーブ・アイメンバースカード

PC-H98S MODEL

プラン1248　H98Sお買得基本セット

PC-H98Smodel8-002(80486SX、クロック20MHz)	548,000円
XC-1498CII(ドットピッチ0.28ミリ、超高解像度CRT、チルト台付)	107,000円
ウェーブ・アイプラスワンセット	サービス

定価合計655,000円 ➡ **ウェーブ・アイ特価**

10,000円×36回	ボーナス32,700円×6回
8,000円×48回	ボーナス24,800円×8回
6,000円×60回	ボーナス25,300円×10回
9,000円×72回	ボーナス　なし

プラン1249　H98S本格WINDOWSセット

PC-H98Smodel8-002(80486SX、クロック20MHz)	548,000円
XC-1498CII(ドットピッチ0.28ミリ、超高解像度CRT、チルト台付)	107,000円
CRC-SC130A(130MB、SCSIタイプハードディスク)	168,000円
EHS-8000(H98S専用8MB増設RAM)	84,800円
BJ-330J(136桁、高品位48ドットバブルジェットプリンタ)	208,000円
ASF-1311J(シートフィーダ、カット紙の連続給紙)	20,000円
PS98-H1001-52(日本語MS-DOS Ver3.3C)	9,800円
PS98-H1101-52(日本語MS-WINDOWSVer3.0)	25,000円
AM-350(マウス)	6,800円
プリンタ用紙(A4サイズ100枚)	400円
ウェーブ・アイプラスワンセット	サービス

定価合計1,177,800円 ➡ **特価 788,000円**

12,000円×48回	ボーナス52,700円×8回
10,000円×60回	ボーナス45,100円×10回
8,000円×72回	ボーナス44,800円×12回
14,000円×84回	ボーナス　なし

PC-9801UF

プラン1250　98UFお買得セット

PC-9801UF(CPU-V30HL、3.5インチFDD2基搭載)	218,000円
PC-KD854N(ドットピッチ0.39mm、高解像度CRT、チルト台付)	84,800円
PC-PR150T(48ドットカラー熱転写プリンタ)	64,800円
AM-350(マウス)	6,800円
プリンタ用紙(A4サイズ100枚)	400円
ウェーブ・アイプラスワンセット	サービス

定価合計374,800円 ➡ **特価 245,000円**

10,000円×18回	ボーナス33,100円×3回
7,000円×24回	ボーナス28,900円×4回
4,000円×36回	ボーナス25,400円×6回
6,400円×48回	ボーナス　なし

PC CLUB

プラン1251　PC-CLUBお買得基本セット

PC-286C-STD(16ビットCPU80286搭載、FM音源内蔵)	168,000円
PC-KD854N(ドットピッチ0.39mm、高解像度CRT、チルト台付)	84,800円
ゲームソフト1本	プレゼント
ウェーブ・アイプラスワンセット	サービス

定価合計252,800円 ➡ **特価 159,800円**

10,000円×12回	ボーナス27,200円×2回
6,000円×18回	ボーナス24,700円×3回
4,000円×24回	ボーナス22,200円×4回
5,300円×36回	ボーナス　なし

プラン1252　PC-CLUB超お買得ミュージックアートセット

PC-286C-STD(16ビットCPU80286搭載、FM音源内蔵)	168,000円
CU-14FD(ドットピッチ0.31ミリ、高解像度CRT、チルト台付)	74,800円
PC-PR150T(48ドットカラー熱転写プリンタ)	64,800円
SRS-D3K(アンプ内蔵スピーカ、スーパーウーファー搭載)	20,800円
ユーカラWAVE(ワープロソフト、グラフィック作成、通信機能付)	9,800円
ミュージアム4SYSTEM(楽譜演奏作成ソフト)	12,800円
ミュージアム4データ集3巻	17,400円
PS98-1003-31(日本語MS-DOS Ver5.0)	12,800円
AM-350(マウス)	6,800円
プリンタ用紙(A4サイズ100枚)	400円
PR-64M(縦型4段、マウステーブル付)	29,800円
SC-G10(ガスリフト上下調節機能付椅子)	14,800円
ウェーブ・アイプラスワンセット	サービス

定価合計433,000円 ➡ **特価 278,000円**

8,000円×24回	ボーナス32,500円×4回
5,000円×36回	ボーナス26,000円×6回
3,000円×48回	ボーナス26,000円×8回
6,100円×60回	ボーナス　なし

Windows時代を身近にする32ビット・ハイクオリティPC誕生。

PC-386GE

プラン1253　PC-386GEお買得基本セット

PC-386GE2(32ビットCPU386SX、3.5インチFDD2基搭載)	298,000円
PC-KD854N(ドットピッチ0.39mm、高解像度CRT、チルト台付)	84,800円
AM-350(マウス)	6,800円
ウェーブ・アイプラスワンセット	サービス

定価合計389,600円 ➡ **特価 278,000円**

6,000円×30回	ボーナス29,800円×5回
5,000円×36回	ボーナス26,000円×6回
3,000円×48回	ボーナス26,000円×8回
6,100円×60回	ボーナス　なし

Windows時代を加速する32ビット・ハイレゾマシン登場

PC-386GS

プラン1255　PC-386GSお買得基本セット

PC-386GS2(32ビットCPU386、FDD2基)	398,000円
CR-5500(15インチマルチスキャン対応、高解像度CRT)	168,000円
AM-350(マウス)	6,800円
ウェーブ・アイプラスワンセット	サービス

定価合計572,800円 ➡ **ウェーブ・アイ特価**

10,000円×36回	ボーナス30,700円×6回
8,000円×48回	ボーナス23,200円×8回
6,000円×60回	ボーナス23,900円×10回
8,800円×72回	ボーナス　なし

プラン1256　PC-386GS本格セット

PC-386GS2(32ビットCPU386、FDD2基)	398,000円
CR-5500(15インチマルチスキャン対応、高解像度CRT)	168,000円
HG-4000PC(136桁、48ドット高品位インクジェットプリンタ)	198,000円
プリンタ用紙(A4サイズ100枚)	400円
DH-130(130MBハードディスク)	148,000円
EP-SIM-4M(4MB、SIM)	49,000円
AM-350(マウス)	6,800円
ウェーブ・アイプラスワンセット	サービス

定価合計968,200円 ➡ **ウェーブ・アイ特価**

12,000円×48回	ボーナス46,600円×8回
10,000円×60回	ボーナス39,900円×10回
8,000円×72回	ボーナス40,200円×12回
13,300円×84回	ボーナス　なし

プラン1254　PC-386GEお買得ワープロアートセット

PC-386GE2(32ビットCPU386SX、3.5インチFDD2基搭載)	298,000円
PC-KD882(ドットピッチ0.31ミリ、高解像度CRT、チルト台付)	89,800円
AP-900PC(48ドットカラー熱転写プリンタ)	94,800円
EP-SIM-2M(2MB、SIM)	29,000円
一太郎Ver4.3(ワープロソフト)	58,000円
Z'sSTAFFKID98(高機能グラフィック作成ソフト)	28,000円
HS-40CL(ハンディカラーイメージスキャナ)	69,800円
PS98-1003-31(日本語MS-DOS Ver5.0)	12,800円
AM-350(マウス)	6,800円
ウェーブ・アイプラスワンセット	サービス

定価合計687,000円 ➡ **ウェーブ・アイ特価**

10,000円×36回	ボーナス37,800円×6回
8,000円×48回	ボーナス28,800円×8回
6,000円×60回	ボーナス28,600円×10回
9,500円×72回	ボーナス　なし

今すぐ フリーダイヤル **0120-00-9898**

受付時間 AM10:00▶PM9:00
定休日:11/17(日)

藤沢	0466(43)1775	新潟	0252(75)5076	広島	082(293)0811
札幌	011(771)4971	東京	03(3226)9286	福岡	092(481)0502
盛岡	0198(24)3172	静岡	0542(54)0696	FAX	0466(43)1265
仙台	022(267)5371	名古屋	052(581)4325		
		大阪	06(362) 5057		

18歳未満の方は保護者とご一緒にお電話下さい(特価は税別)

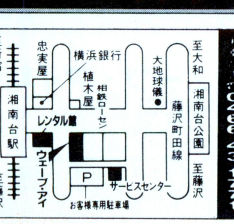

☎0466 43 1771

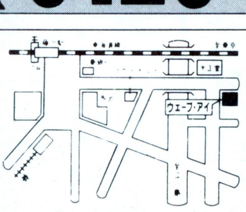

藤沢店☎0466-28-1771

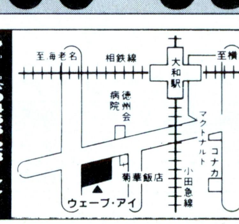

大和店☎0462-63-9898

WAVE EYE

【振込み先】横浜銀行湘南台支店
当座0000467

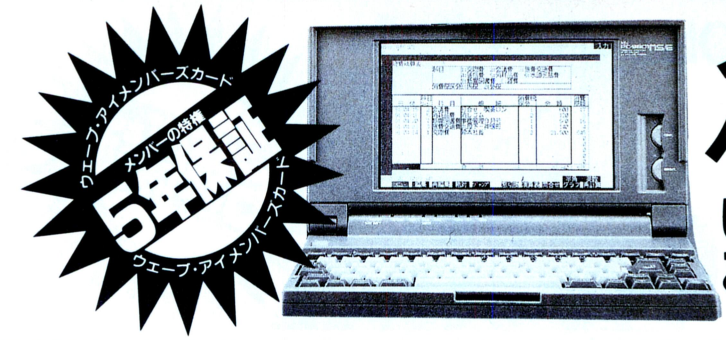

ノート・ブックタイプ パソコンシリーズ!!

いつでもどこでも気ままに使いこなせるA4ボディサイズ。

プラン1260 98NC基本セット

PC-9801NC(TFTカラー液晶、32ビットノートパソコン) 598,000円
PC-9801N-22(サムマウス) 10,000円
ウェーブ・アイプラスワンセット サービス

定価合計608,000円 ➡ ウェーブ・アイ特価

10,000円×36回	ボーナス36,600円×6回
8,000円×48回	ボーナス27,800円×8回
6,000円×60回	ボーナス27,800円×10回
9,400円×72回	ボーナス　なし

PC-9801NC40

プラン1261 98NC40基本セット

PC-9801NC40(TFTカラー液晶、40MBハードディスク内蔵) 738,000円
PC-9801N-22(サムマウス) 10,000円
ウェーブ・アイプラスワンセット サービス

定価合計748,000円 ➡ ウェーブ・アイ特価

10,000円×36回	ボーナス52,700円×6回
8,000円×48回	ボーナス40,500円×8回
6,000円×60回	ボーナス38,500円×10回
10,900円×72回	ボーナス　なし

プラン1262 98NS/E超お買得お年賀セット

PC-9801NS/E(32ビットCPU386SX、クロック16MHz) 278,000円
PC-PR150T(48ドットカラー熱転写プリンタ) 64,800円
アシストフォント(毛筆書体印刷ソフト) 9,700円
アシストワード(日本語ワープロ) 9,700円
PS98-1003-31(日本語MS-DOS Ver5.0) 12,800円
プリンタケーブル 6,800円
AM-350(マウス) 6,800円
プリンタ用紙(A4サイズ100枚) 400円
ウェーブ・アイプラスワンセット サービス

定価合計389,000円 ➡ 特価 278,000円

9,000円×24回	ボーナス26,500円×4回
6,000円×36回	ボーナス20,000円×6回
3,000円×48回	ボーナス26,000円×8回
6,100円×60回	ボーナス　なし

プラン1263 98NS/E超お買得WINDOWSセット

PC-9801NS/E(32ビットCPU386SX、クロック16MHz) 278,000円
KD-25NS/E60(60MB内蔵型ハードディスクパック) 138,000円
BJ-10V(80桁、48ドット高品位バブルジェットプリンタ) 74,800円
プリンタケーブル 6,800円
RCS-4000(4MB、EMS対応RAMカード) 74,800円
MS-WINDOWS Ver3.0 25,000円
MS-GAMES-FOR-WINDOWS 9,800円
PS98-1003-31(日本語MS-DOS Ver5.0) 12,800円
AM-350(マウス) 6,800円
プリンタ用紙(A4サイズ100枚) 400円
ウェーブ・アイプラスワンセット サービス

定価合計627,200円 ➡ 特価 448,000円

10,000円×36回	ボーナス30,300円×6回
8,000円×48回	ボーナス22,900円×8回
5,000円×60回	ボーナス29,700円×10回
8,700円×72回	ボーナス　なし

プラン1264 98NS/E40超お買得基本セット

PC-9801NS/E40(32ビットCPU386SX、40MBハードディスク搭載) 448,000円
BJ-10V(80桁、48ドット高品位バブルジェットプリンタ) 74,800円
プリンタケーブル 6,800円
AM-350(マウス) 6,800円
プリンタ用紙(A4サイズ100枚) 400円
ウェーブ・アイプラスワンセット サービス

定価合計536,800円 ➡ ウェーブ・アイ特価

8,000円×36回	ボーナス26,200円×6回
5,000円×48回	ボーナス28,200円×8回
3,000円×60回	ボーナス31,000円×10回
7,200円×72回	ボーナス　なし

プラン1265 98NS/E40お買得ビジネスセット

PC-9801NS/E40(32ビットCPU386SX、40MBハードディスク搭載) 448,000円
PC-PR150N(超小型48ドット熱転写プリンタ) 69,800円
PS98-1003-31(日本語MS-DOS Ver5.0) 12,800円
一太郎dash(本格ワープロソフト) 39,000円
アシストカルク(表計算ソフト、グラフ作成、データベース機能) 9,700円
アシストフォント(毛筆書体印刷ソフト) 9,700円
プリンタケーブル 6,800円
AM-350(マウス) 6,800円
プリンタ用紙(A4サイズ100枚) 400円
ウェーブ・アイプラスワンセット サービス

定価合計603,000円 ➡ ウェーブ・アイ特価

10,000円×36回	ボーナス28,300円×6回
7,000円×48回	ボーナス27,300円×8回
5,000円×60回	ボーナス28,400円×10回
8,600円×72回	ボーナス　なし

パーソナルコンピュータ PC-386 NOTE W

プラン1266 386NW2お買得セット

PC-386NW2(32ビットCPU386SX搭載、FDD2基) 278,000円
PCMS2M(専用マウス) 5,800円
MS-WORKS(表計算、データベース、ワープロ) 40,000円
PS98-1003-31(日本語MS-DOS Ver5.0) 12,800円
BJ-10V(80桁、48ドット高品位バブルジェットプリンタ) 74,800円
プリンタケーブル 6,800円
ウェーブ・アイプラスワンセット サービス

定価合計418,200円 ➡ 特価 259,800円

8,000円×24回	ボーナス27,200円×4回
5,000円×36回	ボーナス22,400円×6回
3,000円×48回	ボーナス23,100円×8回
5,700円×60回	ボーナス　なし

プラン1267 386NW1Bお買得ビジネスセット

PC-386NW1B(32ビットCPU386SX、40MBハードディスク搭載) 418,000円
PCMS2M(専用マウス) 5,800円
VP-2600(136桁、24ドットカラーシリアルドットプリンタ) 143,000円
プリンタケーブル 6,800円
Lotus1-2-3R2.3J(表計算、データベース、グラフ作成) 98,000円
一太郎Ver4.3(ワープロソフト) 58,000円
PS98-1003-31(日本語MS-DOS Ver5.0) 12,800円
プリンタ用紙(10インチ連続紙500枚) 2,000円
ウェーブ・アイプラスワンセット サービス

定価合計742,400円 ➡ ウェーブ・アイ特価

9,000円×48回	ボーナス28,300円×8回
7,000円×60回	ボーナス27,300円×10回
5,000円×72回	ボーナス31,200円×12回
9,200円×84回	ボーナス　なし

PC-386 BOOK

プラン1268 386BOOK-L超お買得ビジネスセット

PC-386BOOK-L(32ビットCPU386SX、FDD2基) 378,000円
AP-900PC(48ドットカラー熱転写プリンタ) 94,800円
AV-040EP(内蔵型40MBハードディスクパック) 108,000円
MS-WORKS(表計算、データベース、ワープロ) 40,000円
PS98-1003-31(日本語MS-DOS Ver5.0) 12,800円
AM-350(バスマウス、350カウント仕様) 6,800円
プリンタ用紙(A4サイズ100枚) 400円
ウェーブ・アイプラスワンセット サービス

定価合計640,800円 ➡ ウェーブ・アイ特価

9,000円×36回	ボーナス33,700円×6回
7,000円×48回	ボーナス26,800円×8回
5,000円×60回	ボーナス28,000円×10回
8,500円×72回	ボーナス　なし

DynaBook

世界が支持するダイナブック!!

プラン1269 DynaBookSSW01超お買得セット

J3100SSW01(カラーホワイト) 198,000円
BJ-10V(80桁、48ドット高品位バブルジェットプリンタ) 74,800円
プリンタケーブル 6,800円
ウェーブ・アイプラスワンセット サービス

定価合計279,600円 ➡ 特価 118,000円

7,000円×12回	ボーナス22,400円×2回
4,000円×18回	ボーナス20,800円×3回
3,000円×24回	ボーナス16,100円×4回
3,900円×36回	ボーナス　なし

プラン1270 DynaBookSX001超お買得ビジネスセット

J-3100SX001(32ビットCPU386SX) 258,000円
BJ-10V(80桁、48ドット高品位バブルジェットプリンタ) 74,800円
プリンタケーブル 6,800円
MS-WORKS(表計算、データベース、ワープロ) 40,000円
キャリングケース サービス
プリンタ用紙(A4サイズ100枚) 400円
ウェーブ・アイプラスワンセット サービス

定価合計380,000円 ➡ ウェーブ・アイ特価

9,000円×18回	ボーナス36,400円×3回
7,000円×24回	ボーナス26,900円×4回
4,000円×36回	ボーナス24,000円×6回
6,200円×48回	ボーナス　なし

IBM DOS/V パソコン

プラン1271 PS55Note超お買得ワープロセット

PS55Note/SJ4(40MB-HDD搭載、DOS/V添付) 368,000円
BJ-10V(80桁、48ドット高品位バブルジェットプリンタ) 74,800円
プリンタケーブル 6,800円
一太郎dash(本格ワープロソフト) 39,000円
HTR-2300(マウス) 6,800円
ウェーブ・アイプラスワンセット サービス

定価合計495,400円 ➡ ウェーブ・アイ特価

8,000円×30回	ボーナス27,300円×5回
6,000円×36回	ボーナス28,100円×6回
4,000円×48回	ボーナス26,300円×8回
7,000円×60回	ボーナス　なし

イージードライブ カンタン操作の MACとテラドライブ

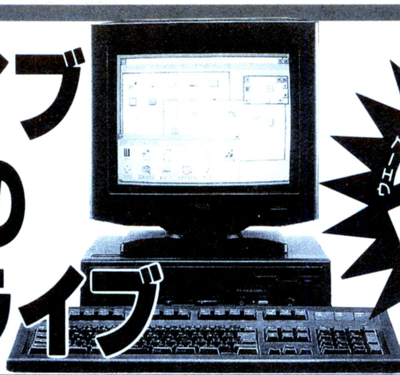

ウェーブ・アイメンバーズカード
メンバーの特権
5年保証
ウェーブ・アイメンバーズカード

Macintosh

Apple Computer
Authorized Dealer

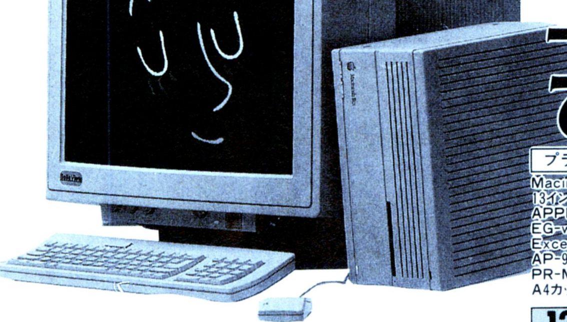

一人一人がビビッドで自由になれる。

プラン1275 MacintoshLC4MB/40HD

MacintoshLC4MB/40HD
12インチRGBモニター
ウェーブ・アイプラスワンセット

ウェーブ・アイ特価

7,000円×36回	ボーナス28,100円×6回
5,000円×48回	ボーナス25,100円×8回
3,000円×60回	ボーナス28,400円×10回
6,800円×72回	ボーナス　なし

プラン1276 MacintoshLC4MB/40HD

MacintoshLC4MB/40HD
12インチRGBモニター
スタイルライタ(360dpi、サーマルインクジェット方式プリンタ)
イージーワードV4.2(日本語ワープロソフト)
SIM-CITYCOLOR(都市計画シミュレーションゲーム、カラー版)
プリンタ用紙(A4サイズ100枚)
ウェーブ・アイプラスワンセット

ウェーブ・アイ特価

10,000円×36回	ボーナス36,700円×6回
8,000円×48回	ボーナス27,900円×8回
6,000円×60回	ボーナス27,900円×10回
9,400円×72回	ボーナス　なし

プラン1273 MacIIsiビジネスセット

MacintoshIIsi-5M/40MHD
13インチカラーRGBディスプレイ
APPLE拡張キーボードII
EG-word
Excel
AP-900PC
PR-MACII
A4カット紙100枚
ウェーブ・アイプラスワンセット

ウェーブ・アイ特価

12,000円×48回	ボーナス53,000円×8回
10,000円×60回	ボーナス45,300円×10回
8,000円×72回	ボーナス45,000円×12回
14,000円×84回	ボーナス　なし

プラン1272 Classicワープロ基本セット

Macintosh Classic2MB/40MHD
2MB増設RAM
EG-word
BJ-10V
PR-MACII
A4カット紙100枚
ウェーブ・アイプラスワンセット

ウェーブ・アイ特価

8,000円×36回	ボーナス12,400円×6回
5,000円×48回	ボーナス17,400円×8回
3,000円×60回	ボーナス21,900円×10回
5,800円×72回	ボーナス　なし

プラン1274 MacintoshSE/302MB/FD

MacintoshSE/302MB/FD
ウェーブアイプラスワンセット

ウェーブ・アイ特価

9,000円×24回	ボーナス29,700円×4回
6,000円×36回	ボーナス22,200円×6回
4,000円×48回	ボーナス21,700円×8回
6,400円×60回	ボーナス　なし

プラン1277 MacintoshIIci5MB/40HD

MacintoshIIci5MB/40HD
13インチRGBモニター
キーボード
ウェーブ・アイプラスワンセット

ウェーブ・アイ特価

13,000円×48回	ボーナス43,700円×8回
11,000円×60回	ボーナス36,500円×10回
9,000円×72回	ボーナス36,600円×12回
13,700円×84回	ボーナス　なし

TERADRIVE

プラン1280 TERADRIVE3お買得ワープロセット

TERADRIVEmodel3	248,000円
HTR-2200(専用ディスプレイ)	79,800円
HTR-2300(マウス)	6,800円
BJ-10V(80桁、48ドット高品位バブルジェットプリンタ)	74,800円
プリンタケーブル	6,800円
一太郎dash(本格ワープロソフト)	39,000円
プリンタ用紙(A4サイズ100枚)	400円
PR-64M(縦型4段、マウステーブル付)	29,800円
ウェーブ・アイプラスワンセット	サービス

定価合計455,600円➡ **ウェーブ・アイ特価**

8,000円×36回	ボーナス24,500円×6回
6,000円×48回	ボーナス20,900円×8回
4,000円×60回	ボーナス23,900円×10回
7,000円×72回	ボーナス　なし

プラン1278 TERADRIVE2基本セット

TERADRIVEmodel2	188,000円
HTR-2200(専用ディスプレイ)	79,800円
ウェーブ・アイプラスワンセット	サービス

定価合計267,800円➡ **ウェーブ・アイ特価**

8,000円×18回	ボーナス33,700円×3回
6,000円×24回	ボーナス26,200円×4回
3,000円×36回	ボーナス25,300円×6回
5,600円×48回	ボーナス　なし

プラン1279 TERADRIVE3基本セット

TERADRIVEmodel3	248,000円
HTR-2200(専用ディスプレイ)	79,800円
ウェーブ・アイプラスワンセット	サービス

定価合計327,800円➡ **ウェーブ・アイ特価**

8,000円×24回	ボーナス27,000円×4回
5,000円×36回	ボーナス22,200円×6回
3,000円×48回	ボーナス23,000円×8回
5,700円×60回	ボーナス　なし

お申込みは今すぐ フリーダイヤル **0120-00-9898**

受付時間 AM10:00▸PM9:00
定休日:11/17(日)

藤沢	0466(43)1775	新潟	0252(75)5076	広島	082(293)0811
札幌	011(771)4971	東京	03(3226)9286	福岡	092(481)0502
盛岡	0198(24)3172	静岡	0542(54)0696	FAX	0466(43)1265
仙台	022(267)5371	名古屋	052(581)4325		
		大阪	06(362) 5057		

18歳未満の方は保護者とご一緒にお電話下さい(特価は税別)

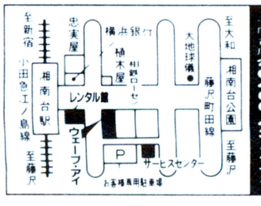

湘南台店☎0466-43-1771

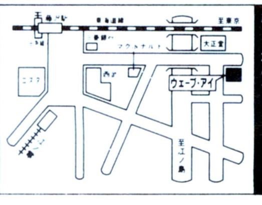

藤沢店☎0466-28-1771

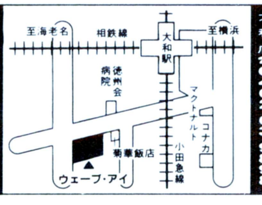

大和店☎0462-63-9898

WAVE EYE

【振込み先】横浜銀行湘南台支店
当座0000467

ホビーのことなら68におまかせ

X68000 PRO II

プラン1281　68PRO IIお買得基本セット

CZ-653C(CPU68000、クロック10MHz、拡張スロット4基搭載)	285.000円
CZ-606D(ドットピッチ0.31mm、高解像度CRT、チルト台付)	79.800円
ウェーブ・アイプラスワンセット	サービス

定価合計364.800円 ➡ **ウェーブ・アイ特価**

8,000円×18回	ボーナス27.900円×3回
5,000円×24回	ボーナス27.800円×4回
3,000円×36回	ボーナス22.300円×6回
5,200円×48回	ボーナス　なし

プラン1282　68PRO IIお買得ワープロセット

CZ-653C(CPU68000、クロック10MHz、拡張スロット4基搭載)	285.000円
CZ-604D(ドットピッチ0.39mm、スピーカー付)	94.800円
CZ-8PC5(熱転写48ドットカラープリンター)	96.800円
CZ-6BE1B(68専用1MB増設RAM)	28.000円
SX-WINDOWSVeri.1(同封SX-WINDOWSのバージョンアップ版)	9.800円
MiltiwordPRO68K(グラフィック機能搭載多機能ワープロ)	32.000円
パワーモンガー(ポピュラスのピーター・モリニューさんの新作)	12.800円
ディフレクター(超難解パズルゲーム)	7.800円
ウェーブ・アイプラスワンセット	サービス

定価合計567.000円 ➡ **ウェーブ・アイ特価**

8,000円×36回	ボーナス26.200円×6回
6,000円×48回	ボーナス22.200円×8回
4,000円×60回	ボーナス25.000円×10回
7,200円×72回	ボーナス　なし

X68000 シリーズ

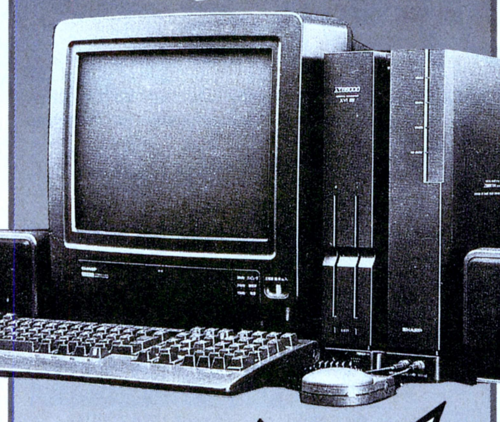

X68000 SUPER

プラン1283　68SUPERお買得基本セット

CZ-604C-TN(CPU68000、クロック10MHz)	348.000円
CZ-606D(ドットピッチ0.31mm、高解像度CRT、チルト台付)	79.800円
ウェーブ・アイプラスワンセット	サービス

定価合計427.800円 ➡ **ウェーブ・アイ特価**

10,000円×18回	ボーナス30.800円×3回
7,000円×24回	ボーナス27.200円×4回
4,000円×36回	ボーナス24.200円×6回
6,300円×48回	ボーナス　なし

プラン1284　68SUPERお手軽ミュージックセット

CZ-604C-TN(CPU68000、クロック10MHz)	348.000円
CZ-614D-TN(ドットピッチ0.31mm、TVチューナー内蔵、スピーカー付CRT)	135.000円
AP-900(80桁、48ドット高品位カラー熱転写プリンタ)	94.800円
専用プリンタケーブル	6.800円
Mu-1Super(MIDIインターフェース付音楽ソフト)	39.800円
CM-32L(コンピューターミュージック定番LA音源モジュール)	69.000円
ウェーブ・アイプラスワンセット	サービス

定価合計693.400円 ➡ **ウェーブ・アイ特価**

9,000円×36回	ボーナス32.300円×6回
7,000円×48回	ボーナス25.700円×8回
5,000円×60回	ボーナス27.000円×10回
8,400円×72回	ボーナス　なし

X68000 SUPER HD

プラン1285　68SuperHDお買得基本セット

CZ-623C-TN(CPU68000、クロック10MHz、80MB大容量HDD搭載)	498.000円
CZ-606D-TN(ドットピッチ0.31mm、高解像度CRT、チルト台付)	79.800円
ウェーブ・アイプラスワンセット	サービス

定価合計577.800円 ➡ **ウェーブ・アイ特価**

9,000円×24回	ボーナス32.600円×4回
6,000円×36回	ボーナス24.300円×6回
4,000円×48回	ボーナス23.300円×8回
6,600円×60回	ボーナス　なし

X68000
お買い上げのお客様に
連射式ジョイパッド
&
ゲームソフト1本
プレゼント

プラン1286　68SuperHD通信ワープロセット

CZ-623C-TN(CPU68000、クロック10MHz、80MB大容量HDD搭載)	498.000円
CZ-607D-TN(ドットピッチ0.31mm、高精細CRT)	99.800円
AP-900(80桁、48ドット高品位カラー熱転写プリンタ)	94.800円
専用プリンタケーブル	6.800円
MiltiwordPRO68K(グラフィック機能搭載多機能ワープロ)	32.000円
TeleportionPRO68K(パソコン通信も出来るメモリ常駐型ソフト)	22.800円
PV-A24B5(MNPクラス5、2400/1200/300bps全二重モデム)	39.800円
PR-64M(縦型4段、マウステーブル付)	29.800円
SC-G10(ガスリフト上下調節機能付椅子)	14.800円
ウェーブ・アイプラスワンセット	サービス

定価合計838.600円 ➡ **ウェーブ・アイ特価**

8,000円×48回	ボーナス27.600円×8回
6,000円×60回	ボーナス27.700円×10回
4,000円×72回	ボーナス32.300円×12回
8,500円×84回	ボーナス　なし

X68000 XVI

瞬速16MHz

プラン1287　68XVIお買得基本セット

CZ-634C-TN(CPU68000、クロック16MHz、X-68000の優等生)	368.000円
CZ-606D-TN(ドットピッチ0.31mm、高解像度CRT、チルト台付)	79.800円
ウェーブ・アイプラスワンセット	サービス

定価合計447.800円 ➡ **ウェーブ・アイ特価**

7,000円×36回	ボーナス22.100円×6回
5,000円×48回	ボーナス20.300円×8回
3,000円×60回	ボーナス24.400円×10回
6,200円×72回	ボーナス　なし

プラン1288　68XVI熱中ゲーミングセット

CZ-634C-TN(CPU68000、クロック16MHz、X-68000の優等生)	368.000円
CZ-607D-TN(ドットピッチ0.31mm、高精細CRT)	99.800円
MA-12C(10Wアンプ内蔵、AV対応モニター・スピーカー)2台	28.000円
STAR-WARS(超高速3Dシューティングゲーム)	7.200円
ボナンザブラザーズ(正義の泥棒?シミュレーター)	9.000円
コラムス(落下型パズルゲーム)	7.800円
パワーモンガー(ポピュラスのピーター・モリニューさんの新作)	12.800円
ウェーブ・アイプラスワンセット	サービス

定価合計532.600円 ➡ **ウェーブ・アイ特価**

9,000円×36回	ボーナス24.400円×6回
6,000円×48回	ボーナス25.600円×8回
4,000円×60回	ボーナス27.800円×10回
7,600円×72回	ボーナス　なし

プラン1289　68XVI本格ポストカード作成セット

CZ-634C-TN(CPU68000、クロック16MHz、X-68000の優等生)	368.000円
CZ-606D-TN(ドットピッチ0.31mm、高解像度CRT、チルト台付)	79.800円
AP-900(80桁、48ドット高品位カラー熱転写プリンタ)	94.800円
専用プリンタケーブル	6.800円
NewPrintShopPRO-68Kver2(簡単ポストカード作成ソフト)	20.000円
PrintShop用グラフィックライブラリvol.2(クリスマス、年賀状用)	8.800円
PR-64M(縦型4段、マウステーブル付)	29.800円
SC-G10(ガスリフト上下調節機能付椅子)	14.800円
ウェーブ・アイプラスワンセット	サービス

定価合計622.800円 ➡ **ウェーブ・アイ特価**

8,000円×36回	ボーナス36.300円×6回
6,000円×48回	ボーナス30.100円×8回
4,000円×60回	ボーナス31.700円×10回
8,200円×72回	ボーナス　なし

X68000 XVI HD

プラン1290　68XVI-HDお買得基本セット

CZ-644C-TN(CPU68000、クロック16MHz、X-68000の最優等生)	518.000円
CZ-606D-TN(ドットピッチ0.31mm、高解像度CRT、チルト台付)	79.800円
ウェーブ・アイプラスワンセット	サービス

定価合計597.800円 ➡ **ウェーブ・アイ特価**

8,000円×36回	ボーナス39.700円×6回
6,000円×48回	ボーナス32.800円×8回
4,000円×60回	ボーナス34.000円×10回
8,500円×72回	ボーナス　なし

プラン1291　68XVI-HD超本格CGセット

CZ-644C-TN(CPU68000、クロック16MHz、X-68000の最優等生)	518.000円
CZ-607D-TN(ドットピッチ0.31mm、高精細CRT)	99.800円
IO-735XB(インクジェット方式採用高機能プリンター)	248.000円
専用プリンタケーブル	6.800円
CZ-6BE2A(XVI専用2MB増設RAM)	59.800円
Z's-STAFF-PRO68K(高機能グラフィックソフト)	58.000円
GT-1000(A7サイズ1677万色対応ハンディーイメージスキャナ)	79.800円
=5220	7.500円
ウェーブ・アイプラスワンセット	サービス

定価合計1.077.700円 ➡ **ウェーブ・アイ特価**

12,000円×48回	ボーナス49.700円×8回
10,000円×60回	ボーナス42.500円×10回
8,000円×72回	ボーナス42.600円×12回
13,700円×84回	ボーナス　なし

プラン1292　68XVI-HD本格ミュージックセット

CZ-644C-TN(CPU68000、クロック16MHz、X-68000の最優等生)	518.000円
CZ-606D-TN(ドットピッチ0.31mm、高解像度CRT、チルト台付)	79.800円
BJ-10V(80桁、48ドット高品位バブルジェットプリンタ)	74.800円
専用プリンタケーブル	6.800円
SX-68M(MIDIインターフェース)	19.800円
MusicPRO68K[MIDI](簡単MIDI用音楽ソフト)	28.800円
Musicstudio68K(MusicPRO用音楽データ編集ソフト)	28.800円
SC-55(最先端スタンダードに対応した高密度音源モジュール)	69.000円
MA-12C(10Wアンプ内蔵、AV対応モニター・スピーカー)2台	28.000円
ウェーブ・アイプラスワンセット	サービス

定価合計853.800円 ➡ **ウェーブ・アイ特価**

12,000円×36回	ボーナス54.600円×6回
10,000円×48回	ボーナス39.400円×8回
8,000円×60回	ボーナス35.700円×10回
12,300円×72回	ボーナス　なし

プラン1293　A1STお買得ゲームセット

FS-A1ST(16ビットCPU搭載のMSXの優等生)	87,800円
TH-14G2(TVチューナー内蔵MSX専用CRT)	60,000円
FS-VC3011A(CRT接続ケーブル)	3,000円
ウェーブ・アイプラスワンセット	サービス

定価合計150,800円 ➡ **特価99,800円**

10,000円×6回	ボーナス46,800円×1回
5,000円×12回	ボーナス24,400円×2回
3,000円×18回	ボーナス19,900円×3回
4,800円×24回	ボーナス　なし

プラン1294　A1STスーパーゲーミングセット

FS-A1ST(16ビットCPU搭載のMSXの優等生)	87,800円
14G-SF1(スーパーファミコン内蔵テレビ)	100,000円
サークガゼルの塔(サークシリーズ第4作目)	7,800円
連射式ジョイパッド1,750円	
ウェーブ・アイプラスワンセット	サービス

定価合計197,350円 ➡ **ウェーブ・アイ特価**

6,000円×18回	ボーナス24,000円×3回
4,000円×24回	ボーナス21,700円×4回
3,000円×36回	ボーナス19,400円×6回
5,300円×48回	ボーナス　なし

プラン1295　F1XVお買得ゲームセット

HB-F1XV(MSX標準機)	69,800円
CPS-14F1(TVチューナー内蔵MSX専用CRT)	60,000円
FS-VC3011A	3,000円
サークガゼルの塔(サークシリーズ第4作目)	7,800円
銀河英雄伝説2DX-SET(大銀河シミュレーション)	12,600円
連射式ジョイパッド	1,750円
ウェーブ・アイプラスワンセット	サービス

定価合計154,950円 ➡ **ウェーブ・アイ特価**

6,000円×12回	ボーナス23,500円×2回
4,000円×18回	ボーナス17,400円×3回
3,000円×24回	ボーナス13,500円×4回
4,300円×36回	ボーナス　なし

ワープロ

NEC/文豪MINI5RX	メ188,000	ウェーブアイ特価	7,200円×18回
NEC/文豪MINI7RX	メ198,000	ウェーブアイ特価	7,200円×18回
Panasonic/FW-U1J70	メ155,000	ウェーブアイ特価	6,900円×18回
Panasonic/FW-U1S57	メ185,000	ウェーブアイ特価	8,800円×18回
SHARP/WD-A560	メ248,000	ウェーブアイ特価	8,800円×24回
SHARP/WD-A550	メ208,000	ウェーブアイ特価	9,800円×18回
TOSHIBA/RUPO-98UP	メ298,000	ウェーブアイ特価	7,800円×30回
TOSHIBA/RUPO-95GP	メ228,000	ウェーブアイ特価	6,900円×18回
FUJITSU/OASYS30AX-CD	メ278,000	ウェーブアイ特価	6,600円×36回
FUJITSU/OASYS30LXIII	メ188,000	ウェーブアイ特価	8,800円×18回
FUJITSU/OASYS-Poket	メ128,000	ウェーブアイ特価	5,800円×18回
Canon/α-40	メ168,000	ウェーブアイ特価	6,400円×18回

中古品コーナー

本体

CZ-602C	特価148,000円
CZ-603C	特価158,000円
CZ-604C	特価168,000円
CZ-611C	特価168,000円
CZ-652C	特価139,000円
FM-TOWNS-2	特価99,800円
FM-TOWNS-2F	特価138,000円
FM-TOWNS-20	特価158,000円
PC-9801VM2	特価89,800円
PC-9801VX2	特価128,000円
PC-9801UV21	特価99,800円
PC-98DO	特価98,000円
PC-9801RX21	特価155,000円
PC-9801RS21	特価199,000円
PC-9801RA2	特価238,000円
PC-386S	特価259,000円

LAPTOP&ノートパソコン

PC-286BOOK-S	特価148,000円
PC-286L-STD	特価109,800円
PC-286LE-STD	特価128,000円
PC-9801LV21	特価89,800円
PC-9801N	特価95,000円
PC-9801NS	特価168,000円
PC-9801NS-20	特価208,000円
PC-9801NV	特価138,000円
PC-98LTmodel	特価49,800円
J31SX001	特価129,000円
J31SX021	特価159,000円
PS55note/SJ4	特価168,000円

プリンタ

AP-850	特価39,800円
AR-2415	特価35,000円
CZ-8PK8	特価35,000円
FMPR-204B	特価35,000円
HG-2550	特価58,000円
NM-9900	特価48,000円
NM-9950/2	特価68,000円
PC-PR102TL3	特価20,000円
PC-PR201H2	特価69,000円
PC-PR201TL	特価48,000円
TR-24CL	特価24,000円
VP-135K	特価32,000円

その他

FM-SC611G(スキャナ)	特価68,000円
GT-1000(スキャナ)	特価35,000円
PIO-31SS-2MA(RAM)	特価20,000円
MD-1200A3(モデム)	特価9,800円
HS-7R/2(スキャナ)	特価25,000円
TH-40N(ハードディスク)	特価48,000円
T-502AX(新品ひじ掛け付椅子)	特価19,800円

あなたの会社「ローコストのOA化」をしてみませんか?

OA化に着手したにもかかわらず日々の激務に追われ、準備段階から脱皮できないままの会社も少なくありません。そこでその問題解決をする責務のもとウェーブ・アイOAサポートをスタートすることになりました。

お客様OAサポートご契約企業(個人)

WAVE EYE セミナーチーム
- MS・DOS
- OASYS
  (初・中・上級コース)
  (日商検定対策コース)
- 一太郎
- ロータス1-2-3
- 初・中・上級各コース
- 各種データベース
- 会計処理

出張パソコンセミナーも致します。

WAVE EYE OAサポートチーム
- システムコーディネイト(業種別導入相談)
- ソフト開発
- データ入力サービス
- インストールサービス
- 使い方相談(パソ通・FAX・TEL等)
- ソフトメンテナンス
- データバックアップサービス(ハードディスク)
- ハードメンテナンス(保守契約は別途)
- 消耗品・サプライ用品配送

お問い合わせ:ウェーブ・アイOAサポートチーム Tel.0466-46-1805まで。

お申込みは今すぐ フリーダイヤル **0120-00-9898**

受付時間 AM10:00▶PM9:00
定休日:11/17(日)

藤沢	0466(43)1775	新潟	0252(75)5076	広島	082(293)0811
札幌	011(771)4971	東京	03(3226)9286	福岡	092(481)0502
盛岡	0198(24)3172	静岡	0542(54)0696	FAX	0466(43)1265
仙台	022(267)5371	名古屋	052(581)4325		
		大阪	06(362) 5057		

18歳未満の方は保護者とご一緒にお電話下さい(特価は税別)

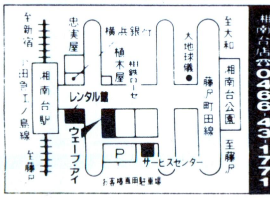

相南台店☎0466-43-1771

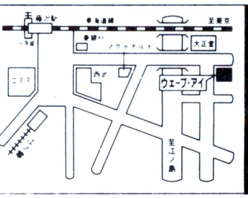

藤沢店☎0466-28-1771

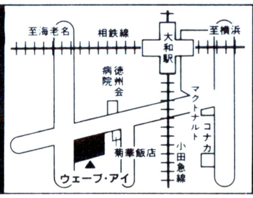

大和店☎0462-63-9898

WAVE EYE

【振込み先】横浜銀行湘南台支店
当座0000467

電話1本
全国通販

年中無休
直営16店舗

新品パソコン
5年保証

中古パソコン
1年保証

永久買取り保証 YES-No.1

YES.6 安心と信頼No.1

1 新品パソコン5年保証
ソフマップはいつでも皆様の立場になって考えています。だから5年間の安心保証!!常に先の事を考え、皆様とのつながりを大切にするソフマップの答えです。
＊一部商品は除きます。

3 中古パソコン1年保証
新品だけではありません!!中古パソコンも、ソフマップなら1年間の安心保証。モニター、プリンター、ワープロだって6ヵ月の安心保証です。

2 初期不良交換期間3ヶ月
そしてお届けした商品が万一不良品でも、お買上日より3ヵ月以内なら、同等品と安心交換致します。

4 永久買取保証
さらに、ソフマップでお求め頂いたパソコンなら、スクラップ寸前でもバッチリ買取致します。もちろん、どこよりも高く買取ますので、ソフマップでのお求めが絶対お得です。

YES.6 便利なお支払い色々No.1

1 月々のお支払い1,000円からOK!
パソコンが欲しい、でも予算がちょっと…そんなあなたへ!!月々のお支払い1000円から、らくらく便利なお支払いOKです。
＊一部商品は除きます。

6 ステップアップクレジット
毎月のお支払い額を少しずつ増やしていく便利なシステムです。例えば、1年目は4000円、2年目は6000円と自由に設定できます。

2 9ヶ月先からのスキップ払いもOK!
パソコンが欲しい、でも今すぐにはちょっと…そんなあなたもソフマップなら、9ヵ月先からのらくらく便利なお支払いOKです。

7 カレッジクレジット
そして、学生のあなたでも、分割払いもちろんOK!!お気軽にお電話下さい。(20歳以上の方に限ります。)

日本最大の中古パソコン専門店 OPEN!!

- 5F ハード買取センター 高額買取キャンペーン実施中
- 4F 中古ハード〔NEC・EPSON-PC〕 在庫豊富に5千台!
- 3F 中古ハード〔SHARP・FUJITSU他〕
- 2F 中古ソフト〔パソコン関係〕 在庫1万本!
- 1F 中古ソフト〔ファミコン関係〕 在庫1万5千本!!
- B1F ソフト買取センター

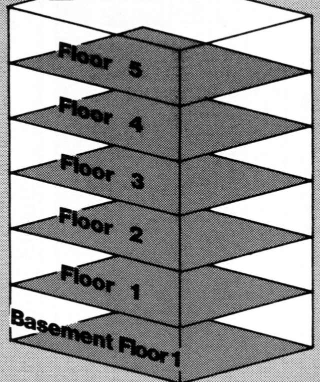

ただ物を売るだけではありません。
心を売るのでもありません。
私たちがお届けしたいのは満足感です。
お客様が何を望み、どう応えれば喜んでもらえるか。
私たち一人一人がいつもお客様の立場になって考える。
私たちの仕事はそこから出発しています。

On-line FAX® ご利用電話 03-3253-2244

ご自宅にFAXがあれば、24時間いつでも欲しい商品のカタログが御覧になれます。本文中のコードNo.がついているのは、そのNo.で引き出せます。その他にも多数用意してございますので、早速お電話お待ちしております。

SOF·NET® 03-3253-9951

あなたのパソコンで通信販売が御利用になれます。ソフネットにアクセスすれば、いろいろな情報が手に入る他、24時間ソフマップに商品を注文することが出来ます。

オーバーナイトデリバリーサービス

ご注文いただいた商品を即スピーディーに、お客様のお手元にお届けするサービスです。但し、商品によって受付られないものもありますので、お電話にてお問合せ下さい。(要手数料)

安さと安心を最高のサー

ANNIVERSARY 10TH 10年目のありがとう

ビスでお届けします。

TV

日本テレビ・TBS・フジテレビ・テレビ朝日・テレビ東京・テレビ大阪・関西テレビ・朝日放送系列でCM放映!!

東京秋葉原店

4号店 渡辺ビル	03-3253-9590	ソフマップ 本店ビル	03-3253-3030
6号店 ソフト館	03-3253-4047	中古ファミコンセンター	03-3253-0599
3号店 パソコンハード館		中古ソフト館	03-5256-6842
	03-3253-0351	サポートセンター	03-5256-6841
7号店 MIDI LAND	03-5256-0477	2号店 シティビル	03-3258-7021
5号店 Mac Collection	03-5256-2927	1号店 小暮末広ビル	03-3258-3155

営業時間／年中無休
■平　日
AM11:50～PM8:00
■土曜日
AM11:00～PM8:00
■日祝日
AM10:00～PM7:00
（東京本店・1号店は平日AM10:50～PM7:30、土曜日・日祝日はAM10:30～PM7:30）
（東京5号店・大阪1・4・5号店は毎週金・土曜、PM8:30まで）

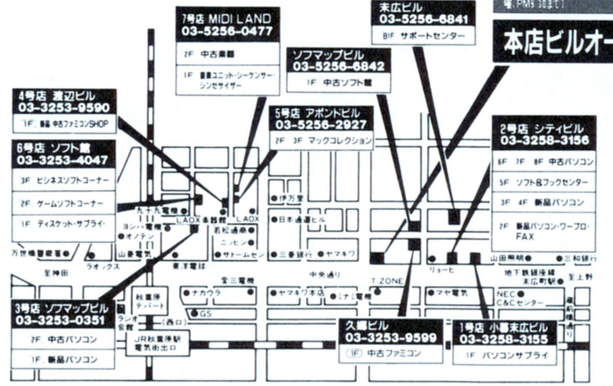

大阪難波店

ファミコン専門店
南海電鉄難波駅より徒歩1分

大阪日本橋店

地下鉄恵美須町駅より徒歩1分

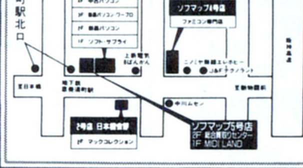

新システム

面倒な手続きはありません。サインレスで大変便利になりました。

3 84回迄の分割、ボーナス併用もOK!
どんなに大きな金額でも無理なく!らく!84分割!!回数もプランにあわせて設定できます。もちろん、ボーナス併用払いもOK!計画にあわせてご自由に組み合わせてください。

4 さらに、業界屈指の低金利
パソコンが欲しい、でも長い分割だと金利が…おまかせ下さい!!ソフマップは業界屈指の低金利、あなたの強い味方です!

業界No.1の低金利

支払回数	1	3	6	10	12	15	18	20	24	30	36	42	48	54	60	66	72	78	84
他社金利	3.0	4.0	5.0	7.0	9.0	11.0	13.5	14.5	16.0	21.0	23.5	31.0	32.0	35.5	38.5	−	−	−	−
Sofmap金利	2.5	3.5	3.5	6.0	6.0	9.0	12.0	12.0	12.5	17.5	17.5	22.0	23.0	28.5	29.5	36.0	38.0	42.5	45.5

5 ボーナスだけの10回払いもOK!
さらに月々の支払いは無しで、ボーナス時だけの便利なお支払いもOK、回数も1、2、3、4、6、8、10回と、お好きな様に設定できます。

8 カードでのお支払いOK!
お手持ちの各種クレジットカードも、店頭だけでなく通信販売でも御利用頂けます。お気軽にお問い合わせ下さい。

9 代金引換システム(要手数料)
手続きはお電話一本だけ!後は商品をお届けした際に料金とお引き換えしていただく便利なシステムです。

10 現金一括振込払い
お電話にてご注文頂いたあと、その金額を指定の口座に一括で振り込んで頂くものです。その他、現金書留でのお支払いも承っておりますので気軽にお問い合わせ下さい。

YES.6便利な配達No.1

1 到着日の指定OK!
お忙しいお客様のご都合に合わせ、到着日を指定出来ますので、お忙しいお客様、是非ご利用下さい。

2 夜間配送OK(要手数料)
どうしても夜しかだめ!というあなたへ!!夜間の配送もOKです。お申し込みの際に申し付け下さい。(機種によっては、お受けできないものもあります。)

YES.6安心万全のサポート体制

1 サポートセンター
ソフマップでは他では見られないアフターサービスを実現するためにパソコンの救急病院を作りました!もしもお客様のパソコンに何か異常がおきても、もう安心。サポートセンターに、すぐご相談下さい。パソコンの名医がすばやく対処致します。

2 代替機の無料貸出
さらに、修理期間が長期に及ぶと思われる場合、代替機の無料貸出を行なっております。お仕事等で、修理期間中どうしてもパソコンが必要なお客様、ご相談下さい。(一部機種によりお受け出来ない物もございます。)

通信販売をご利用の方は
0120-110-833
大阪06-633-7224
FAX03-3253-4290
札幌011-865-7030 横浜045-311-3441 広島082-222-0604
仙台022-268-3405 金沢0762-21-7045 福岡092-752-0044
新潟025-222-6139 名古屋052-332-2117 高松0878-34-8833

フリーダイヤル **商品発送のお問い合わせ**
フリーダイヤル 0120-08-0113
フリーダイヤル **故障・修理のお問い合わせ**
フリーダイヤル 0120-11-0292

24時間テレホンサービス
03-3258-7910

振込先
三和銀行秋葉原支店(普)1012131
口座名義 (株)ソフマップ

平日の電話受付時間が変わりました。
電話受付時間 年中無休 ●平日 AM10:30～PM7:30 ●日・祭日 AM10:00～PM7:30

株式会社ソフマップ®
〒101 東京都千代田区外神田3-14-10 ソフマップビル
〒556 大阪市浪速区日本橋5-7-17 ソフマップビル

全国通販専用フリーダイヤル

フリーダイヤル 0120・110・833

●価格の変更・在庫切れ等ございますので、必ずお電話にて御確認下さい。

ANNIVERSARY 10TH 10年目のありがとう

J-DMA 社団法人 日本通信販売協会正会員

パソコン本体

独自の新品パソコン安心5年保証、お買得の超特価商品も目白押し、他では真似の出来ないご満足をお届けします！

■NEC
PC-9801DXU2 ¥318,000→¥Sofmap特価
FAXコードNo.10007#
PC-9801DX5 ¥468,000→¥335,000
PC-9801DS2 ¥358,000→¥2?5,000
FAXコードNo.10006#
PC-9801DSU2 ¥358,000→¥2?5,000
PC-9801DS5 ¥508,000→¥379,000
PC-9801DAU2 ¥448,000→¥269,000
FAXコードNo.10002#
PC-9801DA5 ¥598,000→¥385,000
PC-9801DA7 ¥698,000→¥499,000
PC-9801DAU7 ¥698,000→¥499,000
PC-9801UF ¥218,000→¥147,000
PC-9801UR ¥218,000→¥147,000
FAXコードNo.10029#
PC-9801UR20 ¥348,000→¥215,000
PC-9801NS/E ¥278,000→¥1??,000
FAXコードNo.10018#
PC-9801NS/E20 ¥378,000→¥Sofmap特価
PC-9801NV ¥248,000→¥155,000
FAXコードNo.10022#
PC-H98model100 ¥2,150,000→¥1,?68,000
PC-H98model60-002 ¥835,000→¥Sofmap特価
PC-H98modelU60-002 ¥835,000→¥Sofmap特価
FAXコードNo.10046#
PC-H98model60-100 ¥1,500,000→¥Sofmap特価
PC-H98Smodel8-002 ¥548,000→¥3?9,000
PC-H98SmodelU8-002 ¥548,000→¥3?9,000
PC-H98Smodel8-040 ¥698,000→¥4?8,000
PC-H98Smodel8-100 ¥798,000→¥579,000
PC-9801TmodelF51 ¥850,000→¥Sofmap特価
■EPSON
PC-386GS2 ¥398,000→¥Sofmap特価
FAXコードNo.10126#
PC-386GS2E ¥598,000→¥Sofmap特価
PC-386GS5 ¥398,000→¥Sofmap特価
PC-386GS5E ¥598,000→¥Sofmap特価
PC-386GE2B ¥428,000→¥Sofmap特価
PC-386GE3 ¥323,000→¥Sofmap特価
FAXコードNo.10125#
PC-386GE5B ¥428,000→¥Sofmap特価
PC-286VG・STD ¥268,000→¥Sofmap特価
FAXコードNo.10119#
PC-286C・STD ¥168,000→¥Sofmap特価
PC-386M・STD ¥328,000→¥Sofmap特価
PC-386S・STD ¥498,000→¥Sofmap特価
PC-386G・STD ¥750,000→¥Sofmap特価
PC-386NOTE・W1A ¥378,000→¥Sofmap特価
FAXコードNo.10138#

NEC・EPSONコーナー

下記の例のように、お持ちの機種での下取交換が出来ます。パソコン本体以外にも、周辺機器、ゲーム・ビジネスソフト他、様々な商品を下取交換&買取致します。詳しくは下取交換のお申し込み方法の欄をご覧下さい。

限定20台 NEC PC-9801DX2

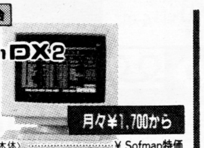

月々¥1,700から

●PC-9801DX2（本体） ¥Sofmap特価
●PC-KD882（モニター） ¥Sofmap特価
●MS-DOS3.3C基本セット ¥Sofmap特価
●マクセルブランクディスケット5"（10枚） ¥Sofmap特価

標準価格¥419,600 Sofmap特価¥238,700

¥1,700×84回	ボーナス¥15,000×14回
¥3,500×60回	ボーナス¥10,000×10回
¥6,200×48回	ボーナス なし
¥7,800×36回	ボーナス なし
¥9,600×24回	ボーナス¥10,000×4回

例えば あなたがお持ちの機種	買取価格	差額
PC-9801VM21	¥80,000	＋¥158,700
PC-9801VX21	¥105,000	＋¥133,700

＝この機種があなたのお手元に！

限定20台 NEC PC-9801DA2

月々¥1,900から

●PC-9801DA2（本体） ¥Sofmap特価
●PC-KD882（モニター） ¥Sofmap特価
●MS-DOS3.3C基本セット ¥Sofmap特価
●マクセルブランクディスケット5"（10枚） ¥Sofmap特価

標準価格¥549,600 Sofmap特価¥328,700

¥1,900×84回	ボーナス¥23,000×14回
¥3,800×60回	ボーナス¥20,000×10回
¥8,500×48回	ボーナス なし
¥10,800×36回	ボーナス なし
¥12,100×24回	ボーナス¥20,000×4回

例えば あなたがお持ちの機種	買取価格	差額
PC-9801RX21	¥143,000	＋¥185,700
PC-9801VX21	¥105,000	＋¥223,700

＝この機種があなたのお手元に！

NEC PC-9801DX2

FAX No.10008# 月々¥1,400から

標準価格¥318,000 Sofmap特価¥185,000

¥1,400×84回	ボーナス¥11,000×14回
¥2,400×60回	ボーナス¥10,000×10回
¥4,800×48回	ボーナス なし
¥5,800×32回	ボーナス なし
¥8,700×24回	ボーナス なし

例えば あなたがお持ちの機種	買取価格	差額
PC-9801VM21	¥80,000	＋¥105,000
PC-9801VX21	¥105,000	＋¥80,000

＝この機種があなたのお手元に！

NEC PC-9801DA2

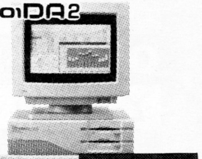

FAX No.10003# 月々¥1,600から

標準価格¥448,000 Sofmap特価¥265,000

¥1,600×84回	ボーナス¥18,000×14回
¥3,300×60回	ボーナス¥15,000×10回
¥6,800×48回	ボーナス なし
¥8,700×36回	ボーナス なし
¥12,500×24回	ボーナス なし

例えば あなたがお持ちの機種	買取価格	差額
PC-9801RX21	¥143,000	＋¥122,000
PC-9801VX21	¥105,000	＋¥160,000

＝この機種があなたのお手元に！

EPSON PC-386GE2

FAX No.10125# 月々¥1,300から

標準価格¥298,000 ¥Sofmap特価

¥1,300×84回	ボーナス¥15,000×14回
¥3,100×60回	ボーナス¥10,000×10回
¥4,800×60回	ボーナス なし
¥3,200×48回	ボーナス なし
¥7,200×36回	ボーナス¥15,000×8回

例えば あなたがお持ちの機種	買取価格	差額
PC-286N・A	¥61,000	＋¥158,800
PC-286LE・STD	¥60,000	＋¥159,800

＝この機種があなたのお手元に！

EPSON PC-386NOTE-W2

FAX No.10139# 月々¥1,300から

標準価格¥278,000 ¥Sofmap特価

¥1,300×84回	ボーナス¥13,000×14回
¥2,600×60回	ボーナス¥10,000×10回
¥5,000×48回	ボーナス なし
¥6,400×36回	ボーナス なし
¥9,200×24回	ボーナス なし

例えば あなたがお持ちの機種	買取価格	差額
PC-286N・A	¥61,000	＋¥244,000
PC-286LE・STD	¥60,000	＋¥245,000

＝この機種があなたのお手元に！

NEC PC-9801NS/E40

FAX No.10020# 月々¥1,200から

標準価格¥418,000 Sofmap特価¥285,000

¥1,200×84回	ボーナス¥25,000×14回
¥4,100×60回	ボーナス¥15,000×10回
¥6,200×48回	ボーナス¥10,000×8回
¥10,000×36回	ボーナス なし
¥12,700×24回	ボーナス¥10,000×4回

例えば あなたがお持ちの機種	買取価格	差額
PC-9801N	¥65,000	＋¥240,000
PC-9801NS	¥85,000	＋¥220,000

＝この機種があなたのお手元に！

NEC PC-9801DO+

FAX No.10039# 月々¥1,600から

標準価格¥278,000 Sofmap特価¥189,000

¥1,600×60回	ボーナス¥15,000×10回
¥4,900×48回	ボーナス なし
¥6,200×36回	ボーナス なし
¥8,900×24回	ボーナス なし
¥16,700×12回	ボーナス なし

例えば あなたがお持ちの機種	買取価格	差額
PC-9801VM2(384KB)	¥45,000	＋¥144,000
PC-9801DO	¥80,000	＋¥109,000

＝この機種があなたのお手元に！

モニター

限定10台 ズバリ今月の超目玉！
PC-KD881 ¥?0,000

■NEC
PC-KD854N ¥84,800→¥3?,800
PC-KD881 ¥118,000→¥Sofmap特価
PC-KD882 ¥89,800→¥5?,000
PC-TV354 ¥110,000→¥69,800
PC-TV454 ¥128,300→¥77,000
PC-TV455 ¥147,000→¥8?,000
N-5926-01 ¥233,000→¥1?5,000
N-5926-21 ¥648,000→¥Sofmap特価
■SHARP
CU-14FD ¥74,800→¥Sofmap特価
CU-14KD ¥89,800→¥47,000
■EPSON
CR-4000 ¥94,800→¥Sofmap特価
CR-5000 ¥138,000→¥Sofmap特価
CR-7000 ¥248,000→¥Sofmap特価
CR-5500 ¥168,000→¥Sofmap特価
■MITSUBISHI
XC-1498CII ¥107,000→¥4?,000
■コアード
CVC-4681 ¥84,800→¥36,000

業界屈指の低金利 Yes%

ハードディスク

限定5台 超特価特別価格
DD-41 ¥74,900
限定20台 本体とセットで！
TR-NE40 ズバリ¥64,800

■ICM
C FLAT(SCSI内蔵) ¥108,000→¥79,000
INTER(SCSI内蔵) ¥178,000→¥Sofmap特価
BSC-40(SCSIリムーバブル) ¥168,000→¥125,000
HC-100ES(SCSI外付) ¥138,000→¥105,000
■日本テクサ
RA-HC40S2(SASI内蔵) ¥98,000→¥52,000
RAS-HC80S2(SCSI内蔵) ¥148,000→¥87,800
GTS-HC100(SCSI内蔵) ¥188,000→¥1?9,800
STATION-N100S ¥198,000→¥Sofmap特価
■緑電子
LE-40mk2(SASI外付) ¥98,000→¥5?,000
Y-040(SCSI外付) ¥118,000→¥79,000
B-N40(SASIノート用) ¥98,000→¥Sofmap特価
DOODA40(SCSI外付) ¥88,000→¥Sofmap特価
■テクノジャパン
TR-41F(SASI内蔵) ¥74,800→¥52,000
PD-50GX(SCSI外付) ¥108,000→¥Sofmap特価
PD-135GX(SCSI外付) ¥158,000→¥Sofmap特価
■ティアック
HD-41A(SCSI外付) ¥84,800→¥Sofmap特価
DD-101A(SCSI外付) ¥178,000→¥Sofmap特価
HD-101A(SCSI外付) ¥128,000→¥Sofmap特価
■コンピュータリサーチ
CRC-IHR4(SASI内蔵) ¥98,000→¥5?,000
CRC-SA40V(SASI外付) ¥88,000→¥52,000
CRC-SC130A(SASI外付) ¥168,000→¥Sofmap特価
■ITEC
DH-130(SCSI外付) ¥148,000→¥Sofmap特価
DD-130(SCSI内蔵) ¥145,000→¥109,000

プリンター

限定10台 今月の超目玉！
JR200CL ¥59,800

■NEC
PC-PR150VH ¥99,800→¥6?,900
PC-PR150VL ¥84,800→¥58,000
PC-PR150N ¥69,800→¥5?,000
PC-PR201/45 ¥95,000→¥67,000
PC-PR201/60 ¥135,000→¥97,000
PC-PR201/65A ¥215,000→¥145,000
PC-PR201/80A ¥275,000→¥1?9,000
PC-PR1000 ¥259,000→¥1?9,000
PC-PR2000 ¥451,000→¥315,000
PC-PR201/60A ¥158,000→¥109,000
■EPSON
VP-300PC ¥69,800→¥Sofmap特価
VP-550PC ¥85,000→¥Sofmap特価
VP-960PC ¥116,000→¥Sofmap特価
VP-1350PC ¥94,800→¥Sofmap特価
VP-1600PC ¥123,000→¥Sofmap特価
VP-2600PC ¥143,000→¥Sofmap特価
XP-2000PC ¥198,000→¥Sofmap特価
HG-4000PC ¥198,000→¥Sofmap特価
LP-3000 ¥283,000→¥Sofmap特価
AP-600PC ¥62,800→¥Sofmap特価
AP-900PC ¥92,800→¥Sofmap特価
AP-300PC ¥59,800→¥Sofmap特価
■STAR
JP-100 ¥79,800→¥49,800
JR-200CL ¥134,800→¥68,000
■CANON
BJ-330J ¥190,000→¥Sofmap特価
BJ-300J ¥140,000→¥Sofmap特価
BJ-10V ¥74,800→¥Sofmap特価

On-line FAX 本文中のFAXコードNo.のついているものは、そのNo.でカタログが引き出せます。詳しくは1ページ目をご覧下さい。

フロッピードライブ

■アクセル
FDC-377 ¥39,800→¥2?,000
□3.5インチ1/自動切り替え
FDC-378 ¥59,800→¥Sofmap特価
□3.5インチ2/自動切り替え
■緑電子
LFS ¥39,800→¥18,800
□3.5インチ1/2HD専用
ZFW ¥59,800→¥Sofmap特価
□3.5インチ2/自動切り替え
■コンピュータリサーチ
CRC-FD3.5SA ¥38,800→¥25,500
□3.5インチ1/自動切り替え
CRC-FD3.5WA ¥58,800→¥38,500
□3.5インチ2/自動切り替え
CRC-FD5SA ¥38,800→¥25,500
□5インチ1/自動切り替え
CRC-FD5WA ¥58,800→¥38,500
□3.5インチ2/自動切り替え
■アイドルジャパン
AFD-351 ¥34,800→¥17,500
□3.5インチ1/2HD専用
AFD-352 ¥57,800→¥31,000
□3.5インチ2/2HD専用
AFD-501 ¥39,800→¥27,000
□5インチ1/2HD専用
■ティアック
FD-30S ¥39,800→¥Sofmap特価
□3.5インチ1/2HD専用
FD-30Wn ¥59,800→¥Sofmap特価
□3.5インチ2/ノート用2HD専用
FD-31W ¥59,800→¥Sofmap特価
□3.5インチ2/自動切り替え

周辺機器もお買得の超特価、更に他では見られない。もしもの時の故障でも3カ月以内なら同じ新品商品と安心交換！！安さと安心のソフマップでお求め下さい。

RAMボード

■メルコ
EMJ-2000R(スロットタイプ) ¥34,800→¥2?,000
EXJ-4000R(EMJ増設用) ¥57,000→¥42,000
EDS-4000(DS用内部) ¥56,800→¥Sofmap特価
EMP-4000L ¥64,800→¥48,000
RCS-4000(PC-9801ノート用) ¥74,800→¥51,000
EMB-2000(286/386BOOK用) ¥39,800→¥Sofmap特価
EDX-2000(DX用内部) ¥34,800→¥26,000
MDA-4000(DA用内部) ¥49,800→¥34,000
EDA-4000L(DA用内部) ¥44,800→¥Sofmap特価
■I/Oデータ
PC-34FX-2MA(スロットタイプ) ¥37,000→¥25,500
DA134-4M(DA用内部) ¥49,800→¥34,800
DA134-8M(DA用内部) ¥100,000→¥Sofmap特価
DS134-4M(DS用内部) ¥49,800→¥3?,000
EX134-2MB(DA134増設用) ¥30,000→¥22,500

その他

スキャナー
■EPSON
GT-6000 ¥178,000→¥Sofmap特価
■オムロン
HS-7RII ¥39,800→¥27,500
HS-10RII ¥49,800→¥34,500
HS-40CL-H ¥46,800→¥32,800

モデム
■アイワ
PV-M24B5 ¥39,800→¥29,800
PV-A24B5 ¥39,800→¥29,800
■etc
COMSTAR CLUB24/5 ¥39,800→¥Sofmap特価
MD24FB5V ¥39,800→¥29,800

好評 高額下取交換実施中!!

あなたがお持ちのパソコンを高額で買取り、誌面のお好きな機種と交換致します。

TV 日本テレビ・TBS・フジテレビ・テレビ朝日・テレビ東京・テレビ大阪・関西テレビ・朝日放送系列でCM放映!!

● 掲載の価格は10月15日現在のものです。

ワープロコーナー

ワープロのベストセラー
NEC 文豪5RX

月々¥1,500から

標準価格¥188,000 Sofmap特価¥113,000

¥ 1,500×60回	ボーナス¥6,000×10回
¥ 2,900×48回	ボーナス なし
¥ 3,700×36回	ボーナス なし
¥ 5,300×24回	ボーナス なし
¥ 10,000×12回	ボーナス なし

Commodore コーナー

海外のゲームもバッチリOK!
AMIGA2000

月々¥1,600から

● AMIGA2000〈本体〉…… ¥ Sofmap特価
● COMMODORE1084D〈モニター〉…… ¥ Sofmap特価

標準価格¥359,800 Sofmap特価¥329,000

¥ 1,600×84回	ボーナス¥25,000×14回
¥ 3,800×60回	ボーナス¥20,000×10回
¥ 8,500×48回	ボーナス なし
¥ 10,800×36回	ボーナス なし
¥ 15,500×24回	ボーナス なし

FUJITSU コーナー

FM TOWNS

月々¥1,500から

● TOWNS-20F〈本体〉…… ¥ Sofmap特価
● DP-533〈モニター〉…… ¥ Sofmap特価
● FMT-KB105/205〈キーボード〉…… ¥ Sofmap特価
● マクセルブランクディスケット3.5"〈10枚〉…… ¥ Sofmap特価

標準価格¥426,800 ¥Sofmap特価

¥ 1,500×84回	ボーナス¥18,000×14回
¥ 3,100×60回	ボーナス¥15,000×10回
¥ 6,600×48回	ボーナス なし
¥ 8,400×36回	ボーナス なし
¥ 12,100×24回	ボーナス なし

例えば あなたがお持ちの機種 買取価格 差額
FM-TOWNS・2F ·¥ 70,000＋¥Sofmap特価
＝この機種があなたのお手元に!

FM TOWNS

月々¥1,500から

● TOWNS・40H〈本体〉…… ¥ Sofmap特価
● DP-533〈モニター〉…… ¥ Sofmap特価
● FMT-KB105/205〈キーボード〉…… ¥ Sofmap特価
● マクセルブランクディスケット3.5"〈10枚〉…… ¥ Sofmap特価

標準価格¥576,800 ¥Sofmap特価

¥ 1,500×84回	ボーナス¥30,000×14回
¥ 4,700×60回	ボーナス¥20,000×10回
¥ 9,600×48回	ボーナス なし
¥ 12,200×36回	ボーナス なし
¥ 17,500×24回	ボーナス なし

SHARP コーナー

X68000 XVI

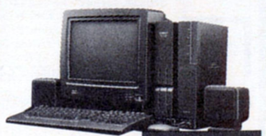

月々¥1,400から

● CZ-634C〈本体〉…… ¥ Sofmap特価
● CZ-606D〈モニター〉…… ¥ Sofmap特価
● マクセルブランクディスケット5"〈10枚〉…… ¥ Sofmap特価

標準価格¥449,800 ¥Sofmap特価

¥ 1,400×84回	ボーナス¥27,000×14回
¥ 4,000×60回	ボーナス¥20,000×10回
¥ 7,000×48回	ボーナス¥10,000×8回
¥ 11,000×36回	ボーナス なし
¥ 15,800×24回	ボーナス なし

例えば あなたがお持ちの機種 買取価格 差額
CZ-600C ·¥ 65,000＋¥Sofmap特価
＝この機種があなたのお手元に!

X68000 XVI HD

月々¥1,900から

● CZ-644C〈本体〉…… ¥ Sofmap特価
● CZ-606D〈モニター〉…… ¥ Sofmap特価
● マクセルブランクディスケット5"〈10枚〉…… ¥ Sofmap特価

標準価格¥599,800 ¥Sofmap特価

¥ 1,900×84回	ボーナス¥35,000×14回
¥ 4,600×60回	ボーナス¥30,000×10回
¥ 11,400×48回	ボーナス なし
¥ 14,500×36回	ボーナス なし
¥ 15,800×24回	ボーナス¥30,000×4回

例えば あなたがお持ちの機種 買取価格 差額
CZ-603C ·¥ 128,000＋¥Sofmap特価
＝この機種があなたのお手元に!

SHARPのセットはそれぞれモニターが
CZ-607Dの場合は
プラス**¥20,000**
CZ-614Dの場合は
プラス**¥47,200**
になります。

FUJITSUのセットはそれぞれモニターが
FMT-DP531の場合は
プラス**¥13,000**
FMT-DP534の場合は
プラス**¥27,800**になります。

X68000 SUPER
X68000SUPER

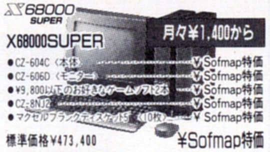

月々¥1,400から

● CZ-604C〈本体〉…… ¥ Sofmap特価
● CZ-606D〈モニター〉…… ¥ Sofmap特価
● ¥9,800以下のお好きなゲームソフト2本 …… ¥ Sofmap特価
● CZ-8NJ2 …… ¥ Sofmap特価
● マクセルブランクディスケット5"〈10枚〉…… ¥ Sofmap特価

標準価格¥473,400 ¥Sofmap特価

¥ 1,400×84回	ボーナス¥25,000×14回
¥ 3,600×60回	ボーナス¥20,000×10回
¥ 8,300×48回	ボーナス なし
¥ 10,500×36回	ボーナス なし
¥ 15,100×24回	ボーナス なし

例えば あなたがお持ちの機種 買取価格 差額
CZ-652C ·¥ 82,000＋¥Sofmap特価
＝この機種があなたのお手元に!

SEGA コーナー

TERADRIVE model2

月々¥1,500から

● TERADRIVE model2〈本体〉…… ¥ Sofmap特価
● HTR-2200〈モニター〉…… ¥ Sofmap特価

標準価格¥267,800 Sofmap特価¥224,000

¥ 1,500×60回	ボーナス¥20,000×10回
¥ 2,800×48回	ボーナス¥18,000×8回
¥ 7,400×36回	ボーナス なし
¥ 10,500×24回	ボーナス なし
¥ 19,800×12回	ボーナス なし

IBM コーナー

DOS Vでノートが動く!
PS-55NOTE5523-SJ4

月々¥1,500から

標準価格¥368,000 Sofmap特価¥249,800

¥ 1,500×84回	ボーナス¥17,000×14回
¥ 2,900×60回	ボーナス¥15,000×10回
¥ 6,400×48回	ボーナス なし
¥ 8,200×36回	ボーナス なし
¥ 11,700×24回	ボーナス なし

TOSHIBA コーナー

J-3100SX001P

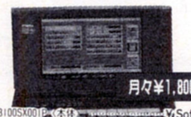

月々¥1,800から

● J-3100SX001P〈本体〉…… ¥ Sofmap特価
● Dyna Printer〈プリンター〉…… ¥ Sofmap特価

標準価格¥366,000 Sofmap特価¥272,800

¥ 1,800×60回	ボーナス¥25,000×10回
¥ 3,700×48回	ボーナス¥20,000×8回
¥ 8,900×36回	ボーナス なし
¥ 12,800×24回	ボーナス なし
¥ 20,800×12回	ボーナス¥20,000×2回

例えば あなたがお持ちの機種 買取価格 差額
J-3100SS・001 ·¥ 35,000＋¥ 237,800
＝この機種があなたのお手元に!

Apple Computer コーナー

Mac入門機、人気No.1

Macintosh Classic 月々¥1,500から

● Macintosh Classic2M/FD〈本体〉…… ¥ Sofmap特価
● INNER45MB …… ¥ Sofmap特価
● マクセルブランクディスケット3.5"〈10枚〉…… ¥ Sofmap特価

標準価格¥280,000 Sofmap特価¥212,000

¥ 1,500×84回	ボーナス¥13,000×14回
¥ 2,900×60回	ボーナス¥10,000×10回
¥ 3,800×48回	ボーナス¥10,000×8回
¥ 5,500×48回	ボーナス なし
¥ 7,000×36回	ボーナス なし

例えば あなたがお持ちの機種 買取価格 差額
PC-9801DX2 ·¥ 145,000＋¥ 67,000
＝この機種があなたのお手元に!

下取交換

お持ちのパソコンを高額にて買取り、お好きな機種と交換いたします。

通販下取専用電話 フリーダイヤル 0120-110-833

下取交換のお申し込み方法

パソコン本体以外にも、周辺機器、ゲーム・ビジネスソフト他、様々な商品を下取交換＆買取致します。お申し込み方法をご覧下さい。

1. お送りになる場合
お持ちの商品を送られる際、送られる商品名、お名前、ご住所、お電話番号、交換希望の商品を書いたメモを必ず同封の上、宅配便等にて下記へ商品をお送り下さい。
〒133 東京都江戸川区本一色3-27-16 ㈱ソフマップ下取センター
→ 商品到着後、査定の後スタッフがお客様にご希望の機種との交換差額をお電話にてご連絡致します。その際、詳しいお支払い方法等をスタッフにご相談下さい。

2. 直接、店頭にお持ち込みになる場合
東京、大阪の各買取センターに商品をお持ち頂きますので、その際必要となります、身分証明書(免許証、保険証、学生証等)と印鑑をご用意下さい。
→ 査定後、店頭にてご希望の商品をお持ち帰り頂けます。(在庫切れの際は入荷迄お待ち頂く事もございます。)

高額買取

ソフマップでは買取のみの方もお電話お待ちしています。

通販買取専用電話 フリーダイヤル 0120-110-994

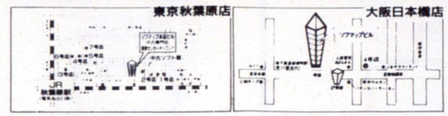

東京ハード買取センター 03-3253-9959
大阪ハード買取センター 06-641-8801

全国出張サービス

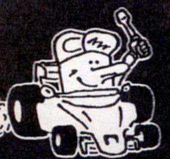

富士通FM-TOWNSをお買い上げのお客様に限り万一故障が生じた場合には、サービスマンが全国どこへでもお伺いいたします。

通信販売をご利用の方は

0120-110-833
大阪06-633-7224
FAX03-3253-4290
札幌011-865-7030 横浜045-311-3441 広島082-222-0604
仙台022-268-3405 金沢0762-21-7045 福岡092-752-0044
新潟025-222-6139 名古屋052-332-2117 高松0878-34-8833

24時間テレホンサービス

03-3258-7910

振込先
三和銀行秋葉原支店(普)1012131
口座名義 ㈱ソフマップ

平日の電話受付時間が変わりました。
電話受付時間 年中無休 ●平日 AM10:30〜PM7:30 ●日・祭日 AM10:00〜PM7:30

株式会社ソフマップ®
〒101 東京都千代田区外神田3-14-10 ソフマップビル
〒556 大阪市浪速区日本橋5-7-17 ソフマップビル

おすすめ 月々のお支払い¥1,000からOK・84回分割／ボーナス併用払いもOK・ボーナスのみのお支払いもOKソフマップクレジット！

EPSON PC-386M・STDコーナー
FAX No.10136#

32bit超お買い得ゲームセット No.1133
●PC-386M・STD〈本体〉…
●XC-1498CⅡ〈モニター〉
●¥9,800以下のお好きなゲームソフト2本
●マクセルブランクディスケット3.5"〈10枚〉

月々 ¥1,900から

標準価格¥458,600 Sofmap 特価¥249,000

¥ 1,900 × 84回	ボーナス ¥15,000 × 14回
¥ 2,900 × 60回	ボーナス ¥15,000 × 10回
¥ 6,400 × 48回	ボーナス なし
¥ 8,200 × 36回	ボーナス なし
¥ 11,700 × 24回	ボーナス なし

32bit低価格お買い得セット No.1134
●PC-386M・STD〈本体〉…
●XC-1498CⅡ〈モニター〉
●VP-1350PC〈プリンター〉
●一太郎Ver4.3
●マクセルブランクディスケット3.5"〈10枚〉

月々 ¥2,400から

標準価格¥591,800 Sofmap 特価¥328,800

¥ 2,400 × 84回	ボーナス ¥20,000 × 14回
¥ 4,600 × 60回	ボーナス ¥15,000 × 10回
¥ 8,500 × 48回	ボーナス なし
¥ 10,800 × 36回	ボーナス なし
¥ 15,500 × 24回	ボーナス なし

EPSON PC-286VJ・STDコーナー

特価で新製品！ゲーム2本付 No.1135
●PC-286VJ・STD〈本体〉
●XC-1498CⅡ〈モニター〉
●¥9,800以下のお好きなゲームソフト2本
●マクセルブランクディスケット5"〈10枚〉

月々 ¥2,100から

標準価格¥356,800 Sofmap 特価¥242,800

¥ 2,100 × 84回	ボーナス ¥13,000 × 14回
¥ 3,600 × 60回	ボーナス ¥10,000 × 10回
¥ 6,300 × 48回	ボーナス なし
¥ 8,000 × 36回	ボーナス なし
¥ 11,400 × 24回	ボーナス なし

EPSON PC-386GE・GSコーナー
GE FAX No.10125#/GS FAX No.10126#

お金が出来たらハイレゾにしようかな? No.1125
●PC-386GE2〈本体〉………
●CR-5000〈モニター〉
●マクセルブランクディスケット3.5"〈10枚〉

月々 ¥2,000から

標準価格¥470,000 Sofmap 特価¥356,200

¥ 2,000 × 84回	ボーナス ¥25,000 × 14回
¥ 4,400 × 60回	ボーナス ¥20,000 × 10回
¥ 9,200 × 48回	ボーナス なし
¥ 11,700 × 36回	ボーナス なし
¥ 16,700 × 24回	ボーナス なし

そのうちハイレゾにしようセット No.1126
●PC-386GE3〈本体〉………
●CR-5500〈モニター〉
●VP-2600PC〈プリンター〉
●PCMS2〈マウス〉
●マクセルブランクディスケット3.5"〈10枚〉5"〈10枚〉

月々 ¥3,400から

標準価格¥646,000 Sofmap 特価¥480,980

¥ 3,400 × 84回	ボーナス ¥30,000 × 14回
¥ 5,400 × 60回	ボーナス ¥30,000 × 10回
¥ 12,400 × 48回	ボーナス なし
¥ 15,700 × 36回	ボーナス なし
¥ 19,300 × 24回	ボーナス ¥20,000 × 4回

スーパーハイレゾセット No.1127
●PC-386GS3〈本体〉………
●CR-7000〈モニター〉
●XP-2000PC〈プリンター〉
●XP-2000CSWS
●PCMS2〈マウス〉
●マクセルブランクディスケット3.5"〈10枚〉5"〈10枚〉

月々 ¥7,200から

標準価格¥921,000 Sofmap 特価¥704,580

¥ 7,200 × 84回	ボーナス ¥30,000 × 14回
¥ 10,200 × 60回	ボーナス ¥30,000 × 10回
¥ 18,100 × 48回	ボーナス なし
¥ 23,000 × 36回	ボーナス なし
¥ 29,700 × 24回	ボーナス ¥20,000 × 4回

ハイレゾ入門セット！ No.1128
●PC-386GS2〈本体〉………
●CR-5500〈モニター〉
●マクセルブランクディスケット3.5"〈10枚〉

月々 ¥2,500から

標準価格¥570,000 Sofmap 特価¥431,400

¥ 2,500 × 84回	ボーナス ¥30,000 × 14回
¥ 6,000 × 60回	ボーナス ¥20,000 × 10回
¥ 11,100 × 48回	ボーナス なし
¥ 14,100 × 36回	ボーナス なし
¥ 20,300 × 24回	ボーナス なし

NEC PC-9801DSコーナー
FAX No.10005#

DS低価格でもバッチリHDDセット No.1119
●PC-9801DS2〈本体〉………
●CVC-4681〈モニター〉
●LE-40MK2〈HDD〉
●TN-98C〈マウス〉
●マクセルブランクディスケット5"〈10枚〉

月々 ¥1,600から

標準価格¥548,780 Sofmap 特価¥330,280

¥ 1,600 × 84回	ボーナス ¥25,000 × 14回
¥ 3,800 × 60回	ボーナス ¥20,000 × 10回
¥ 8,500 × 48回	ボーナス なし
¥ 10,800 × 36回	ボーナス なし
¥ 15,500 × 24回	ボーナス なし

DSスタンダードセット No.1120
●PC-9801DS2〈本体〉………
●PC-KD882〈モニター〉
●PC-9872R〈マウス〉
●マクセルブランクディスケット5"〈10枚〉

月々 ¥1,400から

標準価格¥459,800 Sofmap 特価¥299,800

¥ 1,400 × 84回	ボーナス ¥23,000 × 14回
¥ 3,200 × 60回	ボーナス ¥20,000 × 10回
¥ 7,700 × 48回	ボーナス なし
¥ 9,800 × 36回	ボーナス なし
¥ 14,100 × 24回	ボーナス なし

NEC PC-9801NS/Eコーナー
NS/EのみFAX No.10018#

ベーシックノートセット No.1121
●PC-9801NS/E〈本体〉……
●MS-DOS3.3C基本セット
●マクセルブランクディスケット3.5"〈10枚〉

月々 ¥1,500から

標準価格¥291,800 Sofmap 特価¥207,900

¥ 1,500 × 84回	ボーナス ¥13,000 × 14回
¥ 2,900 × 60回	ボーナス ¥10,000 × 10回
¥ 5,400 × 48回	ボーナス なし
¥ 6,800 × 36回	ボーナス なし
¥ 9,800 × 24回	ボーナス なし

NEC PC-9801DAコーナー
FAX No.10003#

DA WINDOWSセット No.1110
●PC-9801DA2〈本体〉………
●PC-KD881〈モニター〉
●RAS-HC180S2〈HDD〉
●EDA-4000〈RAMボード〉
●MS-WINDOWS Ver.3
●マクセルブランクディスケット5"〈10枚〉

月々 ¥3,500から

標準価格¥850,800 Sofmap 特価¥536,400

¥ 3,500 × 84回	ボーナス ¥35,000 × 14回
¥ 6,600 × 60回	ボーナス ¥30,000 × 10回
¥ 13,800 × 48回	ボーナス なし
¥ 17,500 × 36回	ボーナス なし
¥ 20,200 × 24回	ボーナス ¥30,000 × 4回

DAフルセット!! No.1111
●PC-9801DA2〈本体〉………
●PC-KD881〈モニター〉●PC-PR201/65A〈プリンター〉
●EDA-4000〈RAMボード〉●INTER135ES〈HDD〉
●PC-9872R〈マウス〉
●MS-DOS3.3C基本セット
●マクセルブランクディスケット5"〈10枚〉

月々 ¥5,200から

標準価格¥1,040,600 Sofmap 特価¥681,400

¥ 5,200 × 84回	ボーナス ¥40,000 × 14回
¥ 9,700 × 60回	ボーナス ¥30,000 × 10回
¥ 17,500 × 48回	ボーナス なし
¥ 22,300 × 36回	ボーナス なし
¥ 27,000 × 24回	ボーナス ¥30,000 × 4回

DAゲーム付スペシャルセット No.1112
●PC-9801DA2〈本体〉………
●PC-KD882〈モニター〉
●¥9,800以下のお好きなゲームソフト3本
●EDA-4000〈RAMボード〉●MS-DOS3.3C基本セット
●RAS-HC80S2〈HDD〉●PC-9872R〈マウス〉
●マクセルブランクディスケット5"〈10枚〉

月々 ¥3,500から

標準価格¥796,800 Sofmap 特価¥490,700

¥ 3,500 × 84回	ボーナス ¥30,000 × 14回
¥ 6,500 × 60回	ボーナス ¥25,000 × 10回
¥ 9,300 × 48回	ボーナス ¥20,000 × 8回
¥ 16,100 × 36回	ボーナス なし
¥ 19,700 × 24回	ボーナス ¥20,000 × 4回

DAお買得メディアコンバートセット No.1113
●PC-9801DA2〈本体〉………
●XC-1498CⅡ〈モニター〉
●PC-PR201/45〈プリンター〉
●DD-101〈HDD〉
●PC-9872R〈マウス〉
●マクセルブランクディスケット3.5"〈10枚〉5"〈10枚〉

月々 ¥4,400から

標準価格¥844,000 Sofmap 特価¥541,100

¥ 4,400 × 84回	ボーナス ¥30,000 × 14回
¥ 8,400 × 60回	ボーナス ¥20,000 × 10回
¥ 13,900 × 48回	ボーナス なし
¥ 17,700 × 36回	ボーナス なし
¥ 22,100 × 24回	ボーナス ¥20,000 × 4回

NEC PC-9801DXコーナー
FAX No.10007#

DXゲームセット No.1101
●PC-9801DX2〈本体〉………
●PC-KD882〈モニター〉
●¥9,800以下のお好きなゲームソフト2本
●マクセルブランクディスケット5"〈10枚〉

月々 ¥1,500から

標準価格¥429,600 Sofmap 特価¥255,800

¥ 1,500 × 84回	ボーナス ¥18,000 × 14回
¥ 3,100 × 60回	ボーナス ¥15,000 × 10回
¥ 5,600 × 60回	ボーナス なし
¥ 6,600 × 48回	ボーナス なし
¥ 8,400 × 36回	ボーナス なし

DXベーシックセット No.1102
●PC-9801DX2〈本体〉………
●PC-KD882〈モニター〉
●MS-DOS3.3C基本セット
●マクセルブランクディスケット5"〈10枚〉

月々 ¥1,400から

標準価格¥419,600 Sofmap 特価¥248,700

¥ 1,400 × 60回	ボーナス ¥24,000 × 10回
¥ 3,100 × 48回	ボーナス ¥20,000 × 8回
¥ 8,200 × 36回	ボーナス なし
¥ 11,700 × 24回	ボーナス なし
¥ 19,500 × 12回	ボーナス ¥15,000 × 2回

DX超お買い得ゲーム5本セット No.1103
●PC-801DX2〈本体〉………
●CVC-4681〈モニター〉
●¥9,800以下のお好きなゲームソフト5本
●マクセルブランクディスケット5"〈10枚〉

月々 ¥1,500から

標準価格¥451,800 Sofmap 特価¥256,800

¥ 1,500 × 84回	ボーナス ¥18,000 × 14回
¥ 3,100 × 60回	ボーナス ¥15,000 × 10回
¥ 6,600 × 48回	ボーナス なし
¥ 12,100 × 24回	ボーナス なし
¥ 22,700 × 12回	ボーナス なし

DX大特価HDDセット No.1104
●PC-9801DX2〈本体〉………
●XC-1498CⅡ〈モニター〉
●LE-40MK2〈HDD〉
●TN-98C〈マウス〉
●MS-DOS3.3C基本セット
●マクセルブランクディスケット5"〈10枚〉

月々 ¥1,600から

標準価格¥542,800 Sofmap 特価¥300,610

¥ 1,600 × 84回	ボーナス ¥22,000 × 14回
¥ 3,200 × 60回	ボーナス ¥20,000 × 10回
¥ 7,700 × 48回	ボーナス なし
¥ 9,900 × 36回	ボーナス なし
¥ 14,100 × 24回	ボーナス なし

ANNIVERSARY 10TH 10年目のありがとう

J-DMA 社団法人 日本通信販売協会正会員

全国通販専用フリーダイヤル

フリーダイヤル 0120・110・833

●価格の変更・在庫切れ等ございますので、必ずお電話にて御確認下さい。

ボーナスだけの分割払いも出来ます!!（要手数料）

冬のボーナス 金利無し 一括払い好評受付中！

TV 日本テレビ・TBS・フジテレビ・テレビ朝日・テレビ東京・テレビ大阪・関西テレビ・朝日放送系列でCM放映!!

●掲載の価格は10月15日現在のものです。

特価でDOS2.11付の賢いマシン！ No.1136

●PC-286VJ・STD〈本体〉
●XC-1498CII〈モニター〉
●マクセルブランクディスケット5"〈10枚〉

月々 ¥1,500から

標準価格¥337,000　Sofmap 特価¥228,800

¥1,500×84回	ボーナス ¥15,000×14回
¥3,300×60回	ボーナス ¥10,000×10回
¥5,900×48回	ボーナス なし
¥7,500×36回	ボーナス なし
¥10,800×24回	ボーナス なし

超特価スペシャルゲームセット No.1137

●PC-286VJ・STD〈本体〉
●CVC-468〈モニター〉
●¥9,800以下のお好きなゲームソフト5本
●TN-98C〈マウス〉
●マクセルブランクディスケット5"〈10枚〉

月々 ¥2,000から

標準価格¥371,800　Sofmap 特価¥255,780

¥2,000×84回	ボーナス ¥15,000×14回
¥3,100×60回	ボーナス ¥15,000×10回
¥6,600×48回	ボーナス なし
¥8,400×36回	ボーナス なし
¥12,000×24回	ボーナス なし

EPSON PC-286C・STD コーナー　FAX No.10107#

このお値段でゲームが出来る！セット No.1138

●PC-286C・STD〈本体〉
●CVC-4681〈モニター〉
●¥9,800以下のお好きなゲームソフト2本
●マクセルブランクディスケット3.5"〈10枚〉

月々 ¥1,200から

標準価格¥276,600　Sofmap 特価¥165,000

¥1,200×84回	ボーナス ¥10,000×14回
¥1,900×60回	ボーナス ¥10,000×10回
¥4,300×48回	ボーナス なし
¥5,400×36回	ボーナス なし
¥7,800×24回	ボーナス なし

On-line FAX®

本文中のFAXコードNo.のついているものはそのNo.でカタログが引き出せます。詳しくは、1ページ目をご覧下さい。

EPSON PC-386 NOTE W コーナー　W1B FAX No.10138# / W2 FAX No.10139#

ノート&BJプリンターセット No.1129

●PC-386NOTE-W1B〈本体〉
●BJ-10V〈プリンター〉
●プリンターケーブル
●マクセルブランクディスケット3.5"〈10枚〉

月々 ¥2,200から

標準価格¥501,800　Sofmap 特価¥362,980

¥2,200×84回	ボーナス ¥25,000×14回
¥4,500×60回	ボーナス ¥20,000×10回
¥9,300×48回	ボーナス なし
¥11,900×36回	ボーナス なし
¥17,100×24回	ボーナス なし

快速印字ノートワープロセット No.1130

●PC-386NOTE-W1B〈本体〉
●BJ-10V〈プリンター〉
●プリンターケーブル
●一太郎Ver4.3
●マクセルブランクディスケット3.5"〈10枚〉

月々 ¥1,900から

標準価格¥559,800　Sofmap 特価¥396,980

¥1,900×84回	ボーナス ¥30,000×14回
¥4,400×60回	ボーナス ¥25,000×10回
¥7,700×48回	ボーナス ¥15,000×8回
¥13,000×36回	ボーナス なし
¥18,600×24回	ボーナス なし

386ノート基本セット No.1131

●PC-386NOTE-W1B〈本体〉
●EPSON-DOS4.01
●マクセルブランクディスケット3.5"〈10枚〉

月々 ¥1,400から

標準価格¥440,000　Sofmap 特価¥321,500

¥1,400×84回	ボーナス ¥25,000×14回
¥3,600×60回	ボーナス ¥20,000×10回
¥8,300×48回	ボーナス なし
¥10,500×36回	ボーナス なし
¥15,100×24回	ボーナス なし

386ノート基本セット② No.1132

●PC-386NOTE-W2〈本体〉
●EPSON-DOS4.01
●マクセルブランクディスケット3.5"〈10枚〉

月々 ¥1,500から

標準価格¥300,000　Sofmap 特価¥211,500

¥1,500×84回	ボーナス ¥13,000×14回
¥2,900×60回	ボーナス ¥10,000×10回
¥5,500×48回	ボーナス なし
¥10,000×24回	ボーナス なし
¥18,700×12回	ボーナス なし

持ち運びOK！ノートセット No.1122

●PC-9801NS/E〈本体〉
●PC-PR150N〈プリンター〉
●プリンターケーブル
●MS-DOS3.3C基本セット
●マクセルブランクディスケット3.5"〈10枚〉

月々 ¥1,600から

標準価格¥366,600　Sofmap 特価¥264,400

¥1,600×84回	ボーナス ¥18,000×14回
¥2,400×60回	ボーナス ¥20,000×10回
¥6,800×48回	ボーナス なし
¥8,700×36回	ボーナス なし
¥12,400×24回	ボーナス なし

コンパクトビジネスセット No.1123

●PC-9801NS/E40〈本体〉
●BJ-10V〈プリンター〉
●プリンターケーブル
●MS-DOS3.3C基本セット
●マクセルブランクディスケット3.5"〈10枚〉

月々 ¥2,300から

標準価格¥511,600　Sofmap 特価¥369,400

¥2,300×84回	ボーナス ¥25,000×14回
¥4,700×60回	ボーナス ¥20,000×10回
¥12,100×36回	ボーナス なし
¥17,400×24回	ボーナス なし
¥23,500×15回	ボーナス ¥20,000×4回

NEC PC-H98model8 コーナー　FAX No.10052#

H98スタンダードセット No.1124

●PC-H98model8-002〈本体〉
●PC-KD882〈モニター〉
●マクセルブランクディスケット5"〈10枚〉

月々 ¥2,600から

標準価格¥639,800　Sofmap 特価¥435,800

¥2,600×84回	ボーナス ¥30,000×14回
¥5,300×60回	ボーナス ¥25,000×10回
¥7,000×48回	ボーナス ¥25,000×8回
¥10,900×36回	ボーナス ¥20,000×6回
¥17,100×24回	ボーナス ¥20,000×4回

セットの組合せは3.5インチでも出来ます。その他、色々な組合せ、お支払い方法がご自由に選べます。お気軽にお電話にてご相談下さい。

DAスタンダードプリンタセット No.1114

●PC-9801DA2〈本体〉
●PC-KD882〈モニター〉
●PC-PR201/60〈プリンター〉
●PC-9872R〈マウス〉
●MS-DOS3.3C基本セット
●マクセルブランクディスケット5"〈10枚〉

月々 ¥2,600から

標準価格¥694,600　Sofmap 特価¥433,700

¥2,600×84回	ボーナス ¥30,000×14回
¥5,200×60回	ボーナス ¥25,000×10回
¥11,200×48回	ボーナス なし
¥14,200×36回	ボーナス なし
¥17,000×24回	ボーナス ¥20,000×4回

DA外付HDDセット No.1115

●PC-9801DA2〈本体〉
●PC-KD882〈モニター〉
●PD-50GX〈HDD〉
●PC-9872R〈マウス〉
●マクセルブランクディスケット5"〈10枚〉

月々 ¥2,100から

標準価格¥657,800　Sofmap 特価¥409,600

¥2,100×84回	ボーナス ¥30,000×14回
¥4,700×60回	ボーナス ¥25,000×10回
¥10,500×48回	ボーナス なし
¥13,400×36回	ボーナス なし
¥15,900×24回	ボーナス ¥20,000×4回

DA低価格フルセット No.1116

●PC-9801DA2〈本体〉
●XC-1498CII〈モニター〉
●PC-PR201/45〈プリンター〉
●EDA-4000〈RAMボード〉
●PC-9872R〈マウス〉●PS-40(HDD)
●マクセルブランクディスケット5"〈10枚〉

月々 ¥3,600から

標準価格¥829,800　Sofmap 特価¥491,800

¥3,600×84回	ボーナス ¥30,000×14回
¥5,700×60回	ボーナス ¥30,000×10回
¥12,600×48回	ボーナス なし
¥16,100×36回	ボーナス なし
¥19,800×24回	ボーナス ¥20,000×4回

DAスタンダードセット No.1117

●PC-9801DA2〈本体〉
●PC-KD882〈モニター〉
●マクセルブランクディスケット5"〈10枚〉

月々 ¥1,400から

標準価格¥539,800　Sofmap 特価¥321,800

¥1,400×84回	ボーナス ¥25,000×14回
¥3,700×60回	ボーナス ¥20,000×10回
¥6,600×48回	ボーナス ¥10,000×8回
¥10,500×36回	ボーナス なし
¥15,100×24回	ボーナス なし

NEC PC-9801DO+ コーナー

98&88のゲームが楽しめます！ No.1118

●PC-9801DO+〈本体〉
●PC-KD882〈モニター〉
●¥9,800以下のお好きなゲームソフト2本
●マクセルブランクディスケット5"〈10枚〉

月々 ¥1,500から

標準価格¥389,600　Sofmap 特価¥259,800

¥1,500×84回	ボーナス ¥18,000×14回
¥4,000×60回	ボーナス ¥10,000×10回
¥6,700×48回	ボーナス なし
¥8,500×36回	ボーナス なし
¥10,600×24回	ボーナス ¥10,000×4回

DXお買い得MIDIセット No.1105

●PC-9801DX2〈本体〉
●PC-KD882〈モニター〉
●ミュージ郎Jr.
●PC-9872R〈マウス〉
●マクセルブランクディスケット5"〈10枚〉

月々 ¥1,500から

標準価格¥517,800　Sofmap 特価¥327,400

¥1,500×84回	ボーナス ¥25,000×14回
¥3,800×60回	ボーナス ¥20,000×10回
¥8,400×48回	ボーナス なし
¥10,700×36回	ボーナス なし
¥15,400×24回	ボーナス なし

DXお買い得セット No.1106

●PC-9801DX2〈本体〉
●XC-1498CII〈モニター〉
●MS-DOS3.3C基本セット
●マクセルブランクディスケット5"〈10枚〉

月々 ¥1,200から

標準価格¥436,800　Sofmap 特価¥240,700

¥1,200×84回	ボーナス ¥18,000×14回
¥2,700×60回	ボーナス ¥15,000×10回
¥6,200×48回	ボーナス なし
¥7,900×36回	ボーナス なし
¥11,300×24回	ボーナス なし

DXバッチリ通信セット No.1107

●PC-9801DX2〈本体〉
●PC-KD882〈モニター〉
●MD24FB5V〈モデム〉
●マイトークVer2
●MS-DOS3.3C基本セット
●マクセルブランクディスケット5"〈10枚〉

月々 ¥1,500から

標準価格¥487,400　Sofmap 特価¥294,500

¥1,500×84回	ボーナス ¥22,000×14回
¥3,100×60回	ボーナス ¥20,000×10回
¥7,600×48回	ボーナス なし
¥9,700×36回	ボーナス なし
¥13,800×24回	ボーナス なし

DXスタンダードセット No.1108

●PC-9801DX2〈本体〉
●PC-KD882〈モニター〉
●PC-PR201/45〈プリンター〉
●PC-9872R〈マウス〉
●MS-DOS3.3C基本セット
●マクセルブランクディスケット5"〈10枚〉

月々 ¥1,500から

標準価格¥524,600　Sofmap 特価¥323,700

¥1,500×84回	ボーナス ¥25,000×14回
¥3,700×60回	ボーナス ¥20,000×10回
¥8,300×48回	ボーナス なし
¥10,600×36回	ボーナス なし
¥15,200×24回	ボーナス なし

NEC PC-9801UF コーナー

UFスタンダードセット No.1109

●PC-9801UF〈本体〉
●PC-KD882〈モニター〉
●MS-DOS3.3C基本セット
●マクセルブランクディスケット3.5"〈10枚〉

月々 ¥1,600から

標準価格¥321,600　Sofmap 特価¥211,900

¥1,600×60回	ボーナス ¥18,000×10回
¥3,000×48回	ボーナス ¥15,000×8回
¥7,000×36回	ボーナス なし
¥10,000×24回	ボーナス なし
¥18,800×12回	ボーナス なし

ステップアップクレジット　業界屈指の低金利　カードでのお支払いOK　カレッジクレジット

通信販売をご利用の方は
0120-110-833
大阪06-633-7224
FAX03-3253-4290
札幌011-865-7030 横浜045-311-3441 広島082-222-0604
仙台022-268-3405 金沢0762-21-7045 福岡092-752-0044
新潟025-222-6139 名古屋052-332-2117 高松0878-34-8833

24時間テレホンサービス
03-3258-7910

振込先
三和銀行秋葉原支店(普)1012131
口座名義 ㈱ソフマップ

平日の電話受付時間が変わりました。
電話受付時間 年中無休 ●平日 AM10:30～PM7:30 ●日・祭日 AM10:00～PM7:30

株式会社ソフマップ®
〒101 東京都千代田区外神田3-14-10 ソフマップビル
〒556 大阪市浪速区日本橋5-7-17 ソフマップビル

お支払い方法自由のソフマップクレジット

お支払い回数1〜84回、ボーナス併用もOK!

TV 日本テレビ・TBS・フジテレビ・テレビ朝日・テレビ東京・テレビ大阪・関西テレビ・朝日放送系列でCM放映!!

● 掲載の価格は10月15日現在のものです。

新品ソフトコーナー

ソフマップはゲーム・ビジネスソフト等多彩なパソコンソフトを取揃え、どこよりもお手軽な価格で御奉仕致します。

PC-9801

	定価	特価
●A列車で行こうIII	¥12,800	オール27%OFF
●AI囲碁III	¥14,800	
●エアーコンバット2	¥8,800	
●F15ストライクイーグル2	¥10,800	
●囲碁III	¥14,800	
●対局囲碁ゴライアス	¥16,800	
●栄冠は君に2	¥9,500	
●永世名人2	¥9,800	
●アトラス	¥10,800	
●遙かなるオーガスタ	¥12,800	
●エイトレイクスG.C.	¥4,800	
●勝馬予想ソフト必笑指南	¥9,800	
●カンプグルッペ	¥9,800	
●ガゼルの塔	¥7,800	
●銀河英雄伝説II	¥9,800	
●銀河英雄伝説II DX・KIT	¥5,000	
●銀河英雄伝説II DX・SET	¥12,800	
●コラムス	¥7,800	
●轟	¥9,800	
●サイレントメビウス	¥14,800	
●三国志II	¥14,800	
●三国志演義	¥3,800	
●群雄三国志	¥7,800	
●下天・GETEN	¥12,800	
●シムアース	¥12,800	
●シムシティ	¥9,800	オール27%OFF
●雀皇登龍門2	¥9,800	
●聖戦士ダンバイン	¥9,800	
●大戦略III 90	¥9,800	
●信長の野望武将風雲録	¥9,800	
●ダイナソア	¥9,800	
●ベストプレーベースボール	¥9,800	
●ボクサーメーカー	¥9,800	
●ポピュラス	¥9,800	
●マスターオブモンスターズ2	¥8,800	
●レッドストームライジング	¥10,800	
●688アタックサブ	¥9,800	
●ルーンワース2	¥6,800	
●ルーンワース3	¥6,800	
●ロードス島戦記	¥9,800	
●ロードモナーク	¥9,800	
●ワールドゴルフ3	¥8,800	
●斬2	¥9,800	
●ワイアラエの奇跡	¥7,800	
●レイルロードタイクーン	近日入荷予定	
●スターグライダー2	近日入荷予定	
●指輪物語	近日入荷予定	
●マイト&マジック3	'92/3月入荷予定	
アダルト	定価	特価
●ELLE	¥7,800	
●プリンセスメーカー	¥14,800	
●校内写生①	¥4,800	オール27%OFF
●校内写生②	¥4,800	
●校内写生③	¥4,800	
●スイートエモーション	¥7,800	
●君だけに愛を	¥7,800	
●CAL	¥7,800	
●スケバン戦略史	¥7,800	
●CAL2	¥7,800	
●キャンキャンバニースピリッツ	¥7,800	
●マスターオブエレメンタル	¥9,800	
●ナイキ	¥7,800	
●シャングリラ	¥7,800	
●ブランマーカー	¥6,800	
●SAP特殊行動警察2	¥7,800	
●電脳学園IV	¥9,800	
●ポッキー2	¥7,800	
●アルテシス	¥7,800	
●2069A.D.	¥6,800	
●ストリップルーレット過激編	¥7,800	
●ダンジョンバスター2	¥6,800	
●はっちゃけあやよさん2	¥3,800	
●煩脳予備校2	¥7,800	
●ジョーカー	¥7,800	
●フラッシュポイント	¥3,500	
●X指定	¥6,800	
●ビースト	¥7,800	
●闘神都市	¥6,800	
●D・P・S SG Set2	¥6,800	

PC-8801

	定価	特価
●伊忍道	¥9,800	オール27%OFF
●ガゼルの塔	¥7,800	
●ガンダムテクニカルオペレーション	¥9,800	
●ガンダムマップ	¥4,200	
●銀河英雄伝説II	¥9,800	
●銀河英雄伝説II DX-KIT	¥5,000	
●銀河英雄伝説II DX-SET	¥12,600	
●ダイナソア	¥8,700	
●信長の野望武将風雲録	¥9,800	
●ワールドゴルフ3	¥8,800	
●ヴェインドリーム	¥8,800	

X6800

	定価	特価
●イース	¥9,600	オール27%OFF
●銀河英雄伝説II	¥9,800	
●銀河英雄伝説II DX-KIT	¥5,000	
●銀河英雄伝説II DX-SET	¥12,600	
●サイレントメビウス	¥14,800	
●スコルピウス	¥7,800	
●ボトムス	¥8,800	
●生中継	¥9,800	
●信長の野望武将風雲録	¥9,800	
●遙かなるオーガスタ	¥12,800	
●エイトレイクスG.C	¥5,800	
●パロディウスだ	¥9,800	オール27%OFF
●ファランクス	¥8,800	
●ボンバーマン	¥7,800	
●ロードス島戦記	¥9,800	
●メルヘンメイズ	¥8,800	
●妖獣クラブ	¥7,800	
●スイートエモーション	¥7,800	
●星の砂物語	¥6,800	
●X指定	¥6,800	
●アクアレス	¥8,700	
●ジョーカー	¥7,800	
●F15ストライクイーグル	近日入荷予定	

TOWNS

	定価	特価
●A列車で行こう3	¥14,800	オール27%OFF
●LOOM	¥9,600	
●遙かなるオーガスタ	¥12,800	
●エイトレイクスG.C	¥5,800	
●サイレントメビウス	¥14,800	
●信長の野望武将風雲録	¥9,800	
●キングズクエストIV	¥9,800	
●オルゴール	¥12,800	
●シムアース	¥12,800	
●大戦略III'90	¥9,800	

中古パソコンコーナー

一週間以内なら安心差額交換OK!!

中古をお買上のお客様で、商品到着後一週間以内にご連絡を頂ければ、お求めの価格から新たな機種との差額でご希望の機種と交換できます（その際の送料はお客様のご負担になります）

中古ハード専用電話 0120-114-809

限定20台

NEC PC-9801VM21 Sofmap特価 ¥99,800

限定10台

NEC PC-9801n Sofmap特価 ¥92,800

本体

■NEC

PC-98シリーズ

●PC-9801DA2	¥248,000より
●PC-9801DAU2	¥249,800より
●PC-9801DA5	¥319,800より
●PC-9801DAU5	¥322,800より
●PC-9801DX2	¥165,800より
●PC-9801DXU2	¥167,800より
●PC-9801DS2	¥216,800より
●PC-9801DSU2	¥219,800より
●PC-9801RA21	¥Sofmap特価
●PC-9801RA51	¥301,800より
●PC-9801RS21	¥204,800より
●PC-9801ES2	¥209,800より
●PC-9801RX21	¥Sofmap特価
●PC-9801EX2	¥159,800より
●PC-9801VX21	¥129,800より
●PC-9801UX21	¥132,800より
●PC-9801CV21	¥152,800より
●PC-9801VM11	¥112,800より
●PC-9801UV11	¥103,800より
●PC-9801DO	¥104,800より
●PC-9801T model W5	¥289,800より
●PC-9801T model W2	¥199,800より
●PC-9801RL model21	¥279,800より
●PC-9801NV	¥124,800より
●PC-9801NS	¥144,800より
●PC-9801NS/E	¥169,800より
●PC-9801NS/E40	¥269,800より
●PC-9801LS2	¥169,800より
●PC-9801LX2	¥139,800より
●PC-9801LV22	¥84,800より

PC-88シリーズ

●PC-8801VA2	¥49,800より
●PC-8801MC model2	¥49,800より
●PC-8801MA2	¥39,800より
●PC-8801FE2	¥34,800より
●PC-8801FE	¥31,980より
●PC-8801FA	¥31,800より
●PC-8801mkII SR/30	¥17,800より

■EPSON

●PC-386NOTE・W2	¥169,800より
●PC-386VR・STD	¥172,800より
●PC-386V・STD	¥192,800より
●PC-386M・STD	¥159,800より
●PC-386・STD	¥198,000より
●PC-386LS・STD	¥179,800より
●PC-386BOOK・L	¥242,800より
●PC-386NOTE・A	¥134,800より
●PC-286VG・STD	¥134,800より
●PC-286VF・STD	¥122,600より
●PC-286VE・STD	¥104,800より
●PC-286LF・STD	¥119,800より
●PC-286BOOK・STD	¥119,800より
●PC-286C・STD(PC-CLUB)	¥99,800より

■SHARP

●EXPERTIIセット(CZ-603D)	¥217,800より
●ACEセット(CZ-601D)	¥182,800より
●XVIセット(CZ-606D)	¥298,000より

■FUJITSU

●TOWNS・20F+533	¥159,800より
●TOWNS・2H+531	¥204,800より

■TOSHIBA

●J-3100SS・001	¥59,800より
●J-3100SX・001	¥139,800より

モニター

■NEC

●PC-TV453	¥58,800より
●PC-TV353	¥42,800より
●PC-KD882	¥44,800より
●PC-KD881	¥57,800より
●PC-KD854N	¥29,800より
●PC-KD854	¥23,800より
●CU-14TV	¥57,800より
●CU-14FD	¥31,800より

■EPSON

●CR-4000	¥39,800より

■MITSUBISHI

●XC-1498C	¥36,800より
●XC-1498CII	¥39,800より

■SANYO

●CMT-147L	¥22,800より

プリンター

■NEC

●PC-PR201/60A	¥79,800より
●PC-PR201V2	¥84,800より
●PC-PR201G	¥45,800より
●PC-PR150VL	¥43,800より
●PC-PR101TL3	¥29,800より
●NM-9950II	¥54,800より

■EPSON

●HG-2500	¥72,800より
●VP-2000	¥56,800より
●VP-1350	¥44,600より
●AP-600	¥31,800より

■etc

CR-3415CL	¥49,800より
BJ-10V	¥38,900より

ワープロ

■NEC

●文豪ミニ7RX	¥81,800より
●文豪ミニ5RX	¥84,800より

■FUJITSU

●OASYS30AX2	¥95,800より
●OASYS30LX3	¥93,800より

■TOSHIBA

●Rupo95GP	¥89,800より

■Panasonic

●FW-U1P503AI	¥47,800より

掲載されている商品はほんの一例です。他店にない豊富な品揃えでお電話お待ちしております。

通信販売をご利用の方は
0120-110-833
大阪06-633-7224
FAX03-3253-4290
札幌011-865-7030 横浜045-311-3441 広島082-222-0604
仙台022-268-3405 金沢0762-21-7045 福岡092-752-0044
新潟025-222-6139 名古屋052-332-2117 高松0878-34-8833

フリーダイヤル **商品発送のお問い合わせ**
0120-08-0113

フリーダイヤル **故障・修理のお問い合わせ**
0120-11-0292

24時間テレホンサービス
03-3258-7910

振込先
三和銀行秋葉原支店(普)1012131
口座名義 ㈱ソフマップ

平日の電話受付時間が変わりました。
電話受付時間 年中無休 ●平日 AM10:30〜PM7:30 ●日・祭日 AM10:00〜PM7:30

株式会社ソフマップ®
〒101 東京都千代田区外神田3-14-10 ソフマップビル
〒556 大阪市浪速区日本橋5-7-17 ソフマップビル

ユーザー必携の書！

ノートパソコン ゲームカタログ

★近年最大のヒット商品のひとつ、「ノートパソコン」がさらに身近になる、ノート対応・専用ゲームソフト情報源●遊んで楽しいヨリスグリ55＋αソフトのHOW to WIN●ビギナーにはありがたい「ゲーム用語辞典」「おすすめハードの使い勝手」も収録●デスクトップマシン・ユーザーにもおススメのハンドブック！

絶賛発売中！ ―― 定価1300円（税込）

アソコンブックス40

美少女ゲーム最前線 パート4

アソコンすうぱあスペシャル●13

★特選ゲーム20本を徹底解析！●人気ゲーム開発秘話「涙のグラフィック編」●とじこみ付録・有名ソフトハウス原画担当者描き下ろしピンナップもついたファン待望の第４集♡

好評発売中！ 定価750円（税込）

美少女ゲーム最前線 パート5

アソコンすうぱあスペシャル●14

★好評シリーズ第５弾！●『ポッキー２』『ELLE』『ブランマーカー』『ナイキ』ほか特選ゲーム20本を収録●人気ゲーム開発秘話「怒濤のシナリオ編」●とじこみピンナップつき

好評発売中！ 定価750円（税込）

〒160 東京都新宿区新宿５丁目18番20号 **辰巳出版** ☎03(3208)8701(代表)03(3208)5146(ＦＡＸ)

さらに詳しい情報が知りたい！――アソコン・テレフォン・サービス(045)941-0000へどうぞ♡

5'年間 完全保証

IPLの保証

POINT 1 完全保証の徹底研究

ハードディスククラッシュも保証してくれるのですか？

まず、最低¥70,000以上の費用がかかりますが、完璧に対応します。365日×5年間、IPLの確かな保証があなたのマシーンのとなりに生きています。

FDDのディスクドライブ交換も無料ですか？

もちろんです。どのような高額な修理に対しても５年間、完全に保証することをお約束します。

プリンタのヘッド交換も無料ですか？

もちろんです。ヘッドは重要部分です。メーカー保証はわずかに半年です。５年間のワイドな完全保証がIPLから手に入ります。

CPVのメイン基板の交換も無料ですか？

もちろんです。あきらめなくてもいいのです。全国どこからでも電話一本で伝えて下さい。５年間の長期に渡って保証を走らせ続けて、あなたのマシンを守っています。

液晶表示等のLCDユニットの交換も無料ですか？

もちろんです。最高のサポートを５年間提供し続けることの重要さは、メーカー保証が切れた時、実感していただけます。

HDDのIFボード、バッテリィ不良なども無料ですか？

もちろんです。きっとよい買物をしたと最高の満足をお届けいたします。
(但し、人為的なもの、天災は除きます。)
単体やご自分で考えたセットも完全保証します。

POINT 2 無料で貸出します。代替機の無料貸出

あなたのデータが、大切になればなるほど代替機が必要になるでしょう。日頃は、あまり意識しないで使っているパソコンを修理に出す段になって、あわてます。すぐ、メンテナンス部へコレクトして下さい。個人でも会社のリースと同様な代替機サービスが用意されています。

POINT 3 交換します。初期不良交換3ヶ月保証

しまった／動いていたのに、今になって、……
がないように十分な試動期間にも焦点をあてています。さまざまな要因のテスト期間に３ヵ月間の初期不良期間を提供します。
(NEC, EPSON。但し、ノートブックタイプは除く。)

POINT 4 現金で返金します。返品・交換30日保証

ソフトウェアを含むすべての製品の返品を、30日間受けるというポリシーを持っています。クレジットの場合、契約書を返却します。30日間の交換も自由です。それは言葉をこえた約束です。
(但し、未開封のもの)

IPL本社
ショールーム

法人向け組合せも貴社に最適なシステムをご提案いたします。
お気軽にご相談下さい。

テレビでも活躍中！

数々の番組内に使用されるコンピュータープログラム等を制作担当しています。

- 日本テレビ系
- フジテレビ系
- テレビ朝日系
- テレビ東京系

ほんとう
は真実です。

お支払いのご案内

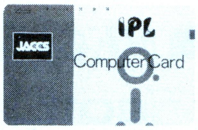

注目!! 便利なIPLカード

会員番号を伝えるだけで注文できます。
ハードから消耗品・周辺ソフトはもちろん、コンピュータ・パソコン書の購入、チケットぴあ・航空券・JR乗車券の予約もでき、情報誌もあります。キャッシングサービスの利用もできます。

自己主張できる技払いプラン。

お客様のライフスタイルに合わせて、１回払いから最長84回まで自由に設定できます。例えば１年目は、月々1,000円、2年目から5,000円。ボーナス払いも１年目０円から、2年目20,000円、3年目50,000円というような年毎のステップも可能です。又、夏のボーナスは０円、冬のボーナスのみお支払いや夏10,000円、冬30,000円等、独得のお支払いもできます。月々とボーナスをクロスしたプラン等、自由にご利用下さい。

ボーナスだけでお支払い。

もう、いまから来年の夏のボーナス一括払いが可能です。冬のボーナス一括払いはもちろんOK。ボーナスだけの2回、4、8、10回払いもあります。毎月のお支払いはありません。製品はすぐお届けします。

９ヵ月先から始めます。

いつでも９ヵ月先からのお支払いを開始できます。製品はすぐお届けします。もちろん、翌月一括、２ヵ月先、３ヵ月先〜９ヵ月先まで自由に設定できます。

学生でもクレジット。

大学生や専門学校生を対象としたクレジット。低額の支払いから始めて、就職したら増額というような収入に合わせた設定が可能です。９ヵ月先からお支払い開始もOKです。通常、保証人は必要ありませんが、必要な場合はご連絡いたします。

HOT LINE

※システムエンジニアがそこにいます。

ビギナーズ　☎0467-24-0941
●全くの初心者なんですが……●何を選んだらよいかわからない。
●インストールの仕方がわからない等、まずお電話下さい。

テクニカル　☎0467-24-2040
●効率的なRAMディスクの使い方●ハードディスクの構築法●各種言語●機種のLEVEL UP●プロテクトメモリとEMSメモリをどうやって配分するか等、トータルサポートします。

ネットワークサービス
モデムを通して、IPLのデーターベースが連結します。NITYでGO IPLNETで入れます。

メンテナンス部　☎0467-24-0453
代替機・修理・初期不良交換の窓口

商品管理部　☎0467-24-1154
納期、配達日のお問い合わせ、ご指定日のご連絡に。

すぐに役立つプレゼント。

さまざまなシーンに役立つプレゼントを用意しました。本誌ページをご覧ください。
●キーボードレッスン●IPLブランドのディスケット●添削付通信教育講座●マウスパッド

HOW TO ORDER

お申し込み方法 ＊18才未満の方は、保護者とご一緒にお申し込み下さい

●ハガキでお申し込みの場合
下記の要領をご記入の上、ご送付ください。すぐに対応いたします。

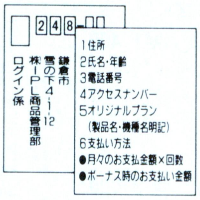

●ＦＡＸの場合
左記のハガキの要領を明記の上ログイン係までご送信ください。
御見積書やカタログの送付も承ります。
FAXは24時間お申し込み可能です。
ＦＡＸ番号 **0467-24-0561**

●お電話の場合
全国のIPL EXPRESSへどうぞ。月曜日〜土曜日AM10:00〜PM8:00

鎌倉本社…0467-24-7511
銀　座…03-3541-3058
青　山…03-3470-0061
札　幌…011-621-1444
仙　台…022-266-0531
大　阪…06-311-2736
広　島…082-293-7881
福　岡…092-481-2644

お支払い方法

●銀行振り込みの場合のお振り込み先

取引銀行	三菱銀行鎌倉支店 (普 4956791)	口座名	株式会社 アイピーエル
(口座名)	第一勧業銀行鎌倉支店 (普 1180564)	TEL	0467-24-7511代

●代金引換システム
製品到着時でのお支払いも承ります。地域によってお受けできない場合もあります。
●配達日指定、無料配達

お申し込み用紙 ＊18才未満の方は、保護者とご一緒にお申し込み下さい

フリガナ
御氏名　　　　㊞　・　才

住　所　〒

TEL　　　(　　)

勤務先

住　所　〒

TEL　　　(　　)

●購入セットのアクセスNo.
(例:アクセスNo.L00000)

●お申し込みの雑誌名

●購入セットに追加、もしくは変更・削除する製品又は、単品でお求めになりたい製品
(メーカー名・機種名を明記)

●セットNo.以外のフリープラン
(メーカー名・機種名を明記)

●月々のお支払い金額×回数　¥　×　回

●ボーナス時のお支払い金額　¥　×　回

●御意見・御要望

現金書留の場合も同封して下さい。

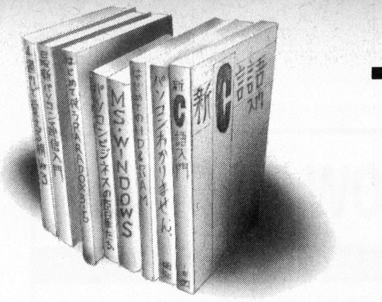

書籍への招待席。目的別にプレゼント。

●お好きな本を１冊お選び下さい●

〈MS-Windowsのおもちゃ箱〉
¥1,400

Windowsの可能性を引き出すために。本書はWindows、オンラインソフトウエア、パソコン通信について楽しく紹介。

〈はじめてのHD&RAM〉
¥2,000

あなたのマシンの能力をアップさせるハードディスクとRAMボード。そろそろステップアップを考えている人にとって格好の入門書。

〈新MS-DOS入門　ビギナー編〉
¥1,900

初めてMS-DOSに接するという人を対象に、前知識から解説し「入門者としてここまで知っておけば、十分にMS-DOSを使える」というレベルまで導く。

〈MS-DOSハンドブックDynaBook版〉
¥1,500

ダイナブック全般、そしてHDDや拡張ユニットDynaStationなど、より高度や機能を活用するための豊富な情報を提供。

〈みるみるわかるMS-DOS　環境設定編〉
¥1,400

MS-DOSの環境設定について詳しく解説。CONFIG.SYSとAUTOEXEC.BATの二大難関を、わかり易く図解する。

〈みるみるわかるMS-DOS バッチファイル編〉
¥1,400

MS-DOSをより強力にそしてより柔軟に使いこなすため、豊富なサンプルをもとに新しい視点で“バッチファイル”を解説する。

〈みるみるわかるMS-DOS　ディレクトリ編〉
¥1,400

ディレクトリってどう使えばいいんだ？ハードディスクを思わず買ってしまった、目的のファイルが見つからない、ルートって何だ？「パスを切れ」と雑誌に書いてあったけど… ディスク容量を増やしたい、マルチユーザしてみたい。ビギナーからのステップアップには「みるみるわかるMS-DOS」。

〈新C言語入門　ビギナー編〉
¥1,900

はじめてC言語に接するという人を対象にした入門書。提供される数多くのサンプルを見て、そのパターンを知り、C言語の定石を学ぶ。

〈最新パソコン通信入門〉
¥2,000

特にモデムの性能解説と有効利用を重点に最新のパソコン通信の状況を踏まえ、初心者でもパソコン通信を楽しめる方法を解説。

〈ダイナブックパワーガイド〉
¥1,800

ダイナブックユーザの中級者向け活用書。ハードディスク、LAN、環境、通信などについて詳しく解説。

NEC

NECパーソナルコンピュータ PC-9800シリーズ
PC-9801DA

５インチ版か3.5インチ版かご希望の製品をお申しつけ下さい。

アクセス No.L11503

PC-9801DA2orDA/U2(CPU386、1.6MB5"or3.5"FDD×2。サウンド機能搭載)	¥448,000
XC-1498CII(14"0.28カラーCRTチルト台付、三菱)	¥107,000
JBOX80387DX-20(表計算、グラフ、CAD、DTP数値演算プロセッサ、Intel)	¥62,000
MPS-500JH(無停電電源装置500W、CRT下に設置可　サンケン)	¥39,800
EDA-4000L-DUAL(高速32ビットデータバス対応4MB内部増設RAMボード、メルコ)	¥44,800
LHD-S100H(外付型100MBHDD／SCSI対応、ロジテック)	¥168,000
すぐに役立つ本(プレゼントの中から欲しい本を1冊お選び下さい)	プレゼント中

返品交換　代替　初期不良　５年保証

標準価格　¥869,600 → IPL特別価格

¥3,600	×60回	ボーナス	50,000×10回
¥10,600	×72回	ボーナス	なし
¥13,600	×36回	ボーナス	30,000× 6回
¥17,900	×24回	ボーナス	50,000× 4回

代替機の無料貸出

修理期間も安心。問題が起こった時、無料で直ちに代替機を貸出し致します。

アクセス No.L11502

PC-9801DA2orDA/U2(CPU386、1.6MB5"or3.5"×2、サウンド機能搭載)	¥448,000
XC-98V3(14"0.28カラーWindows対応9801とIBM使用可)	¥128,000
VP-2600PC(カラー136桁24ドット明朝体、漢字ゴシックシートフィーダ付、EPSON)	¥145,000
STATION120L(外付120MBHDDユニットSCSIHDDユーティリティ3本付属、日本テクサ)	¥118,000
EDA-4000L-DUAL(高速32ビットデータバス対応4MB内部増設RAMボード、メルコ)	¥44,800
JBOX80387DX-20(表計算、グラフ、CAD、DTP数値演算プロセッサ)	¥62,000
PS98-1002-52or32(日本語MS-DOS(Ver3.3C)アプリケーション用インストール)	¥9,800
PS98-1001-51or31(日本語MS-DOS(Ver33.3C)拡張機能セット)	¥8,200
PS98-S1101-52or32(1画面で複数のソフトを動作する、日本語MS-Windows VVer3.0)	¥25,000
PC-9801-38L(マルチフォントROMボード、WINDOWS3.0に必須)	¥48,000
PC-9872R(Windowsに必要不可欠。NEC純正マウス)	¥10,000
Lotus 1-2-3 R2.3J(超高速、表計算グラフデータベース)	¥98,000
ビデオマニュアル(ロータス1-2-3)	プレゼント中
一太郎 Ver4.3(MS-DOS版 拡張メモリをEMSメモリとして可。ワープロソフト)	¥58,000
一太郎VAF数式作成ツール(一太郎で複雑な数式を作成)	¥28,000
1-2-3 for 一太郎(Lotusの表やグラフ↔一太郎の文章)	¥30,000
花子 Ver2(図形まじり文書作成ソフト。オリジナリティを追求！)	¥58,000
花子アウトラインフォント(花子の大きな文字出力を綺麗に)	¥88,000
Z's STAFF KID98(説得！文書とイメージの融合。カラーハードコピーグラフィック)	¥28,000
ノートンユーティリティーズ(消してしまった！データ復活とディスクの高速利用)	¥38,000
MPS-500JH(無停電電源装置500W、CRT下に設置可 サンケン)	¥39,800
すぐ役に立つ本(プレゼントの中から欲しい本を1冊お選び下さい)	プレゼント中

返品交換　代替　初期不良　５年保証

標準価格　¥1,512,600 → IPL特別価格

¥11,600	×72回	ボーナス	50,000×12回
¥17,500	×60回	ボーナス	30,000×10回
¥18,500	×48回	ボーナス	50,000× 8回
¥34,200	×36回	ボーナス	なし

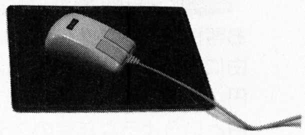

マウスパッドプレゼント

アクセス No.L11504

PC-9801DA2orDA／U2(CPU3865"or3.5"×2、サウンド機能塔載)	¥448,000
PC-KD882(15"0.31ピッチ。ノングレア。チルト付き。NEC)	¥89,800
LFD-581F(5"2HDシングルフロッピーディスク、ロジテック)	¥52,000
HC-100ES(外付100MBHDD、アクセス19ms、SCSI仕様、ユーティリティ付。ICM)	¥138,000
AP-900PC(48ドットカラー熱転写80桁ゴシック体、2段階字選択、ハガキ可、EPSON)	¥94,800
EDA-10ML-DUAL(高速32ビットデータバス対応10MB内部増設RAMボード、メルコ)	¥105,000
PV-A24B5(高速2400bps、MNPクラス5、専用回線、同期通信可 AIWA)	¥39,800
PC-9872R(Windowsに必要不可欠。NEC純正マウス)	¥10,000
β-98MKII(98シリーズ用ジョイステックインターフェイス)	¥9,800
XE-1AP(アナログジョイパッド)	¥13,800
PS98-1002-52or32(日本語MS-DOS(Ver3.3C)アプリケーション用インストール)	¥9,800
PS98-1001-51or31(日本語MS-DOS(Ver3.3C)拡張機能セット)	¥8,200
VJE-Pen(日本語ワープロ)	¥35,000
まいと～く(オートパイロット機能、ディスクユーティリティ機能等をマルチタスクで動作)	¥28,000
Newton-98(多機能ディスク管理ユーティリティ)	¥9,700
アルシャーク	¥9,800
ELLE(エルフ)	¥7,800
エメラルド ドラゴン(バショウ ハウス 88)	¥8,800
サイレントメビウス	¥14,800
GE・TEN 戦国信長伝(ホクショー)	¥12,800
すぐに役立つ本(プレゼントの中から欲しい本を1冊お選び下さい)	プレゼント中

返品交換　代替　初期不良　５年保証

標準価格　¥1,145,700 → IPL特別価格

¥9,600	×60回	ボーナス	50,000×10回
¥10,900	×72回	ボーナス	30,000×12回
¥16,300	×48回	ボーナス	30,000× 8回
¥18,900	×36回	ボーナス	50,000× 6回

NECパーソナルコンピュータ PC-9800シリーズ
PC-H98S MODEL 8

アクセス No.L11680

PC-H98SMODEL8-002(486/20MHz、NESA搭載、1.6MB、5"×2)	¥548,000
PC-KD881(15"0.28ピッチ。ノングレア。帯電防止チルト付、NEC)	¥118,000
PC-HD100RB(外付100MBHDD、19ms、SCSIボード付)	¥155,000
EHS-4000DUAL(4MB増設RAMボード、メルコ)	¥44,800
PC-H98-U01(H98用マウス　分解能選択可)	¥10,000
PS98-H1001-52(日本語MS-DOS Ver3.3C基本セット)	¥9,800
すぐ役に立つ本(プレゼントの中から欲しい本を1冊お選び下さい)	プレゼント中

返品交換　代替　初期不良　５年保証

標準価格　¥885,600 → IPL特別価格

¥3,900	×72回	ボーナス	50,000×12回
¥7,100	×60回	ボーナス	40,000×10回
¥11,400	×48回	ボーナス	30,000× 8回
¥15,900	×36回	ボーナス	30,000× 6回

鎌倉 0467-24-7511　**FAX 0467-24-0561**　**銀座 03-3541-3058**

差をつけるWindows 3.0

アクセス No.L11681

PC-H98S MODEL U8-002(486/20MHz、NESA搭載、1.6MB、3.5×2) … ¥548,000
PC-H98-U01(マウス分解能選択可) ………… ¥ 10,000
EHS-4000-DUAL(4MB増設RAMボード、メルコ) ………… ¥ 44,800
スピークボード(フロッピーから音がでる!) ………… ¥ 49,800
すぐに役立つ本(プレゼントの中から欲しい本を1冊お選び下さい) …プレゼント中

返品交換 代替 初期不良 5年保証

標準価格 ¥652,600 → IPL特別価格

¥3,800	×72回	ボーナス 30,000×12回
¥ 5,000	×60回	ボーナス 30,000×10回
¥ 8,500	×48回	ボーナス 20,000× 6回
¥15,200	×36回	ボーナス なし

PC-9800シリーズ PC-9801NS/E

アクセス No.L11854

PC-9801NS/E40(386SX(16MHz)、レジューム機能、40MHDD内蔵可能) ……… ¥418,000
ミュージ郎Jr. NOTE(CM-32LNをダイレクトにNOTEに接続) … ¥ 93,000
よみとりくんII(楽譜をそのままデータとして取り込む) ………… ¥ 28,000
PS98-1002-32(日本語MS-DOS(Ver3.3C)アプリケーション用インストール) …… ¥ 9,800
PC-9801NS/E-14(アナログRGBSRTパック) ………… ¥ 25,000
プリン太くん2(ミュージ君、ミュージ郎のデータを本格的な楽譜印刷) ¥ 7,800
すぐ役に立つ本(プレゼントの中から欲しい本を1冊お選び下さい) …プレゼント中

返品交換 初期不良 5年保証

標準価格 ¥581,600 → IPL特別価格

¥5,000	×60回	ボーナス 23,900×10回
¥ 8,000	×72回	ボーナス なし
¥10,400	×36回	ボーナス 20,000× 6回
¥14,800	×24回	ボーナス 30,000× 4回

アクセス No.L11853

PC-9801NS/E40(386SX(16MHz)、レジューム機能、40MHDD内蔵可能) ……… ¥418,000
RCS-4000(NS用4MB増設RAMカード、メルコ) ………… ¥ 74,800
PC-9801LS-01(テンキーボード ファンクションキーを5個実装) … ¥ 14,500
MAX Link(RS232Cを介して異機種間でのデータのやりとり可能) …… ¥ 18,000
PC-9801NS/E-14(アナログRGBCRTパック) ………… ¥ 25,000
AP-1000PC(48ドットカラー熱転写80桁ゴシック、明朝、毛筆体標準装備) ……… ¥ 99,800
AP-1000プレミアムセット(年賀状ユーティリティ、はがき用リボンパック私製はがき20枚) プレゼント中
IFC-98N/15(プリンタケーブル(98ノートシリーズ用1.5m)) ……… ¥ 5,000
PS98-1002-32(日本語MS-DOS(Ver3.3C)アプリケーション用インストール) …… ¥ 9,800
1-2-3/notebook(超高速 表計算グラフデータベース) ………… ¥ 38,000
一太郎 dash(豊富なバリエーションが楽しめる日本語ワープロソフト) ………… ¥ 39,000
FA-L98NS(これなら水がかかっても大丈夫、キーボード防塵カバー) … ¥ 2,200
すぐ役に立つ本(プレゼントの中から欲しい本を1冊お選び下さい) プレゼント中

返品交換 初期不良 5年保証

標準価格 ¥744,100 → IPL特別価格

¥3,200	×60回	ボーナス 50,000×10回
¥10,300	×72回	ボーナス なし
¥12,600	×36回	ボーナス 30,000× 6回
¥17,000	×24回	ボーナス 50,000× 4回

アクセス No.L11850

PC-9801NS/E40(386SX(16MHz)、レジューム機能、40MHDD内蔵可能) ……… ¥418,000
TR40NSE(内蔵40MBHDD) ………… ¥ 88,000
RCS-8000(NS用8MB増設RAMカード、メルコ) ………… ¥145,000
PC-9801LS-01(テンキーボード ファンクションキーを5個実装) … ¥ 14,500
すぐ役に立つ本(プレゼントの中から欲しい本を1冊お選び下さい) プレゼント中

返品交換 初期不良 5年保証

標準価格 ¥525,500 → IPL特別価格

¥5,200	×60回	ボーナス 20,000×10回
¥ 7,600	×72回	ボーナス なし
¥13,000	×36回	ボーナス なし
¥15,300	×24回	ボーナス 20,000× 4回

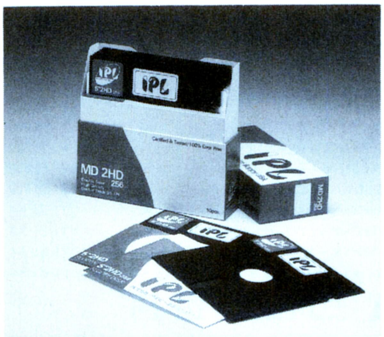

独自に開発したキーボードレッスン用ソフトプログラムです。使用頻度の高い順に指がキーを覚えます。無料でお付けしています。

NECパーソナルコンピュータ PC-9800シリーズ PC-9801DX

5インチ版か3.5インチ版かご希望の製品をお申しつけ下さい。

アクセス No.L11631

PC-9801DX2orDX/U2(80286+V30、1MB5"or3.5"×2FD、HDD内蔵可能、FM音源内蔵) … ¥318,000
PC-KD862S(スピーカー内蔵、ステレオ再生、14カラーCRT回転台付、アナログ) … ¥ 99,800
PC-9872R(Windowsに必要不可欠。NEC新製品マウス) ………… ¥ 10,000
一太郎Ver4.3(MS-DOS版。拡張メモリをEMSとして可。ワープロソフト) ¥ 58,000
AP-900PC(48ドットカラー熱転写80桁ゴシック体、2段階字選択、ハガキ可、EPSON) ¥ 94,800
PS98-1002-52or32(日本語MS-DOS(Ver3.3C)アプリケーション用インストール) … ¥ 9,800
ミュージ郎Jr(CM-32+MPU-98・要マウス、DOS) ………… ¥ 98,000
信長の野望・武将風雲録 ………… ¥ 9,800
大戦略III'90 ………… ¥ 9,800
シムシティ ………… ¥ 9,800

K の 返品交換 代替 初期不良 5年保証

標準価格 ¥717,800 → IPL特別価格

¥4,600	×72回	ボーナス 30,000×12回
¥10,800	×60回	ボーナス なし
¥13,100	×36回	ボーナス 20,000× 6回
¥18,700	×24回	ボーナス 30,000× 4回

PC-9800シリーズ PC-9801DS

5インチ版か3.5インチ版かご希望の製品をお申しつけ下さい。

アクセス No.L11632

PC-9801DS2orDS/U2(CPU386SX5"or3.5"×2、サウンド機能搭載) ¥358,000
XC-1498CII(14"0.28カラーCRTチルト台付き、三菱) ………… ¥107,000
VP-2600PC(カラー136桁24ドット明朝体、漢字ゴシックシートフィーダ付、ハガキ可EPSON) ¥145,000
PS98-1002-52or32(日本語MS-DOS(Ver3.3C)アプリケーション用インストール) … ¥ 9,800
TURBO C++ 1.0(オブジェクト指向型C言語) ………… ¥ 29,800

K の 返品交換 代替 初期不良 5年保証

標準価格 ¥649,600 → IPL特別価格

¥3,700	×60回	ボーナス 30,000×10回
¥ 7,700	×72回	ボーナス なし
¥ 8,200	×36回	ボーナス 30,000× 6回
¥15,700	×24回	ボーナス 20,000× 4回

SHARP

アクセス No.L11660

CZ-604CTN(メインメモリ2MB、SX-WINDOW搭載、SCSIインターフェース内蔵) …… ¥348,000
CZ-606DTN(超高解像度0.31ドット14"チルト台付。チタン) ……… ¥ 79,800
CZ-8NJ2(ゲームが増々おもしろくなる¥23,800) ………… プレゼント中
X68000ゲームプレゼント(ダウンタウン熱血物語) ………… プレゼント中
X68000ゲームプレゼント(熱血高校サッカー編) ………… プレゼント中
X68000ゲームプレゼント(V'BALL) ………… プレゼント中

出張 返品交換 初期不良 5年保証

標準価格 ¥427,800 → IPL特別価格

¥3,200	×48回	ボーナス 20,000× 8回
¥ 5,500	×60回	ボーナス なし
¥ 8,700	×36回	ボーナス なし
¥ 8,700	×24回	ボーナス 20,000× 4回

アクセス No.L11661

CZ-634CTN(高速16MYz。メモリ2MB。80MB(SCSI)HDD内蔵可能) …… ¥368,000
CZ-614DTN(0.31ピッチ2スピーカ、TV、チルト台、リモコン付) …… ¥135,000
X68000ゲームプレゼント(ダウンタウン熱血物語) ………… プレゼント中
X68000ゲームプレゼント(熱血高校サッカー編) ………… プレゼント中
X68000ゲームプレゼント(V'BALL) ………… プレゼント中
CZ-8NJ2(ゲームが増々おもしろくなる¥23,800) ………… プレゼント中

出張 返品交換 初期不良 5年保証

標準価格 ¥503,000 → IPL特別価格

¥2,900	×60回	ボーナス 30,000×10回
¥ 7,000	×72回	ボーナス なし
¥12,000	×36回	ボーナス なし
¥13,900	×24回	ボーナス 20,000× 4回

5年保証 5年間完全保証

オリジナルディスケット

K の キーボードレッスン

添削付通信教育講座

出張 全国出張サービス

返品交換 返品・交換保証制度

代替 代替機の無料貸出

初期不良 初期不良交換3カ月保証制度

CZ-8NJ2プレゼント

アクセス No.L11662

CZ-634CTN(高速16MHz、メモリ2MB。80MB(SCSI)HDD内蔵可能)	¥368,000
CU-21HD(迫力の21"スピーカー機能付。グラフィックもゲームも抜群！SHARP)	¥148,000
CZ-6TUBK(テレビ用チューナー。テレビも見れて楽しさ倍増！SHARP)	¥33,100
CZ-8PC5-BK(美しい印字！48ドットカラー年賀状、暑中見舞、各種カード等、SHARP)	¥96,800
CZ-265HS(New Printshop様々なカードを自由に作成)	¥20,000
JX-220X(A4サイズ最大50秒、高速イメージスキャナ、リアルな画像取込み可)	¥168,000
CM-32L(LA、サウンドモジュール)	¥69,000
SX-68M(MIDI音源ボード、電波新聞)	¥19,800
CZ-261MS(Music Studio PRO 68K、MIDI V2)	¥28,800
CZ-6BE2A(2MB増設RAMボード)	¥59,800
CZ-6BE2B(2MB増設RAMボード)	¥54,800
Z's STAFF PRO 68K(豊富な編集機能のグラフィックツール)	¥58,000
CZ-263GW(SX-WINDOW対応グラフィックツール)	¥12,800
CZ-225BS(画面のイメージ通り画面に見たままの文書作成ができる)	¥32,000
X68000ゲームプレゼント(ダウンタウン熱血物語)	プレゼント中
X68000ゲームプレゼント(熱血高校サッカー編)	プレゼント中
X68000ゲームプレゼント(V'BALL)	プレゼント中
CZ-8NJ2(ゲームが増々おもしろくなる¥23,800)	プレゼント中

出張 返品交換 初期不良 5年保証

標準価格 ¥1,168,900 → IPL特別価格

¥10,600	×60回	ボーナス 50,000×10回
¥18,000	×72回	ボーナス 30,000×12回
¥17,600	×48回	ボーナス 30,000× 8回
¥28,800	×36回	ボーナス なし

アクセス No.L11663

CZ-644CTN(高速16MHz、メモリ2MB、80MB(SCSI)HDD搭載)	¥518,000
CZ-614DTN(15インチ0.31ピッチ2スピーカ、TV、チルト台リモコン付)	¥135,000
CZ-8PC5-BK(美しい印字！48ドットカラー年賀状、暑中見舞、各種カード等、SHARP)	¥96,800
CZ-6VT1-BK(カラーイメージユニット、デロッパー機能付)	¥69,800
Z's STAFF PRO68K(豊富な編集機能のグラフィックツール)	¥58,000
CZ-245LS(ソフトウェア開発に役立つCコンパイラ)	¥44,800
BF-68PRO(反射、紫外線、静電気、ホコリ付着防止フィルター)	¥19,800
CZ-6SD1(X68専用キャスター、スライドテーブル付キーボード収納可)	¥44,800
X68000ゲームプレゼント(ダウンタウン熱血物語)	プレゼント中
X68000ゲームプレゼント(熱血高校サッカー編)	プレゼント中
X68000ゲームプレゼント(V'BALL)	プレゼント中
CZ-8NJ2(増々ゲームがおもしろくなる¥23,800)	プレゼント中

出張 返品交換 初期不良 5年保証

標準価格 ¥987,000 → IPL特別価格

¥5,700	×72回	ボーナス 50,000×12回
¥10,700	×60回	ボーナス 20,000×12回
¥15,800	×36回	ボーナス 50,000× 6回
¥13,800	×48回	ボーナス 30,000× 8回

CZ-8NJ2プレゼント。ゲームの楽しさ倍増。

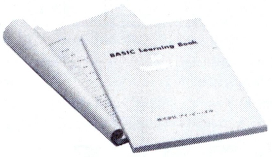

無料で添削付きの通信講座が受けられます。
より良い学習効果のために。
(NEC、EPSON、SHARP)

アクセス No.L11664

CZ-644CTN(高速16MHz。メモリ2MB。80MB(SCSI)HDD搭載)	¥518,000
CZ-614DTN(15インチ0.3ピッチ2スピーカ、TV、チルト台、リモコン付き)	¥135,000
IO-73CX(X68000用接続ケーブル)	¥5,500
IO-73TF(トラクタフィーダ 用紙送りをスムーズにする為に必勝)	¥30,000
PV-A24B5(高速2400bos、MNPクラス5、専用回線、同期通信可、AIWA)	¥39,800
たーみのるII(通信ソフト)	¥17,800
CZ-8NS1(フルカラーA4ズーム機能、線順次方式ソフト付)	¥188,000
CZ-251BS(画面のイメージ通り、画面に見たままの文書作成ができる)	¥39,800
CZ-249GS(最新型ドロークラフィックソフト)	¥29,800
サイクロン68K(グラフック機能強化！レイ・トレーシングCGツール)	¥58,000
C-TRACE68Ver4(CGアニメーションソフト)	¥98,000
FIXER Ver4(ワープロソフト)	¥19,800
Z'SDIGITAL CRAFT(感性への贈物、3Dイメージシュミレータ)	¥39,800
X68000ゲームプレゼント(ダウンタウン熱血物語)	プレゼント中
X68000ゲームプレゼント(熱血高校生サッカー編)	プレゼント中
X68000ゲームプレゼント(V'BALL)	プレゼント中
CZ-8NJ2(増々ゲームがおもしろくなる¥23,800)	プレゼント中

出張 返品交換 初期不良 5年保証

標準価格 ¥1,467,300 → IPL特別価格

¥12,300	×72回	ボーナス 50,000×12回
¥18,300	×60回	ボーナス 30,000×10回
¥23,300	×60回	ボーナス なし
¥35,500	×36回	ボーナス なし

組み合せ自由

ソフトもハードも自由に構成できます。
様々な製品の用意があります。

アクセス No.L11665

CZ-644CTN(高速16MHz、メモリ2MB、80MB(SCSI)HDD搭載)	¥518,000
CZ-614DTN(15インチ0.31ピッチ2スピーカTV、チルト台、リモコン付)	¥135,000
SX-68M(MIDI音源ボード)	¥19,800
CZ-247MS(MIDI楽器演奏が楽しめるミュージックソフト)	¥28,800
CM-32L(LAサウンド・モジュール)	¥69,000
CZ-8NJ2(ケームが増々おもしろくなる¥23,800)	プレゼント中
X68000ゲームプレゼント(ダウンタウン熱血物語)	プレゼント中
X68000ゲームプレゼント(熱血高校サッカー編)	プレゼント中
X68000ゲームプレゼント(ニュージーランドストーリー)	プレゼント中

出張 返品交換 初期不良 5年保証

標準価格 ¥770,600 → IPL特別価格

¥4,100	×60回	ボーナス 50,000×10回
¥7,700	×72回	ボーナス 20,000×12回
¥14,700	×36回	ボーナス 30,000× 6回
¥9,900	×48回	ボーナス 30,000× 8回

EPSON

パーソナルコンピュータ
PC-386 NOTE W

アクセス No.L11755

PC-386NOTE W1B(CPU386SX、16MHz、3.5"×1、40MHDD内蔵、EPSON)	¥418,000
PCRCB1(プリンタケーブル(1.5m))	¥6,800
すぐ役に立つ本(プレゼントの中から欲しい本を1冊お選び下さい)	プレゼント中

返品交換 初期不良 5年保証

標準価格 ¥424,800 → IPL特別価格

¥3,300	×60回	ボーナス 20,000×10回
¥5,900	×72回	ボーナス なし
¥10,100	×36回	ボーナス なし
¥14,600	×24回	ボーナス なし

PC CLUB

アクセス No.L11756

PC CLUB(CPU286音源スピーカ内蔵3.5"×2FDD10MHz/6MHz)	¥168,000
PC-KD862S(スピーカ内蔵、ステレオ再生、14"カラーCRT、回転台付き、アナログ)	¥99,800
PCMS2(Windowsに必要不可欠マウス、EPSON)	¥5,800
PS98-1002-52or32(日本語MS-DOS(Ver3.3C)アプリケーション用インストール)	¥9,800
マスターオブモンスターズII	¥8,800
スピークボード(フロッピーから音がでる！)	¥49,800

Kの 代替 返品交換 初期不良 5年保証

標準価格 ¥342,000 → IPL特別価格

¥3,000	×48回	ボーナス 20,000× 8回
¥5,300	×60回	ボーナス なし
¥8,100	×36回	ボーナス なし
¥11,700	×24回	ボーナス なし

PC-286VJ5

アクセス No.L11757

PC-286VJ5B(CPU80286 16MHz640MB5FDDX2HDD40MB内蔵)	¥358,000
PC-KD862S(スピーカ内蔵、ステレオ再生、14"カラーCRT、回転台付き、アナログ)	¥99,800
AP-300WT(美しい印字48ドットカラー漢字熱転写、持ち歩き可)	¥59,800
AP-300プレミアムセット(年賀状ユーティリティ、リボンパック、私製ハガキ20枚)	プレゼント中
PCPRCB1(プリンタケーブル)	¥6,800
一太郎 Ver4.3(MS-DOS版、拡張メモリをEMSメモリとして可。ワープロソフト)	¥58,000
一太郎VAF英文スペルチェッカ(一太郎で英文のスペルをチェック)	¥28,000
PS98-1002-52or32(日本語MS-DOS(Ver3.3C)アプリケーション用インストール)	¥9,800
栄冠は君II	¥9,500
ダイナソア	¥9,800
信長の野望・武将風雲録	¥9,800
すぐに役立つ本(プレゼントの中から欲しい本を1冊お選び下さい)	プレゼント中

Kの 返品交換 代替 初期不良 5年保証

標準価格 ¥649,300 → IPL特別価格

¥5,000	×72回	ボーナス 24,800×12回
¥10,300	×60回	ボーナス なし
¥12,400	×36回	ボーナス 20,000× 6回
¥17,600	×24回	ボーナス 30,000× 4回

商品管理部 0467-24-1154　**ビギナーズ 0467-24-0941**　**メンテナンス部 0467-24-0453**

PC-386GS

5インチ版か3.5インチ版かご希望の製品をお申しつけ下さい。

アクセス No.L11950

PC-386GS5or2(386の20MHz採用、ハイレゾリューション対応5"or3.5"×2FDD)	¥398,000
STASION 120L(外付120MBHDD SCSI仕様、HDDユーティリティ3本付属、日本テクサ)	¥118,000
CR-5500(ハイレゾ対応、28mピッチ、15"ノングレア、EPSON)	¥168,000
LP-3000(日本語ページプリンタ、明朝体、ゴシック体を標準装備)	¥254,000
LP3000プレゼント(LP3000用トナーカートリッジ¥29,000)	プレゼント中
LP3000プレゼント(LP3000用プリンターケーブル¥5,000)	プレゼント中
GT-6000(イメージスキャナ1677万色カラー入力可能)	¥178,000
RS-232Cケーブル	プレゼント中
EP-RB7S-4M(高速32ビットデータバス対応、4MB内部増設RAMボード、アイオーデータ)	¥57,000
JBOX80387DX-20(表計算、グラフ、CAD、DTP処理を向上！数値演算プロセッサ、Intel)	¥62,000
PCM52or32(日本語MS-DOS(Ver4.01)ハイレゾ対応)	¥18,000
PCMS2(Windowsに必要不可欠マウス)	¥5,800
PRESBOX(Windows対応データベース)	¥98,000
EPSON、MS-WINDOWS V3.0	プレゼント中

標準価格 ¥1,064,600 → IPL特別価格

¥9,900	×72回	ボーナス 50,000×12回
¥15,600	×60回	ボーナス 30,000×10回
¥16,200	×48回	ボーナス 50,000× 8回
¥31,300	×36回	ボーナス なし

十分な試動期間を取ってあります
90日間
初期不良交換

アクセス No.L11951

PC-386GS3(386の20MHz採用、ハイレゾリューション対応、5"×1FD、3.5"×2)	¥423,000
CR-5500(ハイレゾ対応、28mピッチ、15"ノングレア、EPSON)	¥168,000
AP-900PC(48ドットカラー熱転写80桁ゴシック体、2段階字選択、ハガキ可、EPSON)	¥94,800
STATION120L(外付120MBHDD、SCSI仕様、HDDユーティリティ3本付属、日本テクサ)	¥118,000
EMJ-4000L(EMS対応、メモリ管理ソフト、4MB増設RAMボード、メルコ)	¥59,800
SOUND ORCHESTRA-VS(ステレオサウンドボード、EMS搭載)	¥36,000
SOS2(サウンドオーケストラ用ユーティリティソフト)	¥20,000
Vz EDITOR(高速、高機能エディタ。強力なマクロ機能搭載)	¥9,800
PCMS2(Windowsに必要不可欠マウス(EPSON))	¥5,800
PCM32(日本語MS-DOS(Ver4.01)ハイレゾ対応)	¥18,000
EPSON、MS-WINDOWS V3.0	プレゼント中

標準価格 ¥953,200 → IPL特別価格

¥5,100	×72回	ボーナス 50,000×12回
¥10,200	×60回	ボーナス 30,000×10回
¥18,100	×36回	ボーナス 30,000× 6回
¥12,100	×84回	ボーナス なし

トレンドのWindows 3.0をプレゼントしよう。

PC-386GE

5インチ版か3.5インチ版かご希望の製品をお申しつけ下さい。

アクセス No.L11952

PC-386GE5or2(386SX16MHz採用、ハイレゾリューション対応、5"or3.5"×2FDD)	¥298,000
STATION 120L(外付120MBHDD SCSI仕様、HDDユーティリティ3本付属、日本テクサ)	¥118,000
ミュージ郎Jr.BOARD(サウンドボード感覚でMIDI音源を使用)	¥59,800
COMSTARZ CLUB 24/5(MNPクラス5対応。2400／1200BPS全二重。NEC)	¥39,800
PCM52or32(日本語MS-DOS(Ver4.01)ハイレゾ対応)	¥18,000
EPSON、MS-WINDOWS Ver3.0	プレゼント中

標準価格 ¥533,600 → IPL特別価格

¥5,300	×60回	ボーナス 20,000×10回
¥10,200	×48回	ボーナス なし
¥13,100	×36回	ボーナス なし
¥15,500	×24回	ボーナス 20,000× 4回

アクセス No.L11953

PC-386GE5or2(386SX16MHz採用、ハイレゾリューション対応、5"or3.5"×2FDD)	¥298,000
CU-14FDB(0.31目に優しいアンバー色、カラーの切替可スタンド付。SHARP)	¥74,800
AP-900PC(48ドットカラー熱転写80桁ゴシック体、2段階字選択、ハガキ可、EPSON)	¥94,800
栄冠は君II	¥9,500
ダイナソア	¥9,800
信長の野望・武将風雲録	¥9,800
PS98-1002-52or32(日本語MS-DOS(Ver3.3C)アプリケーション用インストール)	¥9,800
EPSON、MS-WINDOWS Ver3.0	プレゼント中
アシスト アート(多機能グラフィックエディタ)	¥9,700
アシスト カルク(統合型表計算ソフト)	¥9,700
アシストレター(日本語ワープロ)	¥9,700

標準価格 ¥535,600 → IPL特別価格

¥2,900	×60回	ボーナス 30,000×10回
¥9,500	×48回	ボーナス なし
¥12,100	×36回	ボーナス なし
¥14,100	×24回	ボーナス 20,000× 4回

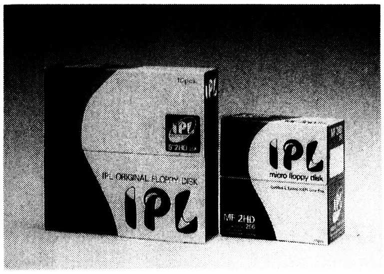

IPLブランドのディスケットを無料でお付けしています。すぐにコンピュータと対話できるよう、品質を保証して、システムでお求めの方全員に。

FUJITSU FM TOWNS

アクセス No.L11955

FMTOWNS-20F(32ビットCPU強力AV機能CD-ROM装備3.5"×2)	¥323,000
FMT-DP533(14"0.39ピッチ、アナログRGBマルチスキャン)	¥69,800
FMT-KB105(TOWNSテンキー、JIS配列)	¥30,000
FMPR-204B(24ドットカラー漢字熱転写10")	¥80,000
FM60-711(プリンタケーブル)	¥6,800
TOWNSプレゼント XE-1ST2(TOWNS対応ジョイステック！)	プレゼント中

標準価格 ¥509,600 → IPL特別価格

¥3,100	×48回	ボーナス 30,000× 8回
¥6,800	×72回	ボーナス なし
¥10,400	×36回	ボーナス なし
¥15,000	×24回	ボーナス なし

アクセス No.L11956

FMTOWNS-40H(32ビットCPU強力AV機能CD-ROM装備3.5"×2、40MBHDD内蔵)	¥473,000
FMT-DP533(14"0.39ピッチ、アナログRGBマルチスキャン)	¥69,800
FMT-KB105(TOWNSテンキー、JIS配列)	¥30,000
FMT-TU101(S端子対応、TV映像受信チューナー、リモコン付)	¥39,800
FMT-MD302(2400bps全二重内蔵モデム、MNP5対応)	¥49,000
F-BASIC386 V1.1(80386ネイティブモード対応BASICインタプリタ)	¥25,000
日本語MS-DOS V3.1(日本語MS-DOS／WINDOWS V3対応APインストール)	¥9,800
日本語MS-DOS V3.1(日本語MS-DOS／WINDOWS V3対応)	¥8,200
HYPER PLANET(世界各地から星空を完全シュミレート)	¥12,800
FMT-SP101(20Wステレオアンプ内蔵スピーカ)	¥29,800
FM-OASYS HD版(容易なグラフ作成などCD-ROM対応日本語ワープロソフト)	¥58,000
ギャラクシーフォースII	¥9,800
TOWNSプレゼント X-1ST2(TOWNS対応ジョイステック!)	プレゼント中

標準価格 ¥883,200 → IPL特別価格

¥4,900	×60回	ボーナス 50,000×10回
¥11,700	×72回	ボーナス なし
¥10,800	×48回	ボーナス 30,000× 8回
¥20,100	×36回	ボーナス なし

アクセス No.L11957

FMTOWNS-40H(32ビットCPU強力AV機能CD-ROM装備3.5"×2、40MBHDD内蔵)	¥473,000
FMT-DP533(14"0.39ピッチ、アナログRGBマルチスキャン)	¥69,800
FMT-KB105(TOWNSテンキー、JIS配列)	¥30,000
TOWNSプレゼントXE-1ST2(TOWNS対応ジョイステック！)	プレゼント中

標準価格 ¥641,000 → IPL特別価格

¥2,700	×60回	ボーナス 30,000×10回
¥6,900	×72回	ボーナス なし
¥11,800	×36回	ボーナス なし
¥13,600	×24回	ボーナス 20,000× 4回

5年保証：5年間完全保証
オリジナルディスケット
キーボードレッスン
添削付通信教育講座
出張：全国出張サービス
返品交換：返品・交換保証制度
代替：代替機の無料貸出
初期不良：初期不良交換3カ月保証制度

注目!!

平成4年3月末一括払い
手数料(金利)無料
(平成3年12月末はもちろんのこと
平成4年1月末/2月末/3月末の
いずれかをご指定下さい。)

新品限定
30本
単品

またまた秋葉原でおなじみの

11/1~11/14

P&A超低金利をご利用下さい!!

NEC PC-8801MC2
■ PC-8801 model 2
定価 ¥199,000
超特価 **¥56,000**
(送料・消費税込み ¥58,710)

新品 限定
88用ワープロソフト
⊙P-1(ピーワン)
(dBソフト)
定価 ¥40,000
特価 **¥9,900**

モデム
NEC ■ COMSTARZ-CLUB24/5
(定価 ¥39,800)
▶ 特価 **¥26,300** (送料・消費税込み ¥28,119)
オムロン ■ MD-24FP5Ⅱ(定価 ¥42,800)
限定50台 ▶ 特価 **¥23,600** (送料・消費税込み ¥25,338)
オムロン ■ MD-24FB5V(定価 ¥39,800)
▶ 特価 **¥26,300** (送料・消費税込み ¥28,119)

■スター・プリンター(PC用)
(ケーブル・用紙付)(定価 ¥69,800)
⊙TX-24CL
● 24ドット熱転写漢字カラー
超特価 **¥32,000**
(送料・消費税込み ¥33,990)

■TEAC(DISK&DISK)
⊙FDD付SCSIハードディスクD
① DD-41
(IF付)定価 ¥148,000
特価 **¥ 79,000**
② DD-101A
(I-F付)定価 ¥178,000
特価 **¥120,000**

■SNE=サウンドボード(98/エプソン用)
● LITTLE-ORCHESTRA-L
(ステレオ EMS ジョイスティック)
定価 ¥18,000▶特価 **¥5,800**
(送料・消費税込み ¥6,489)

■SNE=テンキーユニット(286L/LE用)
● GINGA-286L
定価 ¥15,000▶特価 **¥7,500**
(送料・消費税込 ¥8,240)

■ファイン スキャナー256(HAL研)
● HGS-10(PC-98/エプソン用)
定価 ¥39,800
▶特価 **¥26,900**

NEC

※NEC PC-98、エプソンシリーズには、マウス+M-2HD 10枚、(3.5×5枚)サービスしています。

※CU-14GD▶シャープ、カラーモニター14インチ、回転台付、アナログ専用(PC-98/エプソン/88専用モニター)640×400ドット(4050文字)

NEC PC-98DX/DA/DS/GS/CS/UF/DO+ (送料 ¥2,000)

① PC-9801DX2/ U2+CU-14GD ……定価 ¥387,800▶ 特価TEL下さい。
② PC-9801DA2/U2+CU-14GD ……定価 ¥517,800▶ 特価TEL下さい。
③ PC-9801DS2/U2+CU-14GD ……定価 ¥427,800▶ 特価 **¥265,000**
④ PC-98GS model 1 +CU-14GD ……定価 ¥767,800▶ 特価TEL下さい。
⑤ PC-98GS model 2+CU-14GD……定価 ¥897,800▶ 特価TEL下さい。
⑥ PC-9801CS2+CU-14GD……定価 ¥467,800▶ 特価TEL下さい。
⑦ -9801CS5+CU-14GD……定価 ¥617,800▶ 特価TEL下さい。
⑧ -9801CS5/W+CU-14GD……定価 ¥744,800▶ 特価TEL下さい。
⑨ PC-9801UF+CU-14GD……定価 ¥287,800▶ 特価 **¥182,000**
⑩ PC-98DO+ +CU-14GD……定価 ¥347,800▶ 特価 **¥219,000**
⑪ PC-9801UR+CU-14GD……定価 ¥287,800▶ 特価 **¥174,000**
⑫ PC-9801DX5/U5+CU-14GD……定価 ¥537,800▶ 特価 **¥329,000**
⑬ PC-9801DA5/U5+CU-14GD……定価 ¥667,800▶ 特価 **¥398,000**
⑭ PC-9801DS5/U5+CU-14GD……定価 ¥577,800▶ 特価 **¥358,000**
⑮ PC-9801DA7/U7+CU-14GD……定価 ¥767,800▶ 特価 **¥498,000**

EPSON PC-286/386シリーズ (送料 ¥2,000)

① PC-386GE5/2+CU-14GD……定価 ¥367,800▶ 特価 **¥238,000**
② PC-386GE5B/2B+CU-14GD……定価 ¥497,800▶ 特価 **¥326,000**
③ PC-386GE3+CU-14GD……定価 ¥392,800▶ 特価 **¥256,000**
④ PC-386GS5/2+CU-14GD……定価 ¥467,800▶ 特価 **¥306,000**
⑤ PC-386GS5E/2E+CU-14GD……定価 ¥667,800▶ 特価価格はTEL
⑥ PC-386GS3+CU-14GD……定価 ¥492,800▶ 特価価格はTEL
⑦ PC-286VJ5+CU-14GD……定価 ¥297,800▶ 特価 **¥191,000**
⑧ PC-286VJ5B+CU-14GD……定価 ¥427,800▶ 特価 **¥285,000**
⑨ PC-286VG-STD+CU-14GD……定価 ¥337,800▶ 特価 **¥175,000**
⑩ PC-286C-STD+CU-14GD……定価 ¥237,800▶ 特価 **¥141,000**
⑪ PC-386M-STD+CU-14GD……定価 ¥397,800▶ 特価 **¥213,000**
⑫ PC-386VR-STD+CU-14GD……定価 ¥427,800▶ 特価 **¥229,000**

NEC PC-8801MC mode12/FE (送料 ¥2,000)

■PC-8801MC model 2セット
Ⓐセット:PC-8801MC model 2
+
CU-14GD(シャープ・ディスプレイ)
+
M-2HD+ジョイカード
(送料・消費税込み **¥99,910**)
P&A特選
定価合計 ¥268,800
P&A超特価 **¥95,000**

■P&A㊢=限定 PC-8801FEセット
Ⓑセット:PC-8801FE+M-2D(10枚)+ジョイカード
定価 ¥129,000……大特価 **¥47,000**
[⊙家庭用テレビにつなげるビデオ端子があればOK!!]

● 98シリーズ、エプソン、88シリーズのモニターを

① CU-14KD	(シャープ)	(0.28)	定価 ¥89,800に変更の場合	¥8,500
② CU-14FD	(シャープ)	(0.31)	定価 ¥74,800に変更の場合	¥3,000
③ XC-1498CⅡ	(三 菱)	(0.28)	定価 ¥107,000に変更の場合	¥9,000
④ XC-98V3	(三 菱)	(0.28)	定価 ¥128,000に変更の場合	¥26,000
⑤ CU-14TV	(シャープ)	(0.31)	定価 ¥99,800に変更の場合	¥32,000
⑥ PC-KD854N	(NEC)	(0.39)	定価 ¥84,800に変更の場合	¥3,000
⑦ PC-KD862S	(NEC)	(0.39)	定価 ¥99,800に変更の場合	¥26,000
⑧ PC-KD882	(NEC)	(0.31)	定価 ¥89,800に変更の場合	¥16,000
⑨ PC-KD881	(NEC)	(0.28)	定価 ¥118,000に変更の場合	¥34,000
⑩ PC-TV354	(NEC)	(0.39)	定価 ¥110,000に変更の場合	¥24,000
⑪ PC-TV454	(NEC)	(0.35)	定価 ¥128,300に変更の場合	¥36,000
⑫ PC-TV455	(NEC)	(0.31)	定価 ¥147,000に変更の場合	¥46,000
⑬ N-5913U	(NEC)	(0.31)	定価 ¥120,000に変更の場合	¥37,000
⑭ CR-4000	(エプソン)	(0.31)	定価 ¥94,800に変更の場合	¥16,000
⑮ CR-5000	(エプソン)	(0.28)	定価 ¥138,000に変更の場合	¥54,000
⑯ CR-5500	(エプソン)	(0.28)	定価 ¥168,000に変更の場合	¥80,000

を加算して下さい。

● マウス(PC-88用)……定価 ¥7,800▶ 特価 **¥4,500**
● キーボード・カバー(PC-88/98、エプソン用)……定価 ¥3,500▶ 特価 **¥2,800**
● TVフィルター(紫外線カット)(PC-88/98用、エプソン)……定価 ¥5,000▶ 特価 **¥3,800**

● 定休日/毎週水曜日(祭日の場合は翌日になります。
● 本広告の掲載の商品については、消費税は含まれておりません。

プリンターセット ケーブル・用紙付 (送料 ¥1,000)

■キャノン BJ-10V(定価 ¥74,800)
(PC用・ケーブル用紙付)
超特価 **¥41,500**
(送料・消費税込み ¥43,775)

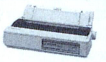

■ NEC PC-PR201/60
(定価 ¥135,000)
超特価 **¥79,500**
(送料・消費税込み ¥82,915)

Ⓐセット:PC-PR201/80A(NEC)……定価 ¥275,000▶ 特価 **¥179,000**
Ⓑセット: 65A(〃)……定価 ¥215,000▶ 特価 **¥135,000**
Ⓒセット: 60A(〃)……定価 ¥158,000▶ 特価 **¥105,000**
Ⓓセット: 45A(〃)……定価 ¥95,000▶ 特価 **¥64,500**
Ⓔセット:PC-PR201/60 (〃)……定価 ¥135,000▶ 特価 **¥79,500**
Ⓕセット: PR101/60 (〃)……定価 ¥115,000▶ 特価 **¥79,000**
Ⓖセット: PR100/40 (〃)……定価 ¥85,000▶ 特価 **¥61,000**
Ⓗセット: PR-150N (〃)……定価 ¥69,800▶ 特価 **¥46,500**
Ⓘセット: PR150VH (〃)……定価 ¥99,800▶ 特価 **¥66,000**
Ⓙセット: PR350 (〃)……定価 ¥168,000▶ 特価 **¥113,000**
Ⓚセット: PR150VL (〃)……定価 ¥84,800▶ 特価 **¥54,800**
Ⓛセット: PR150T (〃)……定価 ¥64,800▶ 特価 **¥43,000**
Ⓜセット: PR1000 (〃)(EPカートリッジ付)……定価 ¥288,000▶ 特価 **¥175,000**
Ⓝセット: PR2000 (〃)(〃)……定価 ¥478,000▶ 特価 **¥314,000**
Ⓞセット: PR3000PS (〃)(〃)……定価 ¥658,000▶ 特価 **¥460,000**
Ⓟセット:AP-600PC (エプソン)……定価 ¥64,800▶ 特価 **¥38,000**
Ⓠセット:AP-900PC (〃)……定価 ¥94,800▶ 特価 **¥54,500**
Ⓡセット:VP-960PC (〃)……定価 ¥118,000▶ 特価 **¥79,000**
Ⓢセット:VP-1600PC(〃)……定価 ¥125,000▶ 特価 **¥74,000**
Ⓤセット:VP-2600PC(〃)……定価 ¥145,000▶ 特価 **¥81,000**
Ⓤセット:XP-2000PC(〃)……定価 ¥198,000▶ 特価 **¥138,000**
Ⓥセット:HG-4000PC(〃)……定価 ¥198,000▶ 特価 **¥135,000**
Ⓦセット:LP-3000 (〃)……定価 ¥254,000▶ 特価 **¥181,000**
Ⓧセット:AP-300PC (エプソン)……定価 ¥59,000▶ 特価 **¥43,500**
Ⓨセット:VP-300PC (〃)……定価 ¥69,800▶ 特価 **¥51,000**
Ⓩセット:JP-100(スター)(カットシート付)……定価 ¥79,800▶ 特価 **¥47,000**
⊙セット:JR-200CL(〃)……定価 ¥134,800▶ 特価 **¥59,500**
⊙セット:JP-200 (〃)……定価 ¥104,800▶ 特価 **¥52,000**
⊙セット:JJ-100(スター)……定価 ¥79,800▶ 特価 **¥45,000**
⊙セット:M-1724α(ブラザー)……定価 ¥95,000▶ 特価 **¥49,500**
⊙セット:M-1924P(〃)……定価 ¥148,000▶ 特価 **¥59,000**
⊙セット:BJ-330J(キャノン)(カートリッジ付)……定価 ¥208,000▶ 特価 **¥139,000**
⊙セット:BJ-10V (〃)……定価 ¥74,800▶ 特価 **¥41,500**
⊙セット:LBP-A404(LIPSⅢ)(PC用)(キャノン)……定価 ¥355,000▶ 特価 **¥256,000**
⊙セット: -B406(LIPSⅢ)(〃)(〃)……定価 ¥588,000▶ 特価 **¥428,000**

ラップトップ(ディスケット5枚サービス) (送料 ¥1,000)

NEC

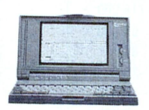

① PC-9801NC……定価 ¥598,000▶ 特価TEL下さい。
② PC-9801NC40……定価 ¥738,000▶ 特価TEL下さい。
③ PC-9801NS/E……定価 ¥278,000▶ 特価 **¥194,000**
④ PC-9801NS/E20……定価 ¥378,000▶ 特価 **¥248,000**
⑤ PC-9801NS/E40……定価 ¥418,000▶ 特価 **¥276,000**
⑥ PC-98HA……定価 ¥198,000▶ 特価 **¥99,000**
⑦ PC-9801NV……定価 ¥248,000▶ 特価 **¥138,000**
⑧ PC-9801Tmodel F51……定価 ¥850,000▶ 特価 **¥595,000**
⑨ F71……定価 ¥950,000▶ 特価 **¥665,000**
⑩ W7……定価 ¥750,000▶ 特価 **¥525,000**

EPSON

① PC-386NW 2……定価 ¥278,000▶ 特価 **¥177,000**
② NW 1A……定価 ¥378,000▶ 特価 **¥230,000**
③ NW 1B……定価 ¥418,000▶ 特価 **¥285,000**
④ BOOK-L……定価 ¥378,000▶ 特価 **¥239,000**
⑤ PC-286BOOK-STD……定価 ¥258,000▶ 特価 **¥173,000**
⑥ LP……定価 ¥298,000▶ 特価 **¥195,000**

DYNA BOOK

① J-3100SX-001……定価 ¥258,000▶ 特価 **¥165,000**
② SX-002……定価 ¥298,000▶ 特価 **¥178,000**
③ SX-021……定価 ¥368,000▶ 特価 **¥220,000**
④ J-3100GS-001……定価 ¥198,000▶ 特価 **¥139,000**
⑤ GS-002……定価 ¥228,000▶ 特価 **¥148,000**
⑥ J-3100SS-002……定価 ¥228,000▶ 特価 **¥139,000**
⑦ SS-02E……定価 ¥328,000▶ 特価 **¥200,000**

9801&エプソン用サウンドボード (送料 ¥500)

ⒶPC-9801-26K (NEC)……定価 ¥25,000▶ 特価 **¥20,000**
Ⓑリトル・オーケストラ (SNE)……定価 ¥22,000▶ 特価 **¥13,500**
Ⓒリトル・オーケストラL (SNE)……定価 ¥18,000▶ 特価 **¥5,800**
Ⓓサウンド・オーケストラVS (SNE)……定価 ¥36,000▶ 特価 **¥22,200**
Ⓔサウンド・オーケストラLS (SNE)……定価 ¥30,000▶ 特価 **¥18,300**
ⒻリトルオーケストラRS (SNE)……定価 ¥26,000▶ 特価 **¥16,400**
Ⓖリトル・オーケストラSS (SNE)……定価 ¥22,000▶ 特価 **¥13,900**
Ⓗリトル・オーケストラLS (SNE)……定価 ¥20,000▶ 特価 **¥12,700**
Ⓘ SOS2(ユーティリティソフト)(SNE)……定価 ¥12,000▶ 特価 **¥8,500**
Ⓙサウンド・MUSICIAN (SNE)……定価 ¥25,000▶ 特価 **¥12,000**
Ⓚリトル・MUSICIAN (SNE)……定価 ¥12,000▶ 特価 **¥6,000**

P&A特選セット ▶ サウンド・ボードとMUSICIANをセットで購入すると、またまた格安.!!

① リトル・オーケストラL
+
リトル・MUSICIAN
(定価 ¥30,000)
特価 **¥11,500**

② サウンド・オーケストラVS
+
サウンド・MUSICIAN
(定価 ¥61,000)
特価 **¥33,900**

■上記以外の組合せも有ります。お電話下さい。

● 掲載の価格は10月初現在です。価格は変動致しますので、振込み、現金書留、送付前に、お電話にてご確認下さい。

アフターサービス万全……▶全商品保証付　専門の担当者がお客様の立場で対応します。
初期不良、輸送トラブルetc.……▶万が一初期不良、輸送トラブルが発生しました際には、即交換させていただきます。

P&AがズバリT超特価セールでご奉仕!!

★超低金利クレジットOK.!!1回～84回払いまでOK.!!
● お近くの方は、お立寄下さい。専門係員が説明いたします。
● 本体単品でも受付けします。詳しくは、お電話にてお問合せ下さい。
● ビジネスソフト定価の20%引きOK.!! TEL下さい。

全国通販

★頭金なし!
★即日発送

■緑電子	■緑電子(SCSI)	■日本テクサ	■ICM
◉NOTE-PACK20 ● PC-9801N/NS専用 ● 20M 定価¥138,000 P&A超特価¥42,500 (送料・消費税込み¥44,805)	◉PS-40 ● 40M ● インターフェース付 定価¥108,000 P&A超特価¥56,500 (送料・消費税込み¥59,225)	⊙TRUST-NE40 ● NS/E用　● ソフト付 定価¥98,000 P&A超特価¥62,000 (送料・消費税込み¥64,890)	⊙Pack E-40(内蔵) ● NS/E用 ● キャッシュ・メモリ256KB 定価¥118,000 P&A超特価¥65,000 (送料・消費税込み¥67,980)

ハードディスク　(送料¥1,000)

テクサ
- TRUST40SII……定価¥98,000▶特価¥47,500
- 80SII……定価¥138,000▶特価¥65,000
- EX80SII……定価¥148,000▶特価¥69,000
- EX180SII……定価¥198,000▶特価¥118,000
- GTS-HC100……定価¥188,000▶特価¥82,000
- STATION-80SII(I/F付)……定価¥148,000▶特価¥72,000
- STATION-180SII(I/F付)……定価¥198,000▶特価¥124,000
- STATION-120L……定価¥118,000▶特価¥86,000
- TRUST-120L……定価¥108,000▶特価¥79,000
- Carry Pack20……定価¥98,000▶特価¥68,000
- STATION-n40S(N、NS用)……定価¥128,000▶特価¥89,500
- TRUST-NE40(NS/E用)……定価¥98,000▶特価¥62,000

緑電子
- 横浜 Y 040……定価¥118,000▶特価¥72,500
- 横浜 Y 100……定価¥158,000▶特価¥92,500
- Professor PS-40(I/F付)……定価¥108,000▶特価¥56,500
- 90(I/F付)……定価¥148,000▶特価¥70,000
- ビルト40(NS/E用)……定価¥98,000▶特価¥54,000
- Little-E40MKII……定価¥98,000▶特価¥49,000
- E80……定価¥128,000▶特価¥65,000
- Note side40……定価¥118,000▶特価¥79,000
- Base40……定価¥148,000▶特価¥105,000
- Note Pack20……定価¥138,000▶特価¥42,500
- ドーダA40……定価¥88,000▶特価¥59,000
- ドーダA100……定価¥118,000▶特価¥79,800

ICM
- RC-40+IF-2720……定価¥98,000▶特価¥69,500
- HC-40+IF-2750……定価¥108,000▶特価¥77,000
- -100ES……定価¥138,000▶特価¥97,000
- -135ES……定価¥188,000▶特価¥132,000
- -180ES……定価¥218,000▶特価¥152,000
- INTER-100FS……定価¥128,000▶特価¥90,500
- 135ES……定価¥178,000▶特価¥124,000
- 180ES……定価¥198,000▶特価¥139,000
- Lilliput N/NS/SC-40……定価¥128,000▶特価¥93,000
- Pack-A40……定価¥138,000▶特価¥80,500
- Pack-E40……定価¥118,000▶特価¥65,000
- C-FLAT(cb)……定価¥108,000▶特価¥76,500

キャラベル
- AV-090DX……定価¥158,000▶特価¥107,000
- -130DX……定価¥188,000▶特価¥127,000
- -250DX……定価¥338,000▶特価¥228,000
- -400DX……定価¥468,000▶特価¥315,000
- ST-130……定価¥178,000▶特価¥121,000
- AV-040SXE……定価¥108,000▶特価¥63,000
- AV-080SXE……定価¥128,000▶特価¥87,000
- -40NS(NS用)……定価¥108,000▶特価¥77,000
- -050HC(ONE-SLOT)……定価¥108,000▶特価¥66,000

ロジテック
- SHD-40(JUST-IN)……定価¥99,800▶特価¥65,000
- LHD-34VJ……定価¥134,800▶特価¥92,000
- S40N……定価¥110,000▶特価¥77,000
- S100N/S100H……定価¥168,000▶特価¥101,000

テクノジャパン
- TR-40NSE……定価¥88,000▶特価¥62,000
- TR-81F……定価¥108,000▶特価¥69,000
- PD-50GX……定価¥108,000▶特価¥73,000
- 100GX……定価¥128,000▶特価¥87,000
- 135GSX……定価¥158,000▶特価¥108,000
- PD-200GX……定価¥198,000▶特価¥139,000

コンピュータ リサーチ
- CRC-SC 40A……定価¥98,000▶特価¥53,000
- -SC100A……定価¥128,000▶特価¥79,000
- -SC130A……定価¥168,000▶特価¥98,000
- CRC-ISC 40……定価¥95,000▶特価¥55,500
- -ISC100……定価¥122,000▶特価¥76,000
- -ISC130……定価¥145,000▶特価¥94,000

アイテック
- DH-100……定価¥138,000▶特価¥97,500
- DH-130……定価¥148,000▶特価¥104,000
- DH-180……定価¥198,000▶特価¥134,000
- DD-100……定価¥135,000▶特価¥96,000
- DD-130……定価¥145,000▶特価¥102,000
- DD-180……定価¥195,000▶特価¥132,000

ティアック
- HD-41A(IF55TH付)……定価¥84,800▶特価¥53,000
- HD-101A(IF55TH付)……定価¥128,000▶特価¥84,000

RAMディスク▶I/Oデータには、全てPIO-IOS-10STD(ソフト)が付きます。　(送料¥500)

■メルコ
- EMJ-1000R……特価¥16,300
- -2000R……特価¥21,000
- -4000R……特価¥31,300
- -6000R……特価¥45,900
- -8000R……特価¥59,800
- -12MR……特価¥88,000
- -16MR……特価¥116,000
- EDX-0 (DX用)……特価¥7,300
- 2000(〃)……特価¥24,800
- 4000(〃)……特価¥42,500
- 8000(〃)……特価¥78,000
- MDA-4000(RA用)……特価¥35,400
- EDA-0 (RA21 DA用)……特価¥7,000
- 2000(〃)……特価¥24,000
- 4000L(リミテッド)(DA用)特価¥26,500
- 6000L(〃)……特価¥46,500
- 8000L(〃)……特価¥60,500
- 10ML(〃)……特価¥75,000
- 12ML(〃)……特価¥90,000
- EDS-2000 (DS用)……特価¥24,000
- 4000L(〃)……特価¥32,500
- MHA-2000L(H98用)……特価¥25,400
- EHS-4000 (〃)……特価¥32,300
- -6000 (〃)……特価¥46,500
- -8000 (〃)……特価¥60,500
- -10M (〃)……特価¥75,000
- -12M (〃)……特価¥90,000
- MTA-4000L(T用)……特価¥32,500
- MRS-2000L(RS用)……特価¥24,200
- 4000L(〃)……特価¥41,300
- MES-3000L(ES用)……特価¥33,500
- XMC-2000E……特価¥15,300
- XMB-1000E……特価¥8,300
- MRC-1000L(RA2用)……特価¥24,100
- 3000L(〃)……特価¥33,600
- MRL-4000L(RL用)……特価¥41,300
- EMP-2000L(エプソンLAPTOP)……特価¥27,600
- 4000L(〃)……特価¥45,100
- EML-2000L(9801LAPTOP)……特価¥28,300
- 4000L(〃)……特価¥45,900
- RCS-8000(NOTE用)……特価¥102,500
- 2000(〃)……特価¥25,500
- 4000(〃)……特価¥49,000
- 6000(〃)……特価¥75,800
- PCT-1000(ダイナブック用)……特価¥18,000
- RCT-2000(〃)……特価¥25,000
- 4000(〃)……特価¥42,800
- 8000(〃)……特価¥79,000
- EMB-2000(〃)……特価¥27,600
- 4000(〃)……特価¥45,100
- HC-U2L……特価¥5,000
- 256L……特価¥8,500
- 512L……特価¥12,200
- SDL-4000(シリコンディスク)……特価¥56,500
- 8000(〃)……特価¥85,000
- 20M(〃)……特価¥170,000
- 48M(〃)……特価¥368,000
- 80M(〃)……特価¥590,000

■I・Oデータ
- SDB-8M(シリコンディスク)……特価¥78,000
- SDB-16M(〃)……特価¥135,000
- SDB-24M(〃)……特価¥184,000
- SDB-32M(〃)……特価¥241,000
- SDB-40M(〃)……特価¥297,000
- PIO-PC34FX - 1ME……特価¥13,500
- - 2ME……特価¥20,600
- - 4ME……特価¥32,000
- - 8ME……特価¥56,000
- PIO-PC34F - 3ME……特価¥28,500
- - 6ME……特価¥46,000
- -12ME……特価¥78,000
- -16ME……特価¥109,500
- PIO-34N - 2ME……特価¥17,700
- - 4ME……特価¥29,000
- - 6ME……特価¥43,300
- - 8ME……特価¥53,000
- PIO-EX34F - 2ME……特価¥17,100
- - 4ME……特価¥32,000
- - 8ME……特価¥56,500
- PIO-SB34 - 2ME……特価¥20,700
- - 4ME……特価¥32,200
- PIO-DA134-4ME(DA用)……特価¥25,000
- PIO-DA134-6ME(DA用)……特価¥44,200
- - 8ME(〃)……特価¥58,300
- -10ME(〃)……特価¥74,200
- -12ME(〃)……特価¥89,000
- -DS134-4ME……特価¥30,000
- -EX134-2ME……特価¥16,600
- 4ME……特価¥30,800
- PIO-98H34-4ME(H98用)……特価¥32,200
- -98T34-4ME(T用)……特価¥32,200
- ES34-1ME(ES用)……特価¥18,700
- PIO-ES34-3MB……特価¥34,500
- PC34SL-1MA(ラップトップ)……特価¥19,200
- 2MA……特価¥30,000
- EP-386M-2MA(396M)……特価¥32,800
- PIO-SIM61-2ME……特価¥15,800
- PIO-31SS-1MB(ダイナブック)……特価¥12,000
- 1.5MB(〃)……特価¥16,700
- 2MB(〃)……特価¥23,300
- 4MB(〃)……特価¥39,500
- 8MB(〃)……特価¥79,000
- PIO-98NT-2MC(NOTE用)……特価¥27,700
- 98NT-2MP(〃)……特価¥31,100
- 98NT-4MP(〃)……特価¥55,000
- EP-286BOOK-2M……特価¥34,400
- 4M……特価¥59,200
- IOS-10mini Ver2……特価¥3,800
- IOS-10STD……特価¥4,500
- D.H. TOOL……特価¥11,900

■NEOS
- NS-EMS 2M……特価¥19,500
- NS-EMS 4M……特価¥31,900
- NE-EMS 2L……特価¥20,600
- EMS 4L……特価¥34,600
- EMS 8L……特価¥63,900
- NE-SUB 2L……特価¥19,200
- SUB 4L……特価¥33,700
- GOLD3100-1L(ダイナブック用)……特価¥18,200
- -2L(〃)……特価¥25,200
- -4L(〃)……特価¥42,800
- -8L(〃)……特価¥79,000

数値データプロセッサー(インテル)　(送料¥1,000)

1. JBOX8087……定価¥19,000▶特価¥13,500
2. JBOX8087-1……定価¥36,000▶特価¥15,800
3. JBOX8087-2……定価¥27,200▶特価¥18,900
4. JBOX80287-XL……定価¥24,800▶特価¥17,800
5. JBOX387DX-16……定価¥58,400▶特価¥36,000
6. JBOX387DX-20……定価¥62,000▶特価¥34,500
7. JBOX387DX-25……定価¥67,000▶特価¥40,500
8. JBOX387DX-33……定価¥72,000▶特価¥41,500
9. JBOX387SX-16……定価¥37,000▶特価¥26,500
10. JBOX387SX-20……定価¥40,000▶特価¥30,000
11. JBOX487SX-20……定価¥120,000▶特価¥94,000

周辺機器コーナー　(送料¥1,000)

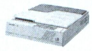

NEC	EPSON	ROLAND
● PC-IN503G 定価¥145,000 特価¥102,500	● GT-1000 定価¥79,800 特価¥57,500	● Sketch Mate(スケッチ・メイト) 定価¥69,800 特価¥52,500

- Ⓐ PC-IN505 (NEC)……定価¥138,000▶特価¥97,500
- Ⓑ 506 (〃)……定価¥228,000▶特価¥158,000
- Ⓒ 502N(〃)……定価¥99,800▶特価¥77,800
- Ⓓ GT-6000(エプソン)……定価¥178,000▶特価¥125,000
- Ⓔ 100V(〃)……定価¥44,800▶特価¥31,300
- Ⓕ HS-40CLH⊕HS-BD(オムロン)……定価¥64,800▶特価¥45,500
- Ⓖ HS-60FH ⊕HS-BD(〃)……定価¥64,800▶特価¥45,500
- Ⓗ HS-7RII(オムロン)……定価¥39,800▶特価¥25,800
- Ⓘ 10RII(〃)……定価¥49,800▶特価¥33,000
- Ⓙ HVS-10(HAL研)……定価¥29,800▶特価¥21,500
- Ⓚ HGS-10(〃)……定価¥39,800▶特価¥26,900
- Ⓛ JX-100S(シャープ)……定価¥89,800▶特価¥48,500
- Ⓜ JX-220 (〃)……定価¥145,000▶特価¥107,900
- Ⓝ IO-735X (〃)……定価¥248,000▶特価¥165,000
- Ⓞ COMSTARZCLuB24/5(NEC)……定価¥39,800▶特価¥26,300
- Ⓟ 24/4(〃)……定価¥34,800▶特価¥23,400
- Ⓠ PV-M24B5(AIWA)……定価¥39,800▶特価¥28,400
- Ⓡ A24B5(〃)……定価¥39,800▶特価¥28,400
- Ⓢ MD-24FB5V(オムロン)……定価¥39,800▶特価¥26,300
- Ⓣ MD-96FS5V(オムロン)……定価¥198,000▶特価¥137,000
- Ⓤ 24FP5II(〃)……定価¥42,800▶特価¥23,800
- Ⓥ 24FN5 (〃)……定価¥44,800▶特価¥29,800
- Ⓦ MD-24FP5V(オムロン)……定価¥36,800▶特価¥26,000
- Ⓧ DXY-1200(ローランド)……定価¥158,000▶特価¥119,000
- Ⓨ 1300(〃)……定価¥228,000▶特価¥172,000
- Ⓩ ミュージ郎(〃)……定価¥158,000▶特価¥128,000
- ● ミュージ郎Jr(NOTE)(ロ-ランド)……定価¥93,000▶特価¥77,500
- ● (BOARD)(〃)……定価¥59,800▶特価¥49,000

外付FDD　(送料¥1,000)

- FD-30S(3.5"×1)(ティアック)……定価¥39,800▶特価¥20,900
- 30W(3.5"×2)(〃)……定価¥59,800▶特価¥31,300
- LITTLE-F (3.5"×1)(緑電子)……定価¥39,800▶特価¥16,800
- F2 (3.5"×2)(〃)……定価¥59,800▶特価¥28,800
- ZFS(3.5"×1)(〃)……定価¥39,800▶特価¥23,800
- ZFW(3.5"×2)(〃)……定価¥59,800▶特価¥36,800
- CRC-FD3.5SA(3.5"×1自動)(C・リサーチ)……定価¥38,800▶特価¥23,800
- FD3.5WA(3.5"×2自動)(〃)……定価¥58,800▶特価¥35,700
- FD5SA (5" ×1自動)(〃)……定価¥43,800▶特価¥27,500
- FD5WA (5" ×2自動)(〃)……定価¥65,800▶特価¥41,200
- FD3.5N (3.5"×1)(9801N用)(C・リサーチ)……定価¥45,800▶特価¥30,900
- FD5N (5" ×1)(〃)(〃)……定価¥45,800▶特価¥31,600
- FD3.5F' (3.5"×1)(286N用)(〃)……定価¥43,800▶特価¥28,200
- FD5F' (5" ×1)(〃)(〃)……定価¥43,800▶特価¥30,500
- FD3.5T (3.5"×1)(〃)(〃)……定価¥39,800▶特価¥25,500
- FD5T (5" ×1)(〃)(〃)……定価¥39,800▶特価¥27,800
- FDC-377(3.5"×1自動)(アクセル)……定価¥39,800▶特価¥24,400
- 378(3.5"×2自動)(〃)……定価¥59,800▶特価¥35,500
- FDC-57(5"×1、DD、HD自動)(アクセル)……定価¥68,000▶特価¥36,500
- 58(5"×2、DD、HD自動)(〃)……定価¥98,000▶特価¥46,500
- LFD-392R(3.5"×2、DD、HD)(ロジテック)……定価¥79,800▶特価¥56,000
- Mini3Ver.3(3.5"×1)(SNE)……定価¥39,800▶特価¥23,500
- Mini5(5"×1)(SNE)……定価¥44,800▶特価¥28,500

FAXボード/アダプタ　(送料¥1,000)

メーカー	商品	¥(定価)		機種	特価
エプソン	FR-2000	49,800	B4	ボード	¥38,900
メガソフト	SFC-20	98,000	A4	ボード	¥75,500
メガソフト	SFC-07	58,000	A3	ボード	¥44,900
日本テレコム	MF-101	64,000	A3	ボード	¥50,000
システム クオリティ	SF-1000	98,000	A3	アダプター	¥76,000
I/Oデータ	PCF-9600	111,000	A3	アダプター	¥83,000
HAL研	HALFAX9600	78,000	A4	アダプター	¥61,000
HAL研	HALFAX9600EX	98,000	A4	アダプター	¥76,500
アイワ	FF-P4800	98,000	A4	アダプター	¥77,000

P&A特選パソコンラック　(送料無料)

①3段¥7,900

消費税込み¥8,137

②4段¥9,800

消費税込み¥9,064

③5段¥12,800

消費税込み¥13,184

全機種＝移動自由(キャスター付)・キーボード収納可(5段のみ)＝1230(H)×600(D)×650(W)

超特価でクレジットが組める!!

超低金利クレジット率

回数	3	6	10	12	15	24	36	48	60	72
手数料	3.0	4.0	5.5	5.5	8.5	11.5	16.0	21.0	27.0	33.0

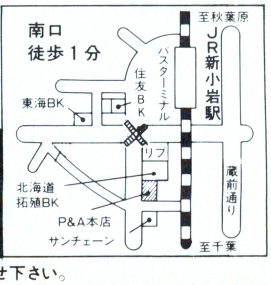

マイコン専門ショップ **P&A**
株式会社ピー・アンド・エー
〒124 東京都葛飾区新小岩2丁目1番地19号
☎03-3651-0148(代) FAX. 03-3651-0141
● 営業時間：AM10:00～PM7:00
日・祭：AM10:00～PM6:00

● 現金書留及び銀行振込でお申し込みの方は、上記商品の料金に3%加算の上でお申し込み下さい。詳しくは、お電話でお問い合せ下さい。

SHARP

スバリご奉仕P&A

FUJITSU

SHARP・コーナー

X68000用ハードディスク(アイテック)

① TX-80(80MB)…▶特価¥ 77,000
定価¥108,000(送料・消費税込み¥80,340)

② TX-130(130MB)▶特価¥ 97,000
定価¥138,000(送料・消費税込み¥100,940)

③ TX-180(180MB)▶特価¥131,000
定価¥185,000(送料・消費税込み¥135,960)

ファインスキャナーX68

X68専用●HGS-68
定価¥39,800 特価¥25,300
(送料・消費税込み¥27,089)

X68000シリーズ専用(純正コンパチ)
MIDIインターフェースボード
SX-68M(サコム)
定価¥19,800 特価¥13,700
(送料・消費税込み¥14,626)

X68000-XVI/XVI-HD ※クレジット表は送料・消費税込み!!

XVI XVI-HDセットでお買い上げの方に、
もれなくプレゼント!!
①「熱血高校サッカー編(¥8,800)」
②「ダウンタウン熱血物語(¥8,800)」
はもちろん、さらにその上人気の
イ「ロードス島戦記(¥9,800)」
ロ「パロディウス(¥9,800)」
ハ「生中継68(¥9,800)」
ニ「信長の野望 武将風雲録(¥9,800)」
ホ「ELLE(エル)(¥7,800)」の中の
いずれか2本をプレゼント!!

X68000-XVI(エクシヴィ)

Ⓐセット:CZ-634C-TN+CZ-606D-TN……定価¥447,800▶特価 価格はTEL下さい。

12回	29,100	24回	15,400	36回	10,600	48回	8,300	60回	7,000

Ⓑセット:CZ-634C-TN+CZ-614D-TN……定価¥503,000▶特価 価格はTEL下さい。

12回	32,700	24回	17,200	36回	11,900	48回	9,300	60回	7,800

X68000-XVI-HD

Ⓐセット:CZ-644C-TN+CZ-606D-TN……定価¥597,800▶特価 価格はTEL下さい。

12回	38,900	24回	20,500	36回	14,200	48回	11,100	60回	9,300

Ⓑセット:CZ-644C-TN+CZ-614D-TN……定価¥653,000▶特価 価格はTEL下さい。

12回	42,300	24回	22,300	36回	15,500	48回	12,100	60回	10,200

※上記のモニターを、CZ-604D(定価¥94,800)、CZ-607D(定価¥99,800)、CZ-605D(定価¥115,000)、CU-21HD(定価¥148,000)に変更の場合は、TEL下さい。超特価で販売致します。

(●セットでお買い上げの方に、ディスケット10枚、ジョイカード2個プレゼント)

X68000シリーズ~P&Aスペシャルセット (送料¥2,000)(送料・消費税別)

P&Aスペシャルセットに、もれなくプレゼント!!
●上記XVI/XVI-HDのプレゼント
①、②+イ~ホの中の2本
+さらにその上、
目にやさしい Ⓒ「高性能CRTフィルター(¥19,800)」
又は、 Ⓓ「SX-WINDOW Ver1.1(¥9,800)」
をプレゼント!!

①SUPER:
CZ-604C+CZ-606D……定価¥427,800▶特価¥268,000

②SUPER-HD:
CZ-623C+CZ-606D……定価¥577,800▶特価¥328,000

③PRO-II:
CZ-653C+CZ-606D……定価¥364,800▶特価¥218,000

④EXPERT-II:
CZ-603C+CZ-606D……定価¥417,800▶特価¥238,000

①~④のモニターを下記に変更の場合、
●CZ-604 D (定価¥ 94,800)……+¥ 6,000
●CZ-607 D (定価¥ 99,800)……+¥15,000
●CZ-605 D (定価¥115,000)……+¥24,000
●CZ-614 D (定価¥135,000)……+¥38,000
●CU-21HD (定価¥148,000)……+¥45,000
を加算して下さい。

(●セットでお買い上げの方に、ディスケット10枚、ジョイカード2個プレゼント)

プリンター(ケーブル・用紙付) (送料¥1,000 消費税別)

■CZ-8PC5-BK……定価¥ 96,800▶特価 価格はTEL!!
■CZ-8PK10………定価¥ 97,800▶特価¥71,000
■CZ-8PG2………定価¥160,000▶特価価格はTEL!!
■CZ-8PG1………定価¥130,000▶特価価格はTEL!!

X68000メモリボード(シャープ&I・Oデータ) 送料¥500

① CZ-6 BE1(600C用) 定価¥35,000
(送料・消費税込み¥27,295)‥特価¥26,000
② PIO-6BE1-A 定価¥25,000
(送料・消費税込み¥16,789)‥特価¥15,800
③ PIO-6BE2-2M 定価¥50,000
(送料・消費税込み¥32,754)‥特価¥31,300
④ PIO-6BE4-4M 定価¥88,000
(送料・消費税込み¥56,650)‥特価¥54,500

X68000用ソフト・コーナー (送料・消費税別) 送料1ヶ~5ヶまで¥500

●Z's STAFF PRO68K Ver.2.0(ツァイト)……定価¥ 58,000➡特価¥ 37,500
●Z's TRIPHONY デジタルクラフト(ツァイト)……定価¥ 39,800➡特価¥ 27,300
●テラッツォ(ハミングバード)……定価¥ 19,400➡特価¥ 13,900
●KAMIKAZE(サムシング・グッド)……定価¥ 68,000➡特価¥ 44,000
●C & Professional Pack(マイクロウェアジャパン)……定価¥ 58,000➡特価¥ 40,000
●Finai Ver3.2(エーエスピー)……定価¥ 38,000➡特価¥ 29,200
●C-compiler PRO68K Ver.2 CZ-245LS……定価¥ 44,800➡特価¥ 32,800
●CARD PRO 68K Ver.2.0 CZ-253BS……定価¥ 29,800➡特価¥ 22,900
●XBAS to C CHECKER CZ-260LS……定価¥ 9,800➡特価¥ 7,400
●OS-9/X68000 CZ219SS……定価¥ 29,800➡特価¥ 22,500
●HYPERWORD CZ-251BS……定価¥ 39,800➡特価¥ 29,600
●THE 福袋 V2.0 CZ224LS……定価¥ 9,900➡特価¥ 7,400
●SOUND PRO68K CZ-214MS……定価¥ 15,800➡特価¥ 11,400
●MUSIC PRO68K CZ213MS……定価¥ 18,800➡特価¥ 13,400
●Sampling PRO68K CD215MS……定価¥ 17,800➡特価¥ 12,700

周辺機器コーナー (送料・消費税別) 送料¥500

① CZ-8NSI……定価¥188,000▶特価¥136,000
② CZ-6VTI……定価¥ 69,800▶特価¥ 51,500
③ CZ-6TU……定価¥ 33,100▶特価¥ 24,300
④ BF-68PRO……定価¥ 19,800▶特価¥ 14,900
⑤ CZ-6BEI……定価¥ 35,000▶特価¥ 26,000
⑥ CZ-6BEIA……定価¥ 38,000▶特価¥ 28,500
⑦ CZ-6BE2A……定価¥ 59,800▶特価¥ 43,500
⑧ CZ-6BE2B……定価¥ 54,800▶特価¥ 39,800
⑨ CZ-6BFI……定価¥ 49,800▶特価¥ 37,800
⑩ CZ-6BPI……定価¥ 79,800▶特価¥ 59,800
⑪ CZ-6BMI……定価¥ 26,800▶特価¥ 19,800
⑫ CZ-6EBI……定価¥ 88,000▶特価¥ 65,600
⑬ AN-S100……定価¥ 36,600▶特価¥ 26,800
⑭ CZ-6SDI……定価¥ 44,800▶特価¥ 35,000
⑮ CZ-6BN1……定価¥ 29,800▶特価¥ 22,600
⑯ CZ-6BV1……定価¥ 21,000▶特価¥ 15,900
⑰ CZ-64H……定価¥120,000▶特価¥ 91,500
⑱ CZ-6BG1……定価¥ 59,800▶特価¥ 45,000
⑲ CZ-6BU1……定価¥ 39,800▶特価¥ 30,300
⑳ CZ-6PVI……定価¥198,000▶特価¥153,000
㉑ CZ-6BS1……定価¥ 29,800▶特価¥ 22,300
㉒ CZ-8NJ2……定価¥ 23,800▶特価¥ 18,500
㉓ CZ-6BL2……定価¥298,000▶特価¥222,000
㉔ JX-100S……定価¥ 89,800▶特価¥ 48,500
㉕ JX-220X(X68用)……定価¥168,000▶特価¥126,000
㉖ IO-735XB(X68用)……定価¥248,000▶特価¥169,000
(IO-735XB購入の方「BANANA-PRINT」プレゼント)

富士通コーナー

▶注目!! FM-TOWNS 下取り 買取り グレード・アップ・キャンペーン中!!

FM-TOWNS 20F

●FM-TOWNS 20F(本体)…¥323,000
●FMT-DP533(カラーモニター)…¥ 69,000
●FMT-KB105/205…………¥ 30,000
定価¥422,800▶ 特価¥252,000

12回	22,100	24回	11,700	36回	8,100	48回	6,300	60回	5,300

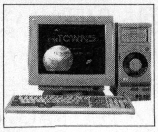

FM-TOWNS 40H

●FM-TOWNS 40H(本体)…¥473,300
●FMT-DP533(カラーモニター)…¥ 69,800
●FMT-KB105/205…………¥ 30,000
定価¥573,100▶ 特価¥348,000

12回	30,500	24回	16,100	36回	11,200	48回	8,700	60回	7,300

FM-TOWNS 80H

●FM-TOWNS 80H(本体)…¥623,000
●FMT-DP533(カラーモニター)…¥ 69,800
●FMT-KB105/205…………¥ 30,000
定価¥722,800▶ 特価¥449,000

12回	39,300	24回	20,800	36回	14,400	48回	11,300	60回	9,500

プレゼント中!!(セットでお買い上げの方にー!)
●ディスケット 5枚
●専用シリコンキーボード・カバー
●富士通オリジナルテレフォン・カード

●FM-TOWNSシリーズのモニターを
① FMT-DP531(定価¥ 89,800)に変更の場合¥13,000
② FMT-DP532(定価¥138,000)に変更の場合¥44,000
③ FMT-DP534(定価¥108,000)に変更の場合¥24,500
を加算して下さい。

※クレジット表は、送料・消費税込み!!

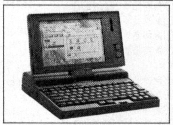

■ FMR-50NBX ▶ディスケット5枚サービス(送料・消費税込み)

Ⓐ FMR-50NBX1(FD)……定価¥258,000▶特価¥189,000

12回	16,600	24回	8,700	36回	6,000	48回	4,700	60回	4,000

Ⓑ FMR-50NBX5(20MB)……定価¥350,000▶特価¥259,000

12回	22,700	24回	12,000	36回	8,300	48回	6,500	60回	5,400

Ⓒ FMR-50NBX6(40MB)……定価¥385,000▶特価¥287,000

12回	25,200	24回	13,300	36回	9,200	48回	7,200	60回	6,000

■拡張RAM
(富士通製メモリ使用)
HM-02T-2M
(ハイパー)
(定価¥59,800)
特価¥18,500
(送料・消費税込み¥19,570)

■FM-NOTEBOOK(※送料・消費税込み)

●FMR-50NB1……定価¥238,000
●B282A101(DOS)……定価¥ 18,000
定価¥256,000▶ 超特価¥159,000

12回	13,900	24回	7,300	36回	5,100	48回	4,000	60回	3,300

▶ディスケット・5枚サービス

■FMR-CARD(※送料・消費税込み)

●FMR-NBC1……定価¥238,000
▶超特価¥159,000

12回	13,900	24回	7,300	36回	5,100	48回	4,000	60回	3,300

▶ディスケット・5枚サービス

ハード・ディスク (送料¥1,000 消費税別)

●TX-80 (アイテック)……定価¥108,000▶特価¥ 77,000
●TX-130 (アイテック)……定価¥138,000▶特価¥ 97,000
●TX-180 (アイテック)……定価¥185,000▶特価¥131,000
●LHD-FM100(ロジテック)……定価¥160,000▶特価¥103,000
●HD-45T (システムサコム) 定価¥180,000▶特価¥ 83,000
●HD-90T (システムサコム) 定価¥178,000▶特価¥110,000
●キャラベル 40(ケーブル付)…定価¥116,000▶特価¥ 86,000
●キャラベル 90(ケーブル付)…定価¥172,000▶特価¥117,000
●キャラベル130(ケーブル付)…定価¥211,000▶特価¥147,000

プリンターセット(ケーブル・用紙付) (送料¥1,000 消費税別)

●PR-30T(110桁、モノクロ)……定価¥ 89,000▶特価¥ 64,000
●PR-35T(110桁、モノクロ)……定価¥ 98,000▶特価¥ 65,000
●PR-40T(136桁、カラー)……定価¥120,000▶特価¥ 77,000
●FMPR-362G……定価¥138,000▶特価¥ 98,500
●FMPR-353GII……定価¥ 98,000▶特価¥ 70,500
●FMPR-204B(80桁、カラー)……定価¥ 80,000▶特価¥ 39,300

PRINTBOY/II

■PRINT BOY II
定価¥29,800
特価¥21,800
(送料・消費税込み¥22,969)

■PRINT-BOY
PB-01T(定価¥24,800)
特価¥9,900
(送料・消費税込み¥10,712)

周辺機器コーナー (送料¥1,000 消費税別)

Ⓐ AMT-351/352(数値演算)……定価¥120,000▶特価¥84,000
Ⓑ FMT-401 402(MIDIカード)…定価¥ 35,000▶特価¥24,500
Ⓒ FMT-411(ビデオカード)……定価¥ 35,000▶特価¥24,500
Ⓓ FMT-412(ビデオカードII)…定価¥ 40,000▶特価¥28,500
Ⓔ EMT-SP101(アンプスピーカー)…定価¥ 29,800▶特価¥21,300
Ⓕ FMT-611(拡張ユニット)……定価¥ 39,800▶特価¥28,200
Ⓖ FMT-TU101(TVチューナー) 定価¥ 39,800▶特価¥27,700
Ⓗ FMT-121(SCSIカード)……定価¥ 30,000▶特価¥21,500
Ⓘ FMT-MO103(マウス)……定価¥ 7,800▶特価¥ 5,900
Ⓙ FMT-FD302(F・D)……定価¥ 28,000▶特価¥20,200
Ⓚ FMFD-322A(F・D)……定価¥ 50,000▶特価¥35,500
(ドライブケーブル……定価¥ 10,000▶特価¥ 7,800)
Ⓛ FMSC-201G(スキャナー)…定価¥ 89,800▶特価¥64,000

メモリーボード (送料¥500 消費税別)

■ HM-02T-2M (拡張RAM)
(ハイパー)定価¥59,800……▶特価¥18,500
●FJ-SIM32-2MA(I・Oデータ)…定価¥ 27,000▶特価¥19,500
●XMT-2000(メルコ)……定価¥ 28,000▶特価¥18,900

モデム (送料・消費税別)

●COMSTARZ-CLUB24/5 (NEC)
……定価¥39,800▶特価¥26,300
●MD-24FP5II(オムロン)限定50台…定価¥42,800▶特価¥23,600
●MD-24FB5V(オムロン)……定価¥39,800▶特価¥26,300

ソフト・コーナー (送料・消費税別)

●FM-OASYSV1.0(FD)……定価¥55,000▶特価¥40,800
●FM-OASYSL31(HD版)……定価¥61,000▶特価¥44,600
●FM-OASYS L30C(HD版)……定価¥58,000▶特価¥42,500
●日本語MS-DOS-TMV3.1(基本機能)……定価¥ 9,800▶特価¥ 7,300
●日本語MS-DOS-TM V3.1(拡張機能)……定価¥ 8,200▶特価¥ 6,200
●MICRO-SOFT MULTIPLAN……定価¥68,000▶特価¥52,500
●EUPHONYV1.1……定価¥98,000▶特価¥72,800
●HYPER遊名人(ワープロ)……定価¥42,000▶特価¥31,300
●テラTOWNS(ワープロ)……定価¥32,000▶特価¥21,500
●G-5(ワープロ)……定価¥38,000▶特価¥28,000
●MUSIC PRO-TOWNS(音楽)……定価¥19,800▶特価¥15,000
●MUSIC PRO-TOWNS=MIDI……定価¥39,800▶特価¥30,000
●TOWNS-PAINTV1.1(グラフィック)……定価¥38,000▶特価¥28,000
●F-BASICコンパイラV1.1……定価¥45,000▶特価¥34,700
●ベクトル文字パターン(フォント)……定価¥39,800▶特価¥30,600
●Z's STAFF PRO-TOWNS(グラフィック)……定価¥58,000▶特価¥40,000
●High C-Compiler(コンパイラ)……定価¥40,000▶特価¥28,500
●MS-WINDOWS Ver3.0(OS)……定価¥25,000▶特価¥18,000

ソフト・コーナー (送料・消費税別) 送料1ヶ~10ヶまで¥700

■一太郎Ver4.3
定価¥58,000
大特価¥34,000

■一太郎dash
定価¥39,000
大特価¥23,000

■松 Ver.5
定価¥58,000
大特価¥31,900

■桐 Ver.3
定価¥98,000
大特価¥57,000

■Z's STAFF
定価¥28,000 Kid98
大特価¥18,500

〈ワープロ〉
●一太郎Ver4.3……定価¥ 58,000➡特価¥ 34,000
●一太郎dash……定価¥ 39,000➡特価¥ 23,000
●ASkeyword30……定価¥ 24,000➡特価¥ 17,000
●P1 EXE PLUS……定価¥ 58,000➡特価¥ 34,500
●P1 Spiritu……定価¥ 28,000➡特価¥ 18,800
●松 Ver.5……定価¥ 58,000➡特価¥ 31,900
●Z's WORD JG Ver2.0‥定価¥ 58,000➡特価¥ 41,500
●VJE Pen……定価¥ 35,000➡特価¥ 25,500
●ユーカラWAVE……定価¥ 9,800➡特価¥ 7,000
●アシストレター……定価¥ 9,700➡特価¥ 7,000
●遊名人Ver.5……定価¥ 36,000➡特価¥ 24,000
●毛筆わーぷろ Sr 4.0……定価¥ 75,000➡特価¥ 53,500
●毛筆わーぷろ Jr 4.0……定価¥ 33,000➡特価¥ 23,500
●HuPRINT硯……定価¥ 40,000➡特価¥ 28,600
●アシストフォント……定価¥ 9,700➡特価¥ 7,000
〈データベース〉
●桐 Ver.3……定価¥ 98,000➡特価¥ 57,000
●R:BASE Lite……定価¥ 68,000➡特価¥ 45,000
●R:BASE PRO……定価¥168,000➡特価¥111,000
●d BASEIII PLUS……定価¥268,000➡特価¥192,000
●Ninja4……定価¥ 35,000➡特価¥ 23,000
●ZERO EX……定価¥ 52,000➡特価¥ 34,500
●The CARD3+……定価¥ 48,000➡特価¥ 34,500
●dBXL Ver1.4J……定価¥ 69,800➡特価¥ 53,800
●Let's アイリス 4……定価¥ 58,000➡特価¥ 38,000
●アシストカード……定価¥ 9,700➡特価¥ 7,000
●MET's CARD……定価¥ 15,000➡特価¥ 9,000
●MET's Name & Addres2……定価¥ 12,800➡特価¥ 7,700
〈表計算〉
●Lotus123R2.3J……定価¥ 98,000➡特価¥ 60,000
●123NOTE BOOK……定価¥ 38,000➡特価¥ 25,000
●Microsoft Exce I……定価¥ 98,000➡特価¥ 61,000
●Multiplan4.1……定価¥ 68,000➡特価¥ 44,900
●Success……定価¥ 68,000➡特価¥ 44,900
●Recalc……定価¥ 58,000➡特価¥ 41,500
●アシストカルク……定価¥ 9,700➡特価¥ 7,000
〈グラフィック〉
●ロータスフリーランス……定価¥ 98,000➡特価¥ 64,000
●花子Ver.2……定価¥ 58,000➡特価¥ 39,000
●Z's STAFF Kid98……定価¥ 28,000➡特価¥ 18,500
●CAND Y4……定価¥ 58,000➡特価¥ 39,800
●アシストアート……定価¥ 9,700➡特価¥ 7,000
〈通信〉
●まいと~く Ver.2……定価¥ 28,000➡特価¥ 17,800
●CCT98III……定価¥ 20,000➡特価¥ 15,400
●ES TERM2+……定価¥ 24,000➡特価¥ 17,500
●COM-NET……定価¥ 28,000➡特価¥ 18,500
●ACCSESS MATE3……定価¥ 19,800➡特価¥ 15,500
●LET'S TALK かたろう‥定価¥ 38,000➡特価¥ 26,000
●アシストコール……定価¥ 9,700➡特価¥ 7,000
〈OS・言語〉
●MS-DOS 3.3C 基本機能セット‥定価¥ 9,800➡特価¥ 7,800
●MS-DOS 3.3C 拡張機能セット‥定価¥ 8,200➡特価¥ 6,600
●MS-WINDOWS 3.0……定価¥ 25,000➡特価¥ 18,500
●Quick C……定価¥ 20,000➡特価¥ 12,800
●Qick BASIC……定価¥ 20,000➡特価¥ 12,800
●True BASIC……定価¥ 18,000➡特価¥ 11,700
●TURBO C +セカンドエディション‥定価¥ 19,500➡特価¥ 14,000
〈エディター・ユーティリティ〉
●MIFES98……定価¥ 38,000➡特価¥ 27,500
●ノートンユーティリティズ……定価¥ 38,000➡特価¥ 27,500
●VZ エディター……定価¥ 9,800➡特価¥ 7,800
●MET's File Editor……定価¥ 12,800➡特価¥ 8,500
●ノストラダムス98……定価¥ 28,000➡特価¥ 21,800
●エコロジーII……定価¥ 28,000➡特価¥ 21,800
●オーシャノグラフィII……定価¥ 22,000➡特価¥ 17,000
●MEMORY-MANAGER‥定価¥ 9,800➡特価¥ 6,500
●NEO Two-shot……定価¥ 26,000➡特価¥ 16,000
●MET's NEO driver……定価¥ 14,800➡特価¥ 9,000
●The MENU2……定価¥ 18,000➡特価¥ 13,000
●全略ハードディスク殿 Ver.2……定価¥ 18,000➡特価¥ 13,000
●アシストメニュー……定価¥ 9,700➡特価¥ 7,000
●MET's NEO back-up……定価¥ 18,000➡特価¥ 11,000
●MET's Direct print2……定価¥ 12,800➡特価¥ 8,500
●MET's File Control……定価¥ 20,000➡特価¥ 13,000
●MET's File Shield……定価¥ 9,000➡特価¥ 5,900
〈業務用〉
●三代目大番頭……定価¥250,000➡特価¥165,000
●弥生会計III……定価¥ 80,000➡特価¥ 48,000
●PCA会計IIらくらく個人編……定価¥ 98,000➡特価¥ 64,800
●TOP財務会計エキスパートC……定価¥198,000➡特価¥131,000
●大福帳……定価¥ 78,000➡特価¥ 51,500
●大問屋……定価¥ 78,000➡特価¥ 51,500
〈その他〉
●Microsoft WORKS……定価¥ 40,000➡特価¥ 26,000
●カドリール(98N)……定価¥ 38,000➡特価¥ 27,000
●MAXLINK Ver.2……定価¥ 18,000➡特価¥ 12,900
●MIFESプリント……定価¥ 28,000➡特価¥ 20,000
●MET's index……定価¥ 19,800➡特価¥ 12,000
●数学記号Plus……定価¥ 20,000➡特価¥ 14,300
●表計算Plus……定価¥ 15,000➡特価¥ 10,800
●MET's 1-2-3Form……定価¥ 18,000➡特価¥ 10,900
●MET's 1-2-3Form2……定価¥ 18,000➡特価¥ 10,900
●MET's Excel Form……定価¥ 18,000➡特価¥ 10,900
●MET's Multiplan Form……定価¥ 18,000➡特価¥ 10,900
●MET's アシストカルForm(各)……定価¥ 5,000➡特価¥ 3,500
●MET's 桐Ver.3 Form1……定価¥ 18,000➡特価¥ 10,900
●MET's 桐Ver.3 Form1 VTR付‥定価¥ 22,000➡特価¥ 13,400
●MET's 桐Ver.3 Form2……定価¥ 20,000➡特価¥ 12,500
●MET's 桐Ver.3 Form2 VTR付‥定価¥ 24,000➡特価¥ 14,600
●MET's Pre-STAGE……定価¥ 48,000➡特価¥ 29,000
●ハイパー家計薄 Ver.2……定価¥ 9,700➡特価¥ 7,000
●ハイパー住所録 Ver.2.1……定価¥ 9,700➡特価¥ 7,000

中古パソコンはP&Aにおまかせ!!

アフターサービス万全
全商品保証付　専門の担当者がお客様の立場で対応します。
初期不良、輸送トラブル etc.
万が一初期不良、輸送トラブルが発生しました際には、即交換させていただきます。

中古その場で高価現金買取り 高価下取りOK!! 電話一本ですぐ買える!

■まずはお電話下さい。■下取り・買取りで、お急ぎの方は、直接当社に来店、または宅急便にてお送り下さい。

下取り専用 買取り電話 ☎03-3651-1884

下取り・買取り専用 FAX.03-3651-0141

買取り価格……完動品・箱/マニュアル/付属品付の価格です。
中古販売………3ヶ月保証付

●下取の場合……価格は常に変動していますので査定額を電話で確認して下さい。(差額は、P&A超低金利クレジットをご利用下さい。)
●買取の場合……現品が着き次第、2日以内に高価買取金額を連絡し、振込み、又は書留でお送り致します。
●近効の方はP&A本店に直接お持ち下さい。既金にて¥1,000,000までお支払いさせていただきます。

●最新の在庫情報・価格はお電話にてお問い合せください。
●買い取りのみ、または、中古品どうしの交換も致します。詳しくは電話にて、お問い合せ下さい。
●価格は変動する場合もございますので、ご注文の際には必ず在庫をご確認下さい。
●本商品の掲載の商品の価格については、消費税は、含まれておりません。
●現金書留及び銀行振込でお申し込みの方は、上記商品の料金に3%加算の上でお申し込み下さい。詳しくは、お電話でお問い合せ下さい。

新品

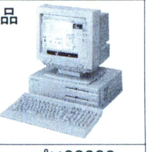

シャープX68000
●CZ-653C(B)
●CZ-604D(B)
定価¥379,800
¥209,000(送料税込)

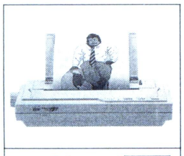

スター(プリンター) 新品 20台限定
●TX-24CL
(ケーブル・用紙付)
(熱転写カラー)
(定価¥69,800)
¥32,000

■PC-8801MKⅡ
+PC-KD551…¥18,000
■PC-8801MKⅡ(単品)…¥13,000
■PC-8001…¥5,000
■パソピア7(ゲームソフト付)…¥10,000

■プリンター(NEC)
●PC-PR201CL
…¥30,000
■FDD(C・リサーチ)
●FD-3.5S
…¥19,800

88用ワープロソフト 新品 10個限定
●P-1(ピーワン)
(dB-SOFT)
定価¥40,000
¥9,900

●PC-8801SR(NEC)
●TX-12M2(200ラインモニター)
●PV-2123(AIWA・モデム)
3点セット
¥40,000

■PC-9801-26K
(サウンドボード)(NEC)…¥5,000
■PC-9801-27
(SインターフェースNEC)…¥5,000
■VP-950
(エプソン)(新品)¥55,000

NEC
●PC-8801MC2
新品 10台限
¥56,000

NEC 新品 1台限
プリンタ(ページプリンタ)
■PC-PR602PS
(定価¥980,000)
¥390,000

EPSON
●PC-286VS-STD
●PC-KD854N
¥185,000

ラップトップ
■PC-9801NS……¥138,000
■PC-9801NS20……¥158,000
■PC-9801NS+トラスト NS20……¥153,000
■PC-9801NS/E……¥150,000
■PC-9801NS/E40 ¥255,000

シャープ
CZ-652C
CZ-600D
¥210,000

P&A特選=今月の中古特選品

●PC-9801RA2
+アナログモニター……¥210,000
●PC-9801VM(640K)
+4000文字アナログモニター……¥100,000
●PC-9801RX21……¥140,000
●PC-9801DO
+4000文字アナログモニター……¥110,000
●PC-9801LT2……¥40,000
●PC-9801LV22……¥108,000
●PC-9801NS……¥120,000
●PC-8801MA2……¥48,000
● MC2……¥50,000
● MC1……¥43,000
● VA2……¥70,000
● MH……¥30,000
● FH……¥30,000
● FE……¥40,000
● VA……¥60,000

●PC-8801FE2……¥42,000
●PC-KD854……¥28,000
● 854N……¥30,000
● 853N……¥38,000
● 862……¥32,000
● 863G……¥53,000
●CU-14FD……¥30,000
● 14GD……¥25,000
●CMT-147L(アナログ)……¥20,000
● -147H(アナログ)……¥23,000
●PC-PR201TH……¥52,000
● -PR101E2……¥39,000
● -PR201GS……¥49,000
●CZ-8PC3(シャープ)……¥30,000
●HG-800(エプソン)……¥45,000
●VP-135(CSF付)……¥25,000
●AV2+FMTV-154
+PR203B(富士通一式)……¥49,000

●CZ-653C(新品)+CZ-604D(新品)
(送料・税込み)……¥235,000
●CZ-600C+
CZ-604D……¥165,000
●CZ-603C+
CZ-604D……¥188,000
●CZ-612C+
CZ-604D……¥195,000

■富士通TOWNS-20F(本体)+
FMDP-533(モニタ)+KB105(キーボード)
¥210,000

サウンドボード(SNE)(新品)
◉LITTLE-ORCHESTRA-L
定価¥18,000▶特価¥5,800
(送料・消費税込み¥6,489)

買取り価格

●PC-9801DA2……¥210,000
● DS2……¥160,000
● DX2……¥130,000
● RX21……¥120,000
● RA21……¥150,000
● RS21……¥130,000
● RX2……¥100,000
● RA2……¥130,000
● DA U2……¥210,000
● DS U2……¥160,000
● DX U2……¥130,000
● UF……¥60,000
● UR……¥60,000
● EX2……¥120,000
● ES2……¥150,000
● DO+……¥70,000
● DO……¥55,000
● VM11……¥70,000
● UV11……¥65,000
● VX21……¥75,000
● VM21……¥55,000

●PC-9801UX21……¥65,000
●PC-98NV……¥80,000
●PC-98N……¥45,000
●PC-9801NS……¥95,000
● NS20……¥135,000
● NS-E……¥130,000
● NS-E20……¥170,000
● NS-E40……¥220,000
●PC-386S……¥225,000
● VR……¥135,000
● V……¥155,000
● M……¥125,000
●PC-286VG……¥75,000
● VX……¥115,000
● UX……¥100,000
● VE……¥70,000
● VS……¥85,000
● VF……¥75,000
● US……¥65,000
●PC-286C……¥55,000
●PC-286BOOK……¥85,000

●PC-386NA……¥100,000
●PC-286NF……¥50,000
●PC-386NW……¥120,000
●CZ-634C……¥200,000
● -644C……¥275,000
● -604C……¥150,000
● -623C……¥200,000
● -603C……¥120,000
● -613C……¥160,000
● -653C……¥100,000
● -663C……¥130,000
● -602C……¥100,000
● -612C……¥130,000
● -652C……¥80,000
● -662C……¥110,000
● -611C……¥100,000
● -601C……¥70,000
● -600C……¥60,000
●FM-TOWNSモデル20F……¥140,000
● モデル40H……¥210,000
● モデル80H……¥280,000

下取り交換差額表

新品 / 下取	CZ-634C	CZ-644C	PC 9801DA2/U2	9801DX2/U2	9801DX2/U2	9801DA7/U7	PC 386-S-STD
CZ-601C	¥180,000	¥290,000	¥228,000	¥170,000	¥110,000	¥405,000	¥260,000
612C	¥125,000	¥230,000	¥180,000	¥115,000	¥70,000	¥360,000	¥210,000
613C	¥95,000	¥190,000	¥160,000	¥95,000	¥50,000	¥340,000	¥180,000
PC-9801 RX21	¥135,000	¥240,000	¥190,000	¥125,000	¥80,000	¥370,000	¥222,000
RA2	¥70,000	¥190,000	¥160,000	¥94,000	¥49,000	¥335,000	¥180,000
DO	¥175,000	¥280,000	¥215,000	¥145,000	¥107,000	¥390,000	¥250,000
VM11	¥175,000	¥280,000	¥217,000	¥141,000	¥109,000	¥392,000	¥253,000
PC-286C	¥205,000	¥310,000	¥230,000	¥165,000	¥130,000	¥400,000	¥259,000

★上記の表にない機種でも交換できますので、電話にて問合せ下さい。

通信販売お申し込みのご案内

〔現金一括でお申し込みの方〕
●商品名およびお客様の住所・氏名・電話番号をご記入の上、代金を当社まで、現金書留でお送りください。
(プリンター・フロッピーの場合、本体使用機種名を明記のこと)

〔銀行振込でお申し込みの方〕
●銀行振込ご希望の方は必ずお振込みの前にお電話にてお客様のご住所・お名前・商品名等をお知らせください。
(電信扱いでお振込み下さい。)

〔振込先〕住友銀行　新小岩支店
普通預金　1451576 ㈱ピー・アンド・エー

〔クレジットでお申し込みの方〕
●電話にてお申し込みください。クレジット申し込み用紙をお送りいたしますので、ご記入の上、当社までお送りください。
●現金特別価格でクレジットが利用できます。残金のみに金利がかかります。
●1回~84回払いまで出来ます。但し、1回のお支払い額は3,000円以上

超低金利クレジット率

回数	3	6	10	12	15	24	36	48	60	72
手数料	3.0	4.0	5.5	5.5	8.5	11.5	16.0	21.0	27.0	33.0

●掲載の価格は、10月初旬現在のものです。

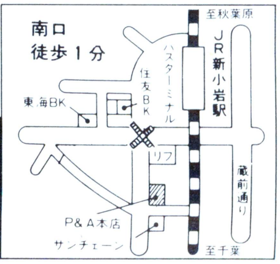

中古パソコンはP&Aにおまかせ!!

マイコン専門ショップ P&A
株式会社ピー・アンド・エー
〒124東京都葛飾区新小岩2丁目1番地19号
☎03-3651-0148(代) FAX. 03-3651-0141
●営業時間:AM10:00~PM7:00
日・祭:AM10:00~PM6:00

●現金書留及び銀行振込でお申し込みの方は、上記商品の料金に3%加算の上でお申し込み下さい。詳しくはお電話でお問い合せ下さい。

本体

	定価	税不要特価
●NEC PC-98シリーズ		
PC-9801DA2/U2	¥448,000	¥269,000
PC-9801DS2/U2	¥358,000	¥242,000
PC-9801DX2/U2	¥318,000	¥194,800
PC-H98S model 002	¥548,000	¥372,800
PC-H98S model 040	¥698,000	¥472,800
PC-9801UF	¥218,000	¥149,800
PC-9801UR	¥218,000	¥151,800
PC-98Do+	¥278,000	¥199,800
PC-9801NS/E	¥278,000	¥198,000
PC-9801NS/E40	¥418,000	¥298,000
●EPSON		
PC-386GS2/5	¥398,000	¥278,000
PC-386GE2/5	¥298,000	¥209,000
PC-286VJ5	¥228,000	¥158,000
PC-286C STD	¥168,000	¥109,800
PC-386NW2	¥278,000	¥194,800

プリンター

	定価	税不要特価
●NEC		
PC-PR201/80A	¥275,000	¥189,000
PC-PR201/65A	¥215,000	¥149,000
PC-PR201/60A	¥158,000	¥109,800
PC-PR201/45	¥95,800	¥68,800
PC-PR150VH	¥99,800	¥69,800
PC-PR150T	¥64,800	¥48,800
●EPSON		
AP-300	¥59,800	¥46,800
AP-900(PC)	¥94,800	¥59,800
VP-300	¥69,800	¥54,800
VP-1700(PC)	¥168,000	¥129,800
VP-2600(PC)	¥145,000	¥89,800
VP-870(PC)	¥138,800	¥106,800
●Canon		
BJ-330	¥208,000	¥139,800
BJ-300	¥158,000	¥109,800

ディスプレイ

	定価	税不要特価
●NEC		
PC-KD854N	¥84,800	¥42,500
PC-KD881	¥118,000	¥79,800
PC-KD882	¥89,800	¥59,800
PC-TV454	¥128,000	¥71,800
PC-TV455	¥147,000	¥86,800
●EPSON		
CR-7000	¥248,000	¥178,000
CR-5500	¥168,000	¥125,000
CR-5000	¥138,000	¥99,800
●SHARP		
CU-14FD	¥79,800	¥39,800
CU-14KD	¥89,800	¥49,800
CU-21HD	¥148,000	¥105,000
●三菱		
XC-1498CII	¥118,000	¥49,980
XC-98V3	¥128,000	¥69,800

売り切れの場合はゴメンナサイ

新品

パソコン ワープロ ファミコン ソフト 周辺機器

お問い合わせは ☎大阪店 06-632-0012

SHARP

CZ-604C TN
CZ-607D TN
¥236,800 49% off

CZ-653C/BK
CZ-603D/BK
¥183,800 51% off

CZ-634C/TN
CZ-614D/TN
¥348,000 33% off

今、アイ・ツーで X68000を買うともれなく ★絶対アイ・ツーで買わなきゃソン!!

1・SHARP EXE会員専用の名刺作成無料サービス
2・SHARP おみこしかつぎ人無料申込
3・SHARP X68グッズプレゼント
4・全国どこでも送料サービス

(おみこしかつぎ人とはこんなメリットがアルヨ!)

1.「おみこしかつぎ人の集い」参加権獲得
2. X68000の情報が満載「おみこしPRESS」定期送付
3. X68000のソフト情報「ソフトウェアフィールド」直送

周辺機器も勢ぞろい!! —— オール消費税不要 ——

	定価	特価
CZ-6BE1B	定価¥28,000	¥21,800
CZ-6BE2	定価¥79,800	¥61,800
CZ-6BE2A	定価¥59,800	¥46,200
CZ-6BE2B	定価¥54,800	¥42,300
CZ-6BE4	定価¥138,000	¥99,800
CZ-6BF1	定価¥49,800	¥38,500
CZ-6BG1	定価¥59,800	¥46,200
CZ-6BM1	定価¥26,800	¥20,800
CZ-6BN1	定価¥29,800	¥23,000
CZ-6BP1	定価¥79,800	¥61,800
CZ-6BP2	定価¥45,800	¥35,300
CZ-6BS1	定価¥29,800	¥23,000
CZ-6TUBK/GY	定価¥33,100	¥25,500
CZ-6VT1・BK	定価¥69,800	¥53,800
CZ-8PC5BK	定価¥96,800	¥72,800
CZ-8PG1	定価¥130,000	¥95,800
CZ-8PG2	定価¥160,000	¥116,800

FMショップ会会員店
富士通パソコン専門ショップ

FM·LABアイ·ツー

▶FM TOWNS

限定20本

20F本体 **¥178,000** 展示処分 税不要

セットもだんぜんおトク!

FM TOWNS 20F FMT-DP533 FMT-KB105 or 206	FM TOWNS 40H FMT-DP533 FMT-KB105 or 206	FM TOWNS 80H FMT-DP533 FMT-KB105 or 206
¥?48000	¥?48000	¥?48000

ならアイ·ツーだ!!

☎東京店 03-3258-1198へお電話下さい。

FM TOWNS リフレッシュ速報!

現在持っているTOWNSを新型に買い替えませんか?

11月限りの大セール!!

下取り交換表

下取り商品 ＼ あなたがほしい商品	20F	40H
モデル2	¥90,000	¥185,000
2F	¥60,000	¥155,000
2H	¥30,000	¥125,000

クレジット分割払いも大歓迎!!
月々¥3,000よりO.K!!

FM NOTE BOOK シリーズも勢ぞろい!!

		税不要特価
FMR-50NBI	定価¥238,000→	¥159,800
FMR-CARD	定価¥238,000→	¥167,800
FMR50N×1	定価¥258,000→	¥181,800
FMR50N×5	定価¥350,000→	¥243,800
FMR50N×6	定価¥385,000→	¥267,800

富士通周辺機器

オール20%〜40%off

中古堀り出し物ザックザク

激安!! 中古ソフト 在庫限りの 大放出!!

PC-9801

アルシャーク	¥5,200
信長の野望 戦国群雄伝	¥4,000
ポピュラス	¥4,800
シムシティ	¥5,800
F-15ストライクイーグルII	¥5,800
ドラゴンスレイヤーVI	¥4,400
イースIII	¥4,900
マスターオブモンスターズII	¥5,900
D 欧州蜃気楼	¥5,800
スパンオブドリーム	¥4,000
手天童子	¥5,200
ブリッツクリーク	¥4,800
ヒルズファ	¥4,900
提督の決断	¥8,000
ポッキーII	¥5,800
イルミナ	¥4,000
ドラゴンナイトII	¥4,200
闘神都市	¥4,000
ブランマーカー	¥4,500
星の砂物語	¥4,000
ELLE	¥4,980
FOXY2	¥4,400
RAY-GAN	¥3,900

PC-8801

三国志II	¥7,800
水滸伝	¥3,500
信長の野望 戦国群雄伝	¥2,800
信長の野望 全国版	¥1,800
サークII	¥5,500
ソーサリアン	¥3,600
ウルティマIV	¥2,600
抜忍伝説	¥3,500
大航海時代	¥3,800
マイト&マジック	¥2,600
維新の嵐	¥3,800

MSX2

黒衣の貴公子	¥3,800
イースII	¥3,600
シードオブドラゴン	¥4,800
アークスII	¥3,600
サイオブレード	¥3,600
サークII	¥4,600

X68000

ウルティマV	¥5,200
アールタイプ	¥3,600
ナイトアームズ	¥3,900
生中継68	¥6,200
クインティアロード	¥4,500
バブルボブル	¥3,600
三国志II	¥8,000
維新の嵐	¥3,600
イースIII	¥3,600
栄冠は君に	¥4,800
ラグーン	¥3,800
フラッピーII	¥3,800
ポピュラス	¥3,600
斬	¥2,800
グラナダ	¥3,500
FZ戦記アクシス	¥4,200
アークスII	¥3,600
ダウンタウン熱血物語	¥4,500
サンダーブレード	¥3,800
パックマン	¥3,600
ザ・ニュージーランドストーリー	¥3,200
メタルサイト	¥3,200
ELLE	¥5,200
RAY-GAN	¥4,000

FM-TOWNS

インディジョーンズ 最後の聖戦	¥5,500
シムシティ	¥5,800
ポピュラス	¥6,800
黄金の羅針盤	¥5,800
オルゴール	¥7,200
シャーロックホームズの探偵講座	¥5,800
ザックマクラッケン	¥5,200
カオスの逆襲	¥5,200
ギャラクシーフォースII	¥6,400
ランスII	¥4,200
ドラッケン	¥4,800
提督の決断	¥8,600
TDF	¥4,000
ダンジョンマスター	¥4,500
闘神都市	¥4,500

お電話にて、御確認ください。

中古

パソコン　ワープロ　ファミコン　ソフト　周辺機器

お問い合わせは ☎大阪店 06-632-0012

中古ハード特売コーナー

●PC-9801DA2	¥248,000
●PC-9801RA21	¥245,000
●PC-9801RX2	¥149,800
●PC-9801VX21	¥129,800
●PC-9801EX2	¥168,000
●PC-9801NS/E	¥179,800
●PC-9801NS-20	¥195,000
●PC-8801MC2	¥ 45,800
●PC-8801MA2	¥ 40,000
●CZ-634C-TN	¥245,800
●CZ-611C-BK	¥168,000
●CZ-602C-BK	¥148,000
●MSX2+各種	¥ 29,800
●PC-KD854N	¥ 35,000
●PC-KD863S	¥ 43,000
●PC-KD863G	¥ 50,000

平成3年10月1日現在

価格は市場相場等により変動する場合がありますので、TELにてご確認下さい。

新同品大特価ハードコーナー

●CZ-634C-TN	¥251,000
●CZ-623C-TN	¥228,000
●CZ-604C-TN	¥168,000
●CZ-603C-BK	¥158,000
●CZ-662C-BK	¥198,000
●CZ-653C-BK	¥134,800
●CZ-606D-TN	¥ 58,000
●CZ-607D-TN	¥ 71,800
●CZ-612D-BK	¥ 79,800
●CZ-613D-BK	¥ 89,800
●CZ-614D-TN	¥ 99,800
●CZ-8PC5	¥ 70,800
●CZ-8PG1	¥ 93,800
●CZ-8PG2	¥114,800
●FM-TOWNS20F	¥176,800
●FMT-DP533	¥ 74,800
●FMT-OWNS2 SET	¥128,000

平成3年10月1日現在

価格は市場相場等により変動する場合がありますので、TELにてご確認下さい。

買取り強化月間開始!!

あなたのパソコン
ソフト・ハード を
買取ります。

かしこいキミは **アイ・ツー下取り交換システム** でグレードアップ!!

下取り交換表

下取り商品 ＼ あなたがほしい商品	PC-9801 DA2	PC-9801 DX2	PC-9801 NSE	X68000 XVI	FM-TOWNS 20Fセット (DP533・KB101)	WD-A550 書院
PC-9801 RX2	155,000	60,000	70,000	130,000	120,000	30,000
PC-9801 VM21	180,000	105,000	115,000	175,000	150,000	60,000
PC-9801 NS	155,000	60,000	70,000	130,000	120,000	30,000
PC-8801 MA2	250,000	180,000	190,000	250,000	220,000	130,000
CZ-602C	160,000	65,000	85,000	145,000	115,000	25,000
FM-TOWNS 2	210,000	115,000	135,000	195,000	TEL	85,000
各社ワープロ	TEL	TEL	TEL	TEL	TEL	TEL

平成3年10月1日現在

①この表にない商品も交換しています。お電話してお問い合わせ下さい。
②下取り差額は、市場相場などで変わることがあります。
③電話でお問い合わせ下さい。ほしい商品の在庫は、送られる前にお問い合わせください。
④通常買い取りも行います。

ならアイ・ツーだ!!

☎東京店 03-3258-1198へお電話下さい。

●アイ・ツーのサポートは…

■初期不良交換は最長6ヵ月（メーカー及びお買上時期によって異なりますのでお問い合せ下さい!）
新品ハード&ソフトはメーカーより入荷後開梱せずにお客様にお渡ししますので万一動作不良の場合、同一商品の新品と交換させて頂きます!

■下取り、買い取り歓迎!
現在お使いのパソコン・ワープロ・ソフト高価買取ります! 下取りの場合はさらに高価にて!
わずかな予算で新品に買い替えできます。《買取り専用Tel.06-633-9812》

■通販専用Tel.&FAX
西日本地区 Tel）06-632-0012 FAX.）06-641-2535 ※Tel.受付時間／11:00～19:00 ※FAX 24時間受付・必ずお名前、ご連絡先を
東日本地区 Tel)03-3258-1198 FAX.)03-3258-3686 ご記入下さい。専門スタッフがお問い合わせ、お申し込み、お見積お受けしております。

■全国配達（通販システム）万全体制!
忙しいあなたも、もう安心♥ 配達日（日・祝・祭もOK）指定可能 配達時間（午前・午後、夜間）指定可能
ゲームソフト2本までなら 本州・四国…¥700 北海道…¥1,000 沖縄…¥1,500
但し、ゲームソフト3本以上、ビジネスソフトをご希望の方および離島の方は、お問い合せ下さい。

●アイ・ツーのお支払い方法は…

①現金書留
大阪店へお申し込みの方は
〒542 大阪市中央区難波千日前15-18 サカイビル1F
㈱アイ・ツー大阪店
東京店へお申し込みの方は
〒101 東京都千代田区神田佐久間町1-17 亀谷ビル2F
㈱アイ・ツー東京店
※おつりのないようにご送金下さい。
※ご注文商品名を明記して忘れずに同封して下さい。
※切手及び為替でのご送金はご遠慮下さい。

②銀行振込 大阪店へお申し込みの方は
三和銀行 難波支店㊢3646352
東京店へお申し込みの方は
三和銀行 難波支店㊢3646378
※ご送金前に必ずTel.にてお申し込み下さい。
※お振込手数料はご負担願います。

③郵便局よりの振込
郵便局口座 大阪4-104341 口座名義㈱アイ・ツーへご送金下さい。
※ご送金前に必ずTel.にてお申し込み下さい。※お振込手数料はご負担願います。
振込用紙の裏面、備考欄にご注文商品名、お申し込み店名（東京店 or 大阪店）をご明記下さい。

④代金引替システム
お電話1本でカンタンお申し込み。商品お届け時のお支払いでOK。
通販専用Tel.にお申し込み下さい。《送料と別途手数料が必要です。》

⑤アイ・ツーラクラククレジット
頭金不要、商品は今すぐお手元に! お支払いは月々ゆとりの¥3,000より。
業界NO.1の低金利で本当にラクラク。
夏or冬のボーナス一括払い、又は夏、冬2回払いもOK。
手続きカンタン。お気軽にお申し込み下さい。

支払い回数	1	3	6	10	12	15	18	20	24	30	36	42	48	54	60
アイ・ツー金利	2.06	2.65	3.8	5.5	6.6	7.75	9.9	10.5	11.2	16	17.3	22.6	26.4	29.2	30.5
他店金利	3	4	5	7	9	10	12	13	16	19	25	28	31	34	35

アイ・ツー
オリジナルメンバーズカード
ウルフカード 会員募集中!

この度、アイ・ツーではお客様により安く購入して頂き高く売って頂く為のアイ・ツーオリジナルメンバーズカード「ウルフカード」を発行しちゃいます。
パソコン・ファミコンユーザーの皆様のご入会を心よりお待ちしてまーす。

特典

- ウルフカードを持っていれば、新品・中古のソフトが、通常割引価格よりも、更に安く購入出来ます。（パソコン・ファミコン）
- ウルフカードを持っていれば、中古ソフト（パソコン・ファミコン）の買取り価格が通常買取り価格より更に高額にて買取りされます。
- アイ・ツーのイベントなどの情報が、一早くキャッチできます。
- アイ・ツー大阪店、東京店の各店店頭にてもご利用になれます。

入会方法

アイ・ツーでハード及びソフトを購入された方、アイ・ツー中古ソフト買取りシステムをご利用いただいた方は、どなたでも入会になれます。一度入会いただくとアイ・ツーならではの特典がご利用になれます。
（入会金・会費は無料です。）

★詳しくは各店窓口にて、お問い合わせください。

アイ・ツー大阪買取りセンター ☎06-633-9812
アイ・ツー東京買取りセンター ☎03-3258-3539

特価情報TEL
PC9801DX21 FM TOWNS X68000 etc……
●パソコン・ワープロ 06-633-9800
●新品ソフト 06-647-9810

買取りは 買い取り専用 06-633-9812

㊙ 誌面では制約があって出せない情報満載!!

アイ・ツー大阪店
●ナンバ駅より徒歩1分
●日本橋駅より徒歩2分

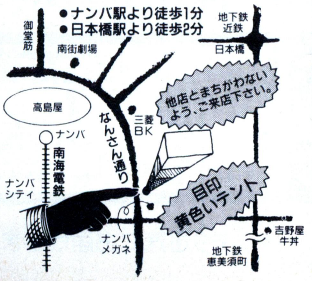

アイ・ツー東京店
●秋葉原駅より徒歩1分

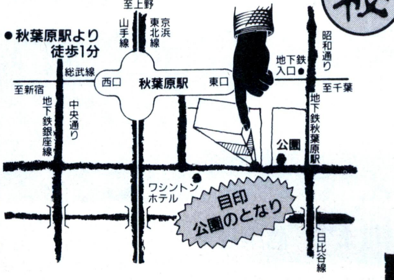

年中無休

Information & Interface
株式会社アイ・ツー

大阪店/〒542 大阪市中央区難波千日前15－18 ☎06-632-0012
東京店/〒101 東京都千代田区神田佐久間町1-17 亀谷ビル2F ☎03-3258-1198

AIBIT 在庫品一掃セール!

富士通 FM TOWNS
新製品発売近し!!
※ご希望の方には資料をさしあげます。

掲載されている商品は全て新品保証付です。店頭販売も致しております。本表価格に消費税が加算されます。

在庫品を特価にて販売!

- ●FM-TOWN-1……アイビット処分特価
- ●FM-TOWN-1S…アイビット処分特価
- ●FM-TOWN-2……アイビット処分特価
- ●FM-TOWN-2H…アイビット処分特価
- ●FM-TOWN-20F·アイビット処分特価
- ●FM-TOWN-40H·アイビット処分特価
- ●FM-TOWN-80H·アイビット処分特価

《新製品の発売にともない 現行商品が今、お買得!!》

■TOWNSは全国出張修理致します。
■TOWNS周辺機器、ソフト全て取り扱い中!
■FM77AVシリーズ、周辺機器、ソフト全て取り扱い中!

※クレジット3～60回 取り扱っております。

AIBIT アイビット電子株式会社

通販のお申し込みは本店へ
八王子市北野町560-5　定休日/水曜日
営業時間▶10:00～19:00
☎0426-45-3001
FAX.0426-44-6002
〈振込先〉 富士銀行 八王子支店 普通 1752505

ご来店は下記ショップへ
八王子市打越町344-4
北野シティプラザ1F(ショップ)
営業時間▶10:00～19:00 定休日/水曜日
☎0426-45-3002 FAX.0426-44-6002

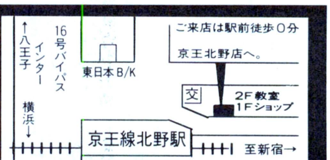

全国通信販売 北海道から沖縄まで 信用をモットーに、よい品をより安く、より迅速にお届けします。

★ご注文は在庫を確認の上、現金書留または銀行振込でお申込み下さい。全商品クレジットでも扱っております。
★お申込みの際は必ず電話番号を明記して下さい。　★送料についてはご注文の際お問い合せ下さい。

見逃せないこの安さ!!お待たせしないこの速さ!!

全商品、消費税込みです。

ゲームソフトの
アプロード通販部
(日曜、祭日定休)
(AM11:00〜PM7:00)

送り先:〒556 大阪府大阪市浪速区日本橋西2丁目2-16-701 TEL 06(634)5101:FAX06(634)5102(24時間)

新品・新作ゲームソフト

(アイウエオ順)

商品名	発売機種	定価	売価
A列車で行こうIII	PC98	12,800	9,300
A列車で行こうIII	タウンズ	14,800	10,700
A列車で行こうマップコンストラクション	PC98	5,800	4,200
AYA	タウンズ	8,800	6,400
アリスの館CD	タウンズ	6,800	4,900
アルシャーク	PC98,X68	9,800	7,100
アマランス	PC98	8,800	6,400
アルテミス	PC98,X68	7,800	5,700
アクアレス	X68	8,700	6,300
アトラス	PC98	10,800	7,800
アークス3	PC98	9,800	7,100
アドバンスド・ロードモナーク	PC98	9,800	7,100
伊忍道打倒信長	PC98,PC88	9,800	7,600
イルミナ	PC98,PC88,X68,MSX2	6,800	4,900
イースI	PC98,PC88,MSX2	7,800	5,700
イースI	X68	9,600	7,400
イースII	PC98,PC88,MSX2	7,800	5,700
イースIII	PC98,PC88,X68,MSX2	8,700	6,300
囲碁入門道場	PC98	9,800	7,100
囲碁データベース白富士	PC98	9,800	8,100
ウルティマ1-2-3トリロジー	PC98,PC88,X68	12,800	10,600
ウィザードリィ・ベイン・オブ・ザ・コズミックフォージ	PC98,タウンズ	12,800	10,600
F15ストライクイーグル2	PC98,X68	10,800	7,800
エイトレイクスゴルフクラブ	PC98,X68,タウンズ	4,800	3,500
エメラルドドラゴン	PC98,X68	9,800	7,100
エメラルドドラゴン	PC88,MSX2	8,800	6,400
エアーコンバット2	PC98	8,800	6,800
エアーコンバット2シナリオ集	PC98	5,000	3,800
栄冠は君に2	PC98,タウンズ	9,500	7,000
L(ELLE)	PC98,X68	7,800	5,700
X指定	PC98,PC88,X68,MSX2	6,800	4,900
オルゴール	タウンズ	12,800	9,300
黄金の羅針盤	PC98,X68,タウンズ	9,800	7,100
ガイナロック	PC98	9,800	7,100
キャメルトライ	X68	8,800	6,800
キングスクエストV	タウンズ	9,800	7,100
銀河英雄伝説II	PC98,PC88,X68,MSX2	9,800	7,100
銀河英雄伝説II DXkit	PC88,MSX2	4,800	3,500
銀河英雄伝説II DXkit	PC98,X68	5,000	3,700
キャンペーン版大戦略II	PC98,X68	9,800	7,600
キャンペーン版大戦略II	PC88	8,800	6,800
きゃんきゃんバニースペリオール	PC98,PC88,X68,MSX2	6,800	4,900
きゃんきゃんバニースピリッツ	PC98,MSX2	7,800	5,700
機動戦士ガンダムデザートオペレーション	PC98	9,800	7,000
機動戦士ガンダムクラシックオペレーション	PC98	9,800	7,000
機動戦士ガンダムタクティカルオペレーション	PC88	9,800	7,000
ギャラクシーフォースII	タウンズ	9,800	7,100
キミだけに愛を	PC98,X68,MSX2	7,800	5,700
CAL	PC98,X68,MSX2	6,800	4,900
CAL2	PC98,X68	7,800	5,700
クムドールの剣	PC98	9,800	8,100
グラフサウルスVer2.0	MSX2	12,800	9,300
クインティアロード	X68,PC98	8,800	6,400
群雄三国志	PC98	7,800	6,500
グループX	PC98	7,800	6,100
グラムキャッツ	PC98,PC88	7,800	5,700
幻影都市	PC98,PC88	9,800	7,100
GE・TEN	PC98	12,800	7,700
コズミックサイコ	PC98,MSX2,X68,PC88	7,800	5,700
轟(GOU)	PC98	9,800	7,100
校内写生1〜3	PC98,MSX2	各4,800	各3,500
コラムス	PC98,X68	7,800	6,100
サイバーコア	X68	7,800	5,700
三国志II	PC98,PC88,X68,MSX2	14,800	12,200
三国志II	タウンズ	16,800	13,200
SAP特殊行動警察	PC98,X68	6,800	4,900
SAP特殊行動警察2KIDS	PC98	6,800	4,900
サーク	PC98,PC88,X68,MSX2	8,800	6,400
サークII	PC98,PC88,MSX2	8,800	6,400
サークII	タウンズ	9,800	7,100
サーク ガゼルの塔	PC98,PC88,MSX2	7,800	5,700
斬	PC98,X68	9,800	7,100
斬II	PC98	9,800	7,100

商品名	発売機種	定価	売価
斬 シナリオコレクションVOL.1,2	PC98,X68	各4,200	各3,000
斬 パワーアップユーティリティー	PC98	4,800	3,500
斬 夜叉円舞曲	PC98	9,800	7,100
斬 夜叉円舞曲	PC88	8,800	6,400
サイレントメビウス	PC98,X68,タウンズ	14,800	10,700
三国志演義	PC98	3,800	2,800
シャングリラ	PC98,X68	7,800	5,700
ジョーカー	PC98	7,800	5,700
シムシティー	タウンズ	8,800	6,400
シムシティー	PC98,X68	9,800	7,100
シムシティーテレインエディタ	PC98,X68	4,800	3,200
シャーロックホームズ	タウンズ	8,800	6,800
雀豪2	PC98,X68	9,800	8,100
シャドーオブザビースト	タウンズ	9,800	8,100
シムアース	PC98,X68,タウンズ	12,800	9,900
ジーザス2	X68,PC98	8,800	7,300
雀皇登龍門II	PC98	9,800	7,100
スターグライダーII	PC98	9,800	7,100
スケバン戦国史	PC98	7,800	6,100
スイートエモーション	X68,PC98	7,800	5,700
スーパー大戦略	X68,PC98,タウンズ	8,800	6,800
スーパーピンクソックス	MSX2	4,800	3,500
ストリップルーレット過激編	PC98	7,800	5,700
スーパー上海ドラゴンズアイ	PC98	7,800	5,700
スロープ	PC98,PC88	7,800	5,700
スコルピウス	X68	7,800	5,700
水滸伝	PC98,PC88,X68,MSX2	9,800	7,500
水滸伝	タウンズ	11,800	9,500
ストロベリー大戦略	PC98,X68	6,800	4,900
スーパーバトルスキンパニック	PC98	9,800	7,100
スピンディジーII	PC98	8,700	6,300
聖戦士ダンバイン	PC98	9,800	7,100
それゆけナンパくん	タウンズ,PC98	6,800	4,900
ソープランドストーリーII	PC88	5,800	4,500
ソルフィース	X68	8,800	6,400
ソーサリアン	PC98,PC88	9,800	7,100
ソーサリアン 各シナリオ	PC98,PC88	3,800	2,700
続ダンジョンマスター カオスの逆襲	PC98,X68,タウンズ	9,800	7,500
ダイナソア	PC88	8,700	6,300
ダイナソア	PC98,タウンズ	9,800	7,100
ダンジョンハーレム	PC98	7,800	5,700
ダンジョンマスター	PC98,X68	9,800	8,100
ダンジョンマスター	タウンズ	8,800	7,100
ダンジョンバスター2	PC98	6,800	4,900
大戦略III'90	PC98,X68,タウンズ	9,800	7,600
大戦略III'90マップコレクション	PC98,X68	5,000	3,800
大航海時代	PC98,PC88,X68,MSX2	9,800	7,500
大航海時代	タウンズ	11,800	9,200
ダーウィンズジレンマ	PC98,X68,タウンズ	7,800	6,500
タイトーチェイスHQ	タウンズ	9,800	7,100
電脳学園I VER2.0	PC98	8,800	6,400
電脳学園II・III	PC98,PC88	各8,800	各6,400
電脳学園IVエイプハンターJ	PC98	9,800	7,100
ターボアウトラン	タウンズ	9,800	7,600
天使たちの午後番外III	PC98,PC88,X68	8,800	6,400
天使たちの午後IV	PC98,PC88,X68	8,800	6,400
ディスクステーション98各号	PC98	各3,980	各2,800
D.P.S	PC98,PC88,X68,MSX2	5,800	4,300
D.P.S SG	PC98,X68,MSX2,タウンズ	6,800	4,900
D.P.S SG set2	PC98,X68,MSX2,タウンズ	6,800	4,900
提督の決断	PC98,PC88,X68	14,800	11,500
提督の決断	タウンズ	16,800	13,200
ドラゴンナイトII	PC98,PC88,X68,MSX2	7,800	5,700
ドラゴンスレイヤー6	PC98,PC88,MSX2,タウンズ	8,700	6,300
ドラッケン	タウンズ	8,800	6,800
ドラッケン	PC98,X68	9,700	8,000
闘神都市	PC98,X68,タウンズ	6,800	4,900
生中継68	X68	9,800	7,600
ナイキ	PC98,X68,MSX2	7,800	5,700
2069AD	PC98,X68	6,800	4,900
ニコニコ	PC98,PC88,X68,MSX2,タウンズ	7,800	5,700
信長の野望武将風雲録	PC98,PC88,MSX2	9,800	7,500
信長の野望武将風雲録	タウンズ	11,800	9,200

商品名	発売機種	定価	売価
ノスタルジア	PC98,X68	11,800	8,600
遥かなるオーガスタ	PC98,X68,タウンズ	12,800	9,300
バーズディル2	PC98,PC88	9,800	8,100
はっちゃけあやよさんI	X68	3,800	2,800
はっちゃけあやよさんII	PC98,PC88,MSX2,X68	3,800	2,800
はっちゃけあやよさんIII	PC98	4,800	3,700
ピュア2	PC98,PC88	6,800	4,900
ピュアマイドール	PC98,PC88	8,800	6,400
ピンクソックス1、2、3各号	PC98,MSX2	各2,800	各2,100
ピンクソックス4、5、6各号	PC98,MSX2	各3,600	各2,600
ピンクソックス7号	MSX2	3,600	2,600
美少女ギャラリー	PC98	5,800	4,200
BEAST	PC98,X68,MSX2	7,800	5,700
フラッシュポイント各号	PC98	各3,500	各2,500
フォクシー2	PC98,X68	7,800	5,700
ファランクス	X68	8,800	6,400
フレイの冒険	MSX2,MSXTR	7,800	5,700
プロヴィデンツァ	PC98,タウンズ	9,700	7,000
プリンセスメーカー	PC98	14,800	10,700
ブライ下巻 完結編	PC98,タウンズ	9,800	7,000
ブルトンレイ	PC98,X68	8,800	6,800
ブルトンレイシナリオ集1〜3	PC98,X68	4,800	3,700
ブルトンレイシナリオエディタ	PC98,X68	5,800	4,500
プレゼント	PC98,X68	7,800	5,700
プランマーカー	PC98,X68	6,800	4,900
ブランディッシュ	PC98	9,800	7,100
ヴェインドリーム	PC98	8,800	6,400
ヴェインドリーム	PC98	9,800	7,000
ボナンザブラザーズ	X68	9,000	7,500
煩悩予備校	PC98,X68	7,800	5,700
煩悩予備校2	PC98,X68	7,800	5,700
ボクサーメーカー	PC98	9,800	7,100
ポッキー	PC98,PC88	7,800	5,700
ポッキー	MSX2	6,800	4,900
ポッキー2	PC98,PC88	8,800	5,500
ポピュラス	PC98,X68	9,800	7,000
ポピュラス	タウンズ	12,800	9,300
星の砂物語	PC98,PC88,X68,MSX2	6,800	4,900
星の砂物語2	PC98,X68	7,800	5,700
まなみのどこまでイクの?	PC98	3,800	2,800
マーシャルエイジ	PC98	7,800	5,700
麻雀クリニック増刊号	PC98,X68	7,800	5,700
マーブルマッドネス	PC98,X68	9,700	7,000
マスターオブモンスターズII	PC98	8,800	6,800
マスターオブモンスターズIIシナリオ集	PC98	5,000	3,800
マスターオブエレメンタル	PC98	9,800	7,100
ミュージックラルフ	PC98,PC88	14,800	10,700
ムーンクリスタル	X68	7,800	5,700
メリーゴーランド	タウンズ	8,800	6,400
野球道PLUS	PC98	9,800	7,100
ランペルール	PC98,9C88,X68,MSX2	9,800	7,500
ランペルール	タウンズ	11,800	9,200
ランスII	PC98,PC88,X68,MSX2,タウンズ	6,800	4,900
ランスIII	PC98,X68	6,800	4,900
ラグーン	X68	8,800	6,400
ルーンワース3	PC98	6,800	4,900
ルーム	タウンズ	8,800	6,800
レジオナルパワー2	PC98	9,800	7,100
ロードモナーク	PC98,タウンズ	9,800	7,100
ロードス島戦記	PC98,X68	9,800	7,100
ロードス島戦記2	PC98	9,800	7,100
ロイヤルブラッド	PC88	7,800	6,100
688アタックサブ	PC98,X68	9,800	8,100
闇の血族(上巻)	X68	8,800	6,400
闇の血族(完結編)	X68	8,800	6,400
妖獣クラブ	X68	6,800	4,900
妖獣クラブII	PC98	7,800	5,700
妖獣クラブカスタム	PC98	7,800	5,700
ワールドゴルフIII	PC98	8,800	7,300
ワイアラエの奇蹟	PC98	7,800	5,700

ブランクディスク(10枚入)各メーカー
5HD 1,000/3.5HD 2,000

注文方法

- 代金は郵便局で現金書留または為替にてお送り下さい。
- 代引(着払い)を希望される方は、電話か葉書にて御注文ください。葉書で御注文される場合は、代引希望と書いて下さい。尚、代引手数料500円必要となります。(送料別)
- 未発売のソフトは予約扱いとなり、発売になり次第発送致します。
- パソコンゲームはほとんどのメーカーを取り扱っております。
- リストにないソフトも扱います。但し、古いソフトを希望される場合は電話にて、在庫を確認して下さい。
- 送料600円税込み(何本でも)北海道、九州、沖縄、離島は800円税込み(何本でも)

申し込み書(例)

フリガナ			
氏名		TEL	(　　) -
住所	〒		
商品名		機種	メディア

■定休日：毎週火曜日便利です。／夜の９時まで営業しております。（日・祭日は夜７時まで）

パソコンプラザ OCT オクト

オクトで始まるパソコンワールド

☎03-3730-6271

●営業時間 AM 11:00～9:00／日曜・祭日PM7:00　定休日 毎週火曜日

〒144 東京都大田区蒲田4-6-7 FAX 03-3730-6273

案内図

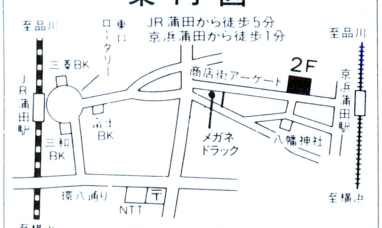

店頭セール実施中

全国通販

冬のボーナス一括（12月・1月末）払いOK!! 手数料無料!! 遊びにおいでよ!!

電話一本で、ハイ即納

オクト セレクテッドシステム

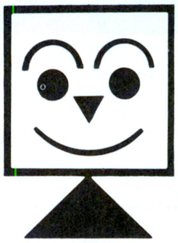

OCT-1 システム インフォメーション

- ▶全商品保証付（メーカー保証＋当社保障１年）
- ▶超低金利ハッピークレジット（1回～60回）頭金ナシOK！
- ▶ボーナス一括払いOK!! ボーナス2回払いOK!!
- ▶配達日の指定OK！（万全なサポート体制）
- ▶商品の組合せ自由！ オクトフリーダムシステム
- ▶店頭デモンストレーション実施中

OCT-1 蒲田

冬のボーナス一括（12月・1月末）払いOK!! ナナッ…ナント！手数料無料!!オトク！

PC-98DO⁺/PC-286C/FM-TOWNSフェア!! これでカンペキ、組合せ自由!!　（送料¥2,000）

PC CLUB

■98ソフトが使える16ビット機

※CPU-80286、10MHZノーウェイト、PC-98シリーズソフト使用可能、スピーカー内蔵・サウンド機能装備、拡張スロット装備

PC-286C-STD

- ●PC-CLUB (PC-286C-STD)
- ●CU-14FD（0.31mm）
- ●MF-2HD 5枚
- ●マウス

定価合計￥242,800

大特価￥143,000

VS

PC-98 DO⁺

PC-98DO⁺

- ●PC-98DO⁺
- ●CU-14FD（0.31mm）
- ●MD-2HD 10枚
- ●マウス

★98と88のソフトが１台で楽しめるマルチピューター!!

定価合計￥352,800

超特価￥223,000

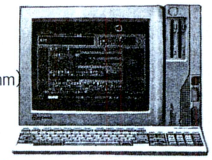

PC-9801UF

- ●PC-9801UF
- ●CU-14FD（0.31mm）
- ●MF-2HD5枚
- ●マウス

合計定価￥292,800

特価￥186,000

PC-9801UR

- ●PC-9801UR
- ●CU-14FD（0.31mm）
- ●MF-2HD5枚
- ●マウス

合計定価￥292,800

特価￥178,000

TOWNS & 386 Windowsセット

FM-TOWNSモデル20F（送料・税込）　推奨

＋

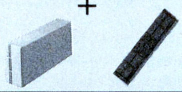

●FM-TOWNS20F（本体）	（￥323,000）
●FMT-DP533（カラーCRT）	（￥ 69,800）
●FMT-KB105（キーボード）	（￥ 30,000）
●アイテック TX-130（130MBハードディスク）	（￥138,000）
●メルコ XMT-2000（2MB増設RAM）	（￥ 28,000）
●MS-386Windows Ver. 3.0	（￥ 25,000）
●MS-DOS Ver. 3.1（L33）	（￥ 9,800）

このセットで君も最先端Windowsユーザー　合計定価￥623,600

《386Windowsセットお買上げの方々にさらにプレゼント!!（ハイパーアドレスVer.2.0）＋（MF-2HD×5枚）》

超特価 ￥410,000（送料・税込）

12回	￥36,200	24回	￥19,200	36回	￥13,300	48回	￥10,500

組合せディスプレイ

CU-14FD（シャープ）

定価￥74,800

- ●アナログ
- ●0.31mm
- ●RGBカラー
- ●チルト台付
- ●14インチ

★上記セットでディスプレイ変更の場合★

●PC-KD854N	＋￥ 6,000	●CU-14TV	＋￥29,000
●PC-KD881	＋￥41,000	●CU-14HD	＋￥20,000
●PC-KD882	＋￥18,000	●CU-14KD	＋￥17,000
●PC-KD863G	＋￥50,000	●CU-21HD	＋￥71,000
●PC-TV354	＋￥28,000	●XC-1498II	＋￥ 9,000
●PC-TV454	＋￥38,000	●CVC-4681	＋￥ 0
●PC-TV455	＋￥48,000		

上記差額を加算して下さい。

プリンターコーナー（ケーブル・A4熱転写用紙100枚付）　送料￥1,000

NEC PC-PR150T

●48ドット熱転写漢字プリンター

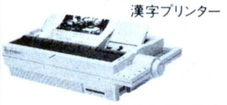

（定価￥64,800）

特価￥44,000

STAR TX-24CL

●24ドット熱転写漢字プリンター
●カラー対応

（定価￥69,800）

特価￥32,800

キヤノン BJ-V10（BJ-NOTE）

●ノート、ブック型対応
●軽量・48ドット、高速印字

（定価￥74,800）

特価￥47,500

NEC PC-PR150VL

●48ドット×48
●カラー熱転写
●5種のフォント

（定価￥84,800）

特価￥56,000

EPSON AP-900PC

●80桁熱転写漢字プリンター
●カラー対応48ドット

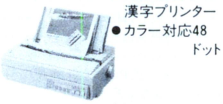

（定価￥94,800）

特価￥54,500

アプリケーション　（送料￥500）

ソフト名	内容	メディア	定価	特価
PI（88）	ワープログラフィック	5D/5HD	￥40,000	￥28,000
アシスト ワード	ワープロ	3.5/5HD	￥ 9,700	￥ 7,500
アシスト アート	グラフィック	3.5/5HD	￥ 9,700	￥ 7,500
アシスト コール	通信	3.5/5HD	￥ 9,700	￥ 7,500
一太郎 V4.3	ワープロ	3.5/5HD	￥58,000	￥38,000
PI EXE PLUS	ワープロ	3.5/5HD	￥58,000	￥35,000
MD-DOS（基本）	OS（NEC）	3.5/5HD	￥ 9,800	￥ 7,500
MS-DOS（基本＋拡張）	OS（NEC）	3.5/5HD	￥18,000	￥13,500

周辺機器　（送料￥500）

商品名（型番）	内容	定価	特価
XE-1 PRO	ジョイスティック	￥ 9,500	￥ 8,000
XE-1 AP	アナログ ジョイパット	￥13,800	￥11,000
XAV-1S	アナログRGB端子変換ユニット	￥ 8,100	￥ 6,900
MS-50 AUTO	マウス100/200/400カウント	￥ 9,800	￥ 7,200
AMC-350	マウス350カウント	￥ 7,800	￥ 2,500
PC-9872R	マウス100/200/400カウント	￥10,000	￥ 8,000

新作ゲームソフト25～30%OFF!! ビジネスソフト20%OFF!!より特価中

▼冬のボーナス一括（12月・1月末）払いOK!!手数料無料！ウ～ン利用しなくっちゃネ!!▲

超低金利ハッピークレジットをご利用下さい。1回～60回まであるヨ!!

■店頭にて、新作ゲームソフト25%～30%OFF.!!（税別）。超低金利ハッピークレジットを利用するダヨ.!!
■特に人気のある商品によっては、しばらくお待ち願うことがありますのでご了承下さい。

厳選された製品を、より安く、より早く、皆様のお手元に!!　広告掲載商品以外の製品も取扱っております。

NEC PC-98シリーズ VS EPSON PC-286/386シリーズ

PC-9801DX2/U2

●PC-9801DX2/U2
●CU-14FD
●MD-2HD 10枚（MF-2HD 5枚）
●マウス
定価合計￥392,800
特価￥225,000

PC-9801DS2/U2
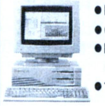
●PC-9801DS2/U2
●CU-14FD
●MD-2HD 10枚（MF-2HD 5枚）
●マウス
定価合計￥432,800
特価￥265,000

PC-9801DA2/U2

●PC-9801DA2/U2
●CU-14FD
●MD-2HD 10枚（MF-2HD 5枚）
●マウス
定価合計￥522,800
特価￥295,000

PC-286VJ5
NEW

●PC-286VJ5
●CU-14FD
●MD-2HD 10枚
●マウス
定価合計￥302,800
特価￥198,000

PC-386M-STD
限定
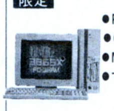
●PC-386M-STD
●CU-14FD
●MF2HD 5枚
●マウス
定価合計￥402,800
特価￥212,000

PC-386GE5/2
-32ビット（386SX/16MHz）-
-ハイクオリティPC-
NEW

●PC-386GE5/2
●CU-14FD
●MD-2HD 10枚（MF-2HD 5枚）
●マウス
定価合計￥372,800
特価￥239,000

NEC ※下記セットには、マウス＋MD-2HD10枚（MF-2HD5枚）が付きます。

●PC-9801CS 2（3.5インチFDD×2）＋CU-14FD	（￥398,000）	特価￥278,000
●PC-9801CS 5（3.5インチFDD×2, 40MHDD）＋CU-14FD	（￥548,000）	特価￥380,000
●PC-9801GSmodel1＋CU-14FD	（￥772,800）	特価￥528,000
●PC-9801GSmodel2＋CU-14FD	（￥902,800）	特価￥615,000
●PC-9801DX5/U5＋CU-14FD	（￥542,800）	特価￥338,000
●PC-9801DS5/U5＋CU-14FD	（￥582,800）	特価￥360,000
●PC-9801DA5/U5＋CU-14FD	（￥672,800）	特価￥410,000
●PC-9801DA7/U7＋CU-14FD	（￥772,800）	特価￥498,000
●PC-H98model8（U8）-002＋CU-14FD	（￥622,800）	特価￥410,000
●PC-H98model8（U8）-040＋CU-14FD	（￥772,800）	特価￥515,000
●PC-H98model8（U8）-100＋CU-14FD	（￥872,800）	特価￥580,000

EPSON ※下記セットには、マウス＋MD-2HD10枚（MF-2HD5枚）が付きます。

●PC-386GS5/2＋CU-14FD	（￥472,800）	特価￥306,000
●PC-386GS5E/2E＋CU-14FD	（￥672,800）	特価￥445,000
●PC-386GS3＋CU-14FD	（￥506,800）	特価￥328,000
●PC-386GE5B/2B＋CU-14FD	（￥502,800）	特価￥328,000
●PC-386GE3＋CU-14FD	（￥397,800）	特価￥258,000
●PC-386S-STD/UST＋CU-14FD	（￥572,800）	特価￥353,000
●PC-286VJ5B＋CU-14FD	（￥432,800）	特価￥288,000

三菱 XC-1498C II
定価￥107,000
●14インチ
●0.28ドットピッチ
●チルトスタンド付

上記組合せの場合＋￥9,000

上記各セットでディスプレイ変更の場合

●NEC PC-KD854N	（￥ 84,800）	＋￥ 6,000
●NEC PC-KD881	（￥118,000）	＋￥41,000
●NEC PC-KD882	（￥ 89,800）	＋￥18,000
●NEC PC-TV455	（￥147,000）	＋￥48,000
●NEC PC-TV354	（￥110,000）	＋￥28,000
●NEC PC-TV454	（￥128,300）	＋￥38,000
●NEC N-5913U	（￥120,000）	＋￥46,000
●三菱XC-98V3	（￥128,000）	＋￥34,000
●エプソンCR-4000	（￥ 94,800）	＋￥ 15,000
●エプソンCR-5000	（￥138,000）	＋￥ 54,000
●エプソンCR-5500	（￥168,000）	＋￥ 90,000
●エプソンCR-7000	（￥248,000）	＋￥140,000
●シャープCU-14KD	（￥ 89,800）	＋￥ 14,000
●シャープCU-21HD	（￥148,000）	＋￥ 68,000
●シャープCU-14TV	（￥ 99,800）	＋￥ 29,000

組合せディスプレイ

CU-14FD（シャープ）
定価￥74,800
●アナログ　●0.31mm
●RGBカラー　●チルト台付
●14インチ

プリンター（ケーブル・用紙付）（送料￥1,000）

EPSON AP-300PC

●48ドット
●小型・軽量1.35kg
●単色カラー印字
●水平インサート方式
※ケーブル別売
定価￥59,800
大特価￥42,000

EPSON VP-300
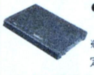
●24ドット
●ポータブルプリンタ
※ケーブル別売
定価￥69,800
大特価￥49,000

NEC		
●PC-PR201/45	（￥ 95,000）	特価￥ 64,000
●PC-PR201/60	（￥135,000）	特価￥ 89,000
●PC-PR201/60A	（￥158,000）	特価￥104,000
●PC-PR201/65A	（￥215,000）	特価￥135,000
EPSON		
●VP-1350PC	（￥ 96,800）	特価￥ 61,000
●VP-1600PC	（￥125,000）	特価￥ 82,000
●VP-2600PC	（￥145,000）	特価￥ 81,000
STAR		
●JP-100	（￥ 79,800）	特価￥ 47,000
●JP-200	（￥104,800）	特価￥ 52,000
●JR-100CL（カットシートフィーダ付）	（￥ 99,800）	特価￥ 60,000
●JR-200CL	（￥134,800）	特価￥ 59,000
キヤノン		
●BJ-330J（VPエミュレーションケーブル付）	（￥208,000）	特価￥140,000

ハードディスク（送料￥1,000）

テクサ		
●TRUST-40S II（内蔵）	￥98,000	▶特価￥48,000
●TRUST-120L（内蔵）	￥108,000	▶特価￥79,800
●STATION-120L	￥118,000	▶特価￥88,000
緑電子		
●LittleE40MK II	￥98,000	▶特価￥49,000
●"DOODA"A-100	￥118,000	▶特価￥78,000
ティアック		
●HD-41A	￥84,800	▶特価￥54,000
●DD-41＋IF-55Th	￥148,000	▶特価￥79,800

※ハードディスク（SCSI）＋3.5インチ1ドライブ

ドライブ（送料￥1,000）

C・リサーチ		
●CRC-FD3.5SA	（￥38,800）	特価￥21,000
●CRC-FD3.5WA	（￥58,800）	特価￥31,500
●CRC-FD5SA	（￥43,800）	特価￥27,500
●CRC-FD5WA	（￥65,800）	特価￥41,000
緑電子		
●LITTLE-F	（￥24,800）	特価￥16,000
●LITTLE-F2	（￥44,800）	特価￥29,000
●LITTLE-ZFS	（￥39,800）	特価￥24,000
●LITTLE-ZFW	（￥59,800）	特価￥37,000
●CUBIC-CSW	（￥69,800）	特価￥48,000
アクセル		
●FDC-57	（￥68,000）	特価￥39,000
●FDC-58	（￥98,000）	特価￥49,000
●FDC-375	（￥34,800）	特価￥21,000
●FDC-376	（￥49,800）	特価￥32,000
●FDC-377	（￥39,800）	特価￥24,800
●FDC-378	（￥59,800）	特価￥34,000
ティアック		
●FD-30S	（￥39,800）	特価￥20,900
●FD-30W	（￥59,800）	特価￥31,000

ミュージカル・ツール（送料￥1,000）

ROLAND（ローランド）		
●ミュージ	（￥158,000）	▶特価￥129,800
●ミュージ郎Jr.	（￥ 98,000）	▶特価￥ 81,800
●ミュージ郎Jr. NOTE	（￥ 93,000）	▶特価￥ 78,000
●ミュージ郎Jr. BOARD	（￥ 59,000）	▶特価￥ 49,800
SNE		
●サウンドオーケストラVS	（￥ 36,000）	▶特価￥ 22,500
●サウンドオーケストラLS	（￥ 30,000）	▶特価￥ 18,800
●リトルオーケストラLS	（￥ 20,000）	▶特価￥ 13,300
●リトルオーケストラRS	（￥ 26,000）	▶特価￥ 16,600
●リトルオーケストラSS	（￥ 22,000）	▶特価￥ 14,100
●SOS2	（￥ 12,000）	▶特価￥ 8,600
●サウンドMUSICIAN	（￥ 25,000）	▶特価￥ 15,300
●リトルMUSICIAN	（￥ 12,000）	▶特価￥ 8,000
エニックス		
●響（SP付、EMS対応）	（￥ 29,800）	▶特価￥ 23,800
アイドル・ジャパン		
●SS-IO	（￥ 19,800）	▶特価￥ 12,800
●スピークボード	（￥ 49,800）	▶特価￥ 39,800

■サウンドオーケストラV〈限定〉
（ステレオ/EMS/ジョイステック）
￥35,000……▶**特価￥9,800**

モデム・コーナー（送料￥1,000）

オムロン	●MD-24FP5V	特価￥25,800
	●MD-24FN4	特価￥27,000
	●MD-24FN5	特価￥31,000
	●MD-24FS4	特価￥31,000
	●MD-24FB5	特価￥26,500
AIWA	●PVC-N24（NOTE用）	特価￥28,800
	●PV-A24VM5	特価￥28,000
	●PV-M24VB5	特価￥28,000
	●PV-M24	特価￥28,500

RAMディスク（送料￥500）

メルコ	●EMJ-2000R	￥20,800
	● -4000R	￥30,800
	●EDA-2000（DA/RA用）	￥24,000
	● -4000 Limited	￥25,800
	●EDS-2000（DS用）	￥24,000
	● -4000L（〃）	￥30,800
	●EDX-2000（DX用）	￥24,000
I/Oデータ（IOS-10STD付）		
	●PIO9234G-2ML	￥22,800
	● -4ML	￥38,500
	●PIO-DA134-4ME	￥29,800
	●PIO-DS134-4ME	￥29,800

パソコンラック　。送料無料

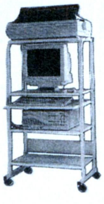
Ⓐ5段キャスター付
スライド式キーボード台
●1150（H）×640（W）×600（D）
定価￥38,000
特価
￥12,500

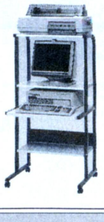
Ⓑ4段キャスター付
●1250（H）×640（W）×700（D）
定価￥29,800
特価
￥9,000

店頭ゲームソフト25%～30%OFF.!! ビジネスソフト20%より特価中

★通信販売お申込みのご案内★
※輸送時のトラブル、初期不良の場合は新品と交換させていただきます。

お申込みはお電話でお願いします。お客様の〈住所〉〈氏名〉〈電話番号〉及び〈商品名〉をお知らせ下さい。●入金確認後ただちに商品をご送付いたします。

現金一括払い
銀行振込：お近くの銀行より（電信扱い）にてお振込み下さい。
現金書留：封筒の中に住所・氏名・商品名をご記入の上当社までお送り下さい。

クレジット
専用お申込用紙をお送り致します。ので、必要事項をご記入、ご捺印の上ご返送下さい。手続きは簡単です。

オクトラクラク クレジット

3回	3.5	6回	4.5	10回	6.0	12回	6.0	15回	9.0	18回	11.0
20回	12.0	24回	12.5	30回	17.0	36回	17.5	48回	23.0	60回	33.0

振込先
富士銀行 久ヶ原（クガハラ）支店 ㊍No.1824
三菱銀行 蒲田支店 ㊍No.0278691
株式会社 億人（オクト）

※銀行振込、または、現金書留でご注文の際には、あらかじめ電話でご確認の上、お申し込み下さい。
※掲載の価格は、多少とも変動しますので、まずはお電話にてご確認ください。
※上記料金には、消費税は含まれておりません。消費税が付加されますので、詳しくは、電話でお問合せ下さい。
※送料：本体＋ディスプレイ等2個口￥2,000です。（注、北海道・九州は1個口￥1,500、沖縄・離島は別途料金になります。）

ゲームソフト新製品続々入荷中!! 店頭セール実施中!! シャープ・富士通・東芝等のソフトもあるヨ!!

▼冬のボーナス一括(12月・1月末)払いOK!!手数料無料!ウ～ン利用しなくっちゃネ!!▲

■店頭にて、新作ゲームソフト25%～30%OFF!!(税別)超低金利クレジットをご利用下さい。

パソコンプラザ OCT オクト

オクト セレクテッドシステム

オクトで始まるパソコンワールド

☎03-3730-6271

●営業時間 AM 11:00～PM 9:00/日曜・祭日 PM 7:00

〒144 東京都大田区蒲田4-6-7　●定休日:毎週火曜日

超低金利ハッピークレジットをご利用下さい。1回～60回まであるヨ!!

※クレジット表は、送料・消費税込!!

X68000 XVI エクシヴィ

■16MHz■
■SX-WINDOW ver1.1■
■Attachment MEMORY BORD■

快速16MHz 鮮烈デビュー!!

■CZ-634C-TN (定価¥368,000)

Ⓐ●CZ-634C-TN
●CZ-614D-TN NEW
定価合計¥503,000 ▶特価TEL下さい!!

12回	24回	36回	48回
¥32,800	¥17,400	¥12,100	¥9,500

Ⓑ●CZ-634C-TN
●CZ-607D-TN NEW
定価合計¥467,800 ▶特価TEL下さい!!

12回	24回	36回	48回
¥30,700	¥16,300	¥11,300	¥8,900

Ⓒ●CZ-634C-TN
●CZ-606D-TN
定価合計¥447,800 ▶特価TEL下さい!!

12回	24回	36回	48回
¥29,200	¥15,500	¥10,800	¥8,400

■CZ-644C-TN (定価¥518,000)

Ⓓ●CZ-644C-TN
●CZ-614D-TN NEW
定価合計¥653,000 ▶特価TEL下さい!!

12回	24回	36回	48回
¥42,600	¥22,600	¥15,700	¥12,300

Ⓔ●CZ-644C-TN
●CZ-607D-TN NEW
定価合計¥617,800 ▶特価TEL下さい!!

12回	24回	36回	48回
¥40,400	¥21,400	¥14,900	¥11,700

Ⓕ●CZ-644C-TN
●CZ-606D-TN
定価合計¥597,800 ▶特価TEL下さい!!

12回	24回	36回	48回
¥39,000	¥20,700	¥14,400	¥11,300

X68000XVI ドッカ～ン!プレゼント!!

—あなたのオクトから素適な贈物—

今、XVIをお買い上げいただいた方は、プレゼントの①番か②番のどちらかお選び下さい。プラス③番は、もれなくプレゼント!!

▶現金超特価
¥TEL下さい!!▶

① 生中継68
野球ゲームの決定版

(定価¥9,800)

新作! 大人気ゲームソフト!!

大戦略II (キャンペーン版)
不朽の名作X68000版

(定価¥9,800)

or

② インテリジェントコントローラ
■CZ-8NJ2(CYBER STICK)
シューティングゲーマーの必須アイテム!!

(定価¥23,800)

※どちらかお選び下さい!!(どっちが得かヨーク考えてネ!)

③ MD-2HD(10枚)
シリコンキーボードカバー
もれなく!!サービス!!

注目 X68000 SUPER/SUPER-HD/PROII スペシャルセット

ラストチャンス!! 〈★BIGプレゼント付〉 (送料無料・税別)
—クレジットもご利用下さい—

①SUPER
●CZ-604C(¥348,000)
+
●CZ-606D(¥79,800)
超特価¥268,000
〈ディスプレイ変更の場合〉●CZ-614D(¥135,000)
(送料・税込) 超特価¥306,000

②SUPER-HD
●CZ-623C(¥498,000)
+
●CZ-606D(¥79,800)
超特価¥343,000
〈ディスプレイ変更の場合〉●CZ-614D(¥135,000)
(送料・税込) 超特価¥366,000

③PROII
●CZ-653C(¥285,000)
+
●CZ-606D(¥79,800)
超特価¥218,000
〈ディスプレイ変更の場合〉●CZ-614D(¥135,000)
(送料・税込) 超特価¥279,000

プレゼント

生中継68
野球ゲームの決定版

(定価¥9,800)

新作!大人気ゲームソフト!!

大戦略II (キャンペーン版)
不朽の名作X68000版

(定価¥9,800)

さらに! ★JOY CARD(連射式)×2個
さらにさらに!! ★MD-2HD 10枚

プリンターセット

〈ケーブル・用紙付〉(送料¥1,000)

■CZ-8PC5 NEW

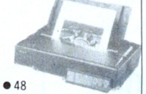

●48ドット
●熱転写カラー漢字プリンター
定価¥96,800
大特価¥TEL下さい!!

ハードディスク

SCSI (送料¥1,000)

アイテック
●TX-80 (¥108,000)
…特価¥77,000
●TX-130 (¥138,000)
…特価¥96,000
●TX-180 (¥185,000)
…特価¥130,000

特選周辺機器(送料¥500)

●SX-68 MIDIインターフェースボード
(システムサコム)¥19,800…特価¥13,800
●HGS-68(HAL研究所)
¥39,800………特価¥25,500
■増設RAMボード=I・Oデータ
①PIO-6BEI-A(IMB)
¥25,000………特価¥16,000
②PIO-6BE2-2M(2MB)
¥50,000………特価¥31,800
③PIO-6BE4-4M(4MB)
¥88,000………特価¥55,000

X68000ソフト大セール (送料¥500)

〈グラフィック〉●Z's STAFF PRO68K Ver. 2.0
(シャフト)定価¥58,000……………特価¥38,000
〈音楽〉●Music Studio PRO68K Ver. 2.0
定価¥28,800 CZ-26IMS……………特価¥21,300
〈グラフィック〉●C-TRACE 68 Ver. 3.0
(キャスト)定価¥98,000……………特価¥69,000
〈開発ツール〉●CコンパイラPRO68K Ver. 2.0
定価¥44,800 CZ-245L……………特価¥33,000
〈C言語〉●C&Profesional Pack
定価¥58,000……………特価¥40,500
〈通信〉●Telepotion PRO68K
NEW 定価¥22,800 CZ-258BS……………特価¥17,000
〈データベース〉●CARD PRO68K Ver. 2.0
NEW 定価¥29,800 CZ-253BS……………特価¥21,000
〈ワープロ〉●Multiword PRO68K
NEW 定価¥32,000 CZ-225BS……………特価¥23,800
〈CGツール〉●CANVAS PRO68K
定価¥29,800 CZ-249GS……………特価¥22,000
〈ワープロ〉●Hyper Word
定価¥39,800 CZ-251BS……………特価¥29,600

周辺機器コーナー (送料無料)

●〈MIDIボード〉
CZ-6BMI(¥26,800)……………特価¥20,100
●〈カラーイメージユニット〉
CZ-6VTI/BK(¥69,800)……………特価¥52,350
●〈ビデオボード〉
CZ-6BVI(¥21,000)……………特価¥15,750
●〈SCSIインターフェイスボード〉
CZ-6BSI(¥29,800)……………特価¥22,350
●〈数値演算プロセッサ〉
CZ-6BP2(¥45,800)……………特価¥34,350
●〈2MB増設RAMボード〉
CZ-6BE2A(¥59,800)……………特価¥44,850
●〈2MB増設RAMボード〉
CZ-6BE2B(¥54,800)……………特価¥41,100

★通信販売お申込みのご案内★

※輸送時のトラブル、初期不良の場合は新品と交換させていただきます。

お申込みはお電話でお願いします。お客様の〈住所〉〈氏名〉〈電話番号〉及び〈商品名〉をお知らせ下さい。●入金確認後ただちに商品をご送付いたします。

現金一括払い
銀行振込:お近くの銀行より(電信扱い)にてお振込み下さい。
現金書留:封筒の中に住所・氏名・商品名をご記入の上当社までお送り下さい。

クレジット
専用お申込用紙をお送り致します。ので、必要事項をご記入、ご捺印の上ご返送下さい。手続きは簡単です。
オクトラクラク・クレジット

3回	3.5	6回	4.5	10回	6.0	12回	6.0	15回	9.0	18回	11.0
20回	12.0	24回	12.5	30回	17.0	36回	17.5	48回	23.0	60回	33.0

振込先
富士銀行 久ヶ原(クガハラ)支店 ㈾NO.1824
三菱銀行 蒲田支店 ㈾No.0278691
株式会社 億人(オクト)

■銀行振込、または現金書留でご注文の際には、あらかじめお電話でご確認の上、お申し込み下さい。

■店頭にて、新作ゲームソフト25%〜30%OFF!!（税別）超低金利クレジットをご利用下さい。

パソコンプラザ OCT オクト

オクトセレクテッドシステム

オクトで始まるパソコンワールド

☎ 03-3730-6271

●営業時間 AM11:00〜PM9:00／日曜・祭日 PM7:00

●定休日：毎週火曜日

新作ソフトがワンサカいっぱい、店頭セール実施中!! どんどんお店まで来てネ!!

▼超〜お得なTOWNS下取りシステムスタート!! まずは、TELお待ちしてま〜す!!▲

富士通 FM-TOWNSフェアー 電脳遊園地

本体セット全て
● 送料
● 消費税込み!!

※全国修理出張サービスを致します。

FM TOWNS モデル20Fセット

● FM-TOWNS モデル20F〈本体〉（¥323,000）
● FMT-DP533〈カラーCRT〉（¥ 69,800）
● FMT-KB105/205〈テンキー付キーボード〉（¥ 30,000）

合計定価 ¥422,800

超特価¥安過ぎに注意!! TEL下さい!!（送料・消費税込）

ディスプレイ変更の場合
● FMT-DP531（¥ 89,800）……… ＋¥17,000
● FMT-DP532（¥138,000）……… ＋¥52,000
● FMT-DP534（¥108,000）……… ＋¥34,000
を加算して下さい。

12回	24回	36回	48回	60回
¥22,800	¥12,100	¥ 8,400	¥ 6,600	¥ 5,700

オクトセレクテッドプレゼント!!

A列車で行こうIII ●鉄道シミュレーション（定価¥14,800）
＋
大人気 ドラッケン ●3DアクションRPG（定価¥8,800）
＋
これは便利!! カード型パーソナル住所録&ハガキーワープロ HYPER ADDRESS Ver.2.0 ■CD-ROM（定価¥9,800）
＋
Fujitsuオリジナル テレホンカード
＋
● ブランクディスク（MF-2HD）………5枚

※モデル80H（送料・税込）
● FM-TOWNS-80H（本体）（¥623,000）
● FM-DP533（カラーCRT）（¥ 69,800）
● FMT-KB105/205（キーボード）（¥ 30,000）
★オクトセレクテッドプレゼント（20Fセットと同一）

定価合計 ¥738,600
超特価 ¥455,000

12回	24回	36回	48回	60回
¥40,100	¥21,300	¥14,800	¥11,600	¥10,000

※モデル40H（送料・税込）
● FM-TOWNS-40H（本体）（¥473,000）
● FM-DP533（カラーCRT）（¥ 69,800）
● FMT-KB105/205（キーボード）（¥ 30,000）
★オクトセレクテッドプレゼント（20Fセットと同一）

定価合計 ¥588,600
超特価 ¥358,000

12回	24回	36回	48回	60回
¥31,600	¥16,700	¥11,600	¥ 9,100	¥ 7,900

ハードディスク（送料¥1,000）

■アイテック SCSI

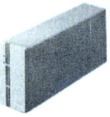

※別売（SCSIカード）FMT-121 定価¥30,000 特価¥22,500

● TX-80（80MB）〈¥108,000〉………特価¥ 77,000
● TX-130（130MB）〈¥138,000〉………特価¥ 96,000
● TX-180（180MB）〈¥185,000〉………特価¥130,000

■システムサコム SCSI NEW
Mocking Bird

● HD-J040〈42M/25ms〉（¥89,000）…大特価TEL下さい!!
● HD-J100〈100M/20ms〉（¥128,000）…大特価TEL下さい!!
● HD-J130〈130M/20ms〉（¥148,000）…大特価TEL下さい!!
● HD-J170〈173M/20ms〉（¥187,000）…大特価TEL下さい!!

プリンターコーナー（ケーブルサービス）（送料¥1,000）

■PR-A600 NEW
● 24ドット（136桁）漢字プリンター
● カラー対応 低騒音

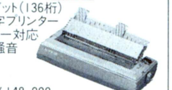

定価¥148,000
特価 TEL下さい!!

■CITY RITER（PR-40T）
● 24ドット136桁漢字プリンタ
● カラー対応

定価¥120,000
特価¥77,000

■PR-B400 NEW
● 24ドット（136桁）漢字プリンター
● カラー対応

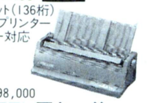

定価¥98,000
特価 TEL下さい!!

■FM PR-204B 推奨
● 24ドット80桁漢字プリンター
● 熱転写カラー

定価¥80,000
特価¥39,800

周辺機器コーナー（送料¥1,000）

■チューナーユニット FM-TU101（富士通）

● TOWNS専用ディスプレイでTV映像（VHF/UHF）受信OK!!
● 多重放送、リモコン、S端子、ビデオ入出力端子付 定価¥39,800
特価 ¥28,000

■増設RAMボード XMT-2000（メルコ）

● 2MB増設RAMボード
定価¥28,000
特価¥19,000（送料¥500）

1. PRINT BOY II（¥ 29,800）▶¥21,800
2. MD-24FB5V（オムロン）モデム（¥ 39,800）▶¥26,500
3. HM-02T（八戸・ファーム） 2MB増設RAM（¥ 59,800）▶¥24,800
4. FMT-352 80387 数値演算プロセッサ（¥120,000）▶¥90,000
5. FMT-351 〃（¥120,000）▶¥90,000
6. FMT-401 MIDIカード（¥ 35,000）▶¥26,000
7. FMT-602 I/O拡張ユニット（¥ 49,800）▶¥37,000
8. FM60-401 MIDIカード（¥ 40,000）▶¥30,000
9. FM60-102（1ポート）RS-232Cカード（¥ 30,000）▶¥22,500
10. FM60-102（2ポート）（¥ 45,000）▶¥33,800
11. FMT-SP10（アンプSPシステム）（¥ 29,800）▶¥22,500
12. FJ-SIM32-2M（I・Oデータ）2MB増設RAM（送料¥500）………▶超特価¥19,000

ソフト・コーナー 〜面白さバツグン（送料：1ヶ¥500、2ヶ¥700 3ヶ以上¥1,000）

■FM-OASIS（HDD/FDD版）
● ワープロ・ソフト（富士通）
① HDD版（¥58,000）
特価¥43,000
② FDD版（¥55,000）
特価¥41,000

■MS-Windows Ver. 3.0
定価¥25,000
特価¥18,500

■Z's STAFF PRO TOWNS
● グラフィック（ツアイト）
定価¥58,000
特価¥40,500

■High C Conpiler
● OS
定価¥40,000
特価¥29,000

● 日本語 MS-DOS V.3.1 L31（¥18,000）（OS）…▶¥13,200
● F-BASIC 3 86 V.1.1（25,000）（言語）…………▶¥18,500
● テラ タウンズ（¥32,000）（ワープロ）…………▶¥21,500
● MUSIC PRO-TOWNS（¥19,800）（音楽）………▶¥15,000
● MUSIC PRO-TOWNS＝MIDI（¥39,800）（音楽）▶¥30,000
● TOWNS-SOUND V1.1（¥28,000）（音楽）………▶¥21,000
● サイクロン EXPRESS α TOWN（¥98,000）（グラフィック）▶¥68,000
● TOWNS 386 ASM-TOOL-KIT（¥80,000）（言語）………▶¥59,000
● MOVIE-TOWNS（¥18,000）（言語）…………▶¥13,500
● F-Basic 386コンパイラ（¥45,000）…………▶¥33,500

★通信販売お申込みのご案内★

※輸送時のトラブル、初期不良の場合は新品と交換させていただきます。

〒144 東京都大田区蒲田4-6-7

お申込みはお電話でお願いします。お客様の〈住所〉〈氏名〉〈電話番号〉及び〈商品名〉をお知らせ下さい。● 入金確認後ただちに商品をご送付いたします。

現金一括払い
銀行振込：お近くの銀行より（電信扱い）にてお振込み下さい。
現金書留：封筒の中に住所・氏名・商品名をご記入の上当社までお送り下さい。

クレジット
専用お申込用紙をお送り致します。ので、必要事項をご記入、ご捺印の上ご返送下さい。手続きは簡単です。

オクトラクラク・クレジット

3回	6回	10回	12回	15回	18回
3.5	4.5	6.0	6.0	9.0	11.0
20回	**24回**	**30回**	**36回**	**48回**	**60回**
12.0	12.5	17.0	17.5	23.0	33.0

振込先
富士銀行 久ヶ原（クガハラ）支店 当NO.1824
三菱銀行 蒲田支店 当No.0278691
株式会社 億人（オクト）

■銀行振込、または現金書留でご注文の際には、あらかじめお電話でご確認の上、お申し込み下さい。

安い!! ゲームソフト定価の25%引き(消費税不用)

(ただし エニックス・ビクター・ポニーキャニオン・シャープ等一部のソフトは10%引きです)

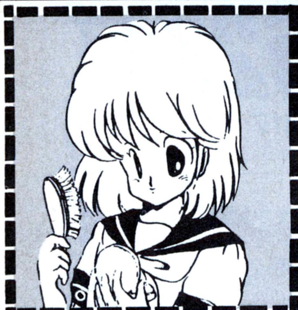

中古ソフトコーナー

在庫リストを62円切手同封して請求して下さい。

買いたい方に(販売方法)

必要なソフトがお決まりであれば、お電話ください。在庫を調査し代金引換によりお送りします。また、中古ソフトリストをご希望の方は、お持ちの機種・メディア・62円切手・ご住所を同封の上、小社にお送りください。なお、リスト製作中の場合は、発送が遅れます。必ず発送しますので気長にお待ちください。

売りたい方に(買い取り方法)

あなたのお持ちのソフトを中古係までまずお送りください。着き次第買い取り値を査定して連絡いたします。査定額が気に入らなければすぐにお返しする安心システムです。

VIDEO・LDコーナー

アニメを中心にVIDEO、LDの通販を開始!! 62円切手同封の上資料請求して下さい。中古アニメビデオ高額買取りもいたします。

VIPコーナー

通販顧客のVIP会員の皆様へ金券同封の割引サービスを開始しました。VIP番号をお持ちの方は必ずVIP番号をお知らせ下さい。新規には62円切手5枚でVIP登録いたします。ぜひ入会して下さい。

※品切れの際はご了承ください。

新作&名作コーナー/定価の25%引き+α(送料・手数料等)リストに無いソフトも扱います。

(一部メーカーを除く)

発売予定日は10月15日現在のものです

PC98シリーズ

ソフト名	発売予定日	定価
アトラス	発売中	10,800
アルシャーク	発売中	9,800
伊忍道 打倒信長	発売中	9,800
A列車で行こう3	発売中	12,800
エアーコンバット2	発売中	8,800
栄冠は君に2	発売中	9,500
エメラルドドラゴン	発売中	9,800
銀河英雄伝説2	発売中	9,800
銀河英雄伝説2 DX+SET	発売中	12,800
群雄三国志	発売中	7,800
轟 大東亜黙示録	発売中	9,800
サーク ガゼルの搭	発売中	7,800
サイレントサービス	発売中	8,800
サイレントメビウス	発売中	14,800
三國志2	発売中	14,800
斬2 陽炎の時代	発売中	9,800
シムアース	発売中	12,800
スターグライダー2	発売中	9,800
スピンディジー2	発売中	7,800
ZETA(ゼータ)	発売中	9,800
ソーサリアン	発売中	9,800
続ダンジョンマスター カオスの逆襲	発売中	9,800
大戦略3 '90	発売中	9,800
ダイナソア	発売中	9,800
ダンジョンマスター	発売中	9,800
ドラッケン	発売中	9,700
ドラゴンスレイヤー6 英雄伝説	発売中	8,700
ノスタルジア1907	発売中	11,800
信長の野望 武将風雲録	発売中	9,800
ブライ下巻 完結編	発売中	9,800
プリンセスメーカー	発売中	14,800
ベストプレーベースボール 新データ版	発売中	9,800
ミュージック LALF	発売中	14,800
野球道 PLUS	発売中	9,800
ロードス島戦記	発売中	9,800
ロードモナーク	発売中	9,800
ワイアラエの奇跡(オーガスタ用データ集)	発売中	7,800
笑ゥせぇるすまん	発売中	3,980
コブラミッション	10/15	6,800
クインティアロード	10/15	8,800
プレイメイカーフットボール	10/15	9,800
花よりだんご	10/16	6,800
アークス3	10/18	9,800
沙織 美少女たちの館	10/18	7,800
ディスクステーション98 6号	10/18	3,980
ドラゴンピンク(ゼロキャッスル)	10/18	8,800
ハットリス	10/18	7,800
ホットプリント	10/18	7,800
ロゼ(ROSE)	10/18	7,800
麻雀ゼミナール	10/21	7,800
パワーシンガー(ソニー)	10/25	9,700
パワーモンガー	10/25	12,800
ブランディッシュ	10/25	9,800
指輪物語 第1巻 ―旅の仲間―	10/30	12,800
クムドールの剣	10/?	9,800
グレイテスト・パクリス	10/?	7,800
四柱推命学入門 桃源郷2	10/?	12,800
死の舞踏	10/?	未定
スペースインベーダー	10/?	7,800
大撃沈	10/?	13,800
P-Effect	10/?	18,000
PGA ツアーゴルフ	10/?	8,800
風雅セレクション	10/?	8,800
麻雀悟空 天竺への道	10/?	9,800
レイルロードタイクーン	10/?	11,800
ロードス島戦記2	10/?	9,800
パラダイス	10/上	7,800
ピンクソックス 6号	10/上	3,600
エリート	10/中	未定
エンシェント ドラゴン	10/中	8,800
狂った果実(殺しのドレス3)	10/中	7,800
ごくらく天国 巨桃の搭	10/末	6,800
Venus Campaign	11/01	8,800
レジオナルパワー2	11/10	9,800
魔女っ子クミ	11/14	9,800
魔法の妖精 マジカルクミ	11/14	9,800
NIKO2(ニコニコ)	11/15	7,800
妖獣クラブ カスタム	11/15	7,800
ランス3	11/15	6,800
ディスクステーション98 増刊5号	11/19	3,980
赤富士用データ 平成3年版将棋年鑑	11/21	4,800
ウルティマ6	11/21	9,800
白富士	11/21	9,800
沈黙の艦隊	11/21	12,800
STRUSH	11/22	7,800
レミングス	11/22	未定
天下統一2	11/28	9,800
アドヴァンスド ロードモナーク	11/29	9,800
ドラゴンクイズ	11/29	6,800
ドラゴンナイト3	11/29	7,800
魔導物語1-2-3	11/29	9,800
ゼノン2 メガブラスト	11/?	9,700
マーキュリー2	11/?	9,800
マーシャルエイジ	11/?	7,800
ライフ&デス	11/?	未定
キングズ クエスト5	11/上	9,800
ギゼ	11/上	7,800
ブラッドシード	11/上	未定
コマンドHQ	11/中	10,800
シグナトリー	11/中	9,800
ILLUSION CITY(幻影都市)	11/下	未定
F-19ステルスファイター	11/下	12,800
人生クイズゲームだ	11/下	5,800
笑ゥせぇるすまん2	12/10	3,980
ウィザードリィ6 ベイン オブ コズミ	12/13	12,800
関ケ原	12/14	12,800
ロボクラッシュ98	12/15	8,800
ブリッツクリーク2	12/16	9,800
KIGEN(輝源)	12/?	未定
GUY(ガイ)	12/?	12,800
グロスドイチェランド	12/?	未定
ジョシュア	12/?	9,800
太閤立志伝	12/?	未定
フレイ	12/?	7,800
ワルキューレの冒険2	未定	未定
AI囲碁3 定石集	未定	10,000
今日もキャンパス花乱満 修学旅行編	未定	6,800
首切り館	未定	8,800
ゴルフコンストラクション	未定	12,800
シャティ	未定	8,800
定跡くん! 横歩取り	未定	5,800
スーパーイテコマシ	未定	12,800
スターファイヤー	未定	9,800
スターモービル	未定	7,200
戦極 システム&戦国武将編 VOL.1	未定	9,800
ダークレイス2	未定	7,800
TOKYOアフターファイブ	未定	8,800
とりあえずCGI	未定	6,800
ノア	未定	7,200
ペブルビーチの波濤	未定	未定
HOP UP	未定	5,980
ミグレイン	未定	未定
メイキング オブ Miki	未定	5,800
UNION	未定	6,800
猟奇王	未定	12,800
リザーブ	未定	6,800

PC88シリーズ

ソフト名	発売予定日	定価
伊忍道 打倒信長	発売中	9,800
エメラルドドラゴン	発売中	8,800
銀河英雄伝説2	発売中	9,800
銀河英雄伝説2 DX+SET	発売中	12,600
サーク2	発売中	8,800
サーク ガゼルの搭	発売中	7,800
三國志2	発売中	14,800
ソーサリアン	発売中	9,800
ダイナソア	発売中	8,700
ドラゴンスレイヤー6 英雄伝説	発売中	8,700
信長の野望 武将風雲録	発売中	9,800
ミュージック LALF	発売中	14,800
ロードス島戦記	発売中	9,800
コラムス	10/15	7,800
天下統一88	10/15	9,800
ピュア マイ ドール	10/27	8,800
天使たちの午後4 ゆう子	10/?	8,800
ファイナルクライシス	10/?	7,800
ファングス	10/下	8,800
NIKO2(ニコニコ)	11/15	7,800
ヨーロッパ戦線	11/中	9,800
ヨーロッパ戦線 CD付	11/中	12,200
ILLUSION CITY(幻影都市)	11/下	未定
フレイ	12/?	7,800
ドラゴウォーズ	未定	9,800
HOP UP	未定	5,980
メイキング オブ Miki	未定	5,800

X68000

ソフト名	発売予定日	定価
エメラルドドラゴン	発売中	9,800
キャメルトライ	発売中	8,800
銀河英雄伝説2 DX+SET	発売中	12,800
サイレントメビウス	発売中	14,800
三國志2	発売中	14,800
続ダンジョンマスター カオスの逆襲	発売中	9,800
ドラッケン	発売中	9,700
信長の野望 武将風雲録	発売中	9,800
パロディウスだ!	発売中	9,800
ロードス島戦記	発売中	9,800
ブリッツクリーク	10/15	9,800
花よりだんご	10/16	6,800
PRESENT(プレゼント)	10/17	7,800
ドラゴンピンク(ゼロキャッスル)	10/18	8,800
全開電飾	10/25	7,800
パワーモンガー	10/25	12,800
飛翔鮫	10/25	8,800
きゃんきゃんバニー スピリッツ	10/?	7,800
校内写生 第1巻～第3巻	10/?	各4,800
シュヴァルツシルト2	10/?	9,800
ゼノン2(ソニー)	10/?	未定
ボナンザブラザース	10/?	9,000
煩悩予備校2	10/?	7,800
麻雀悟空 天竺への道	10/?	9,800
ムーンクリスタル	10/?	7,800
688アタックサブ	10/?	未定
狂った果実(殺しのドレス)	10/上	7,800
機動戦士ガンダムクラシックオペレーション	10/中	9,800
ノア	10/下	7,200
アルシャーク	11/15	9,800
NIKO2(ニコニコ)	11/15	7,800
スターウォーズ	11/22	7,200
ドラゴンナイト3	11/29	7,800
プロサッカー68	11/29	未定
サイバーコア	11/?	7,800
ゼノン2 メガブラスト	11/?	9,700
KIDS 特殊行動警察 2ND FIL	11/中	6,800
レミングス	11/下	未定
ギゼ	未定	7,800
シムアース	未定	12,800
人生クイズゲームだ	未定	5,800
スパン オブ ドリーム	未定	12,800
スピンディジー2	未定	7,800
ネメシス'90	未定	8,800
ビーストロード	未定	7,800
ファーストクイーン2	未定	8,800
ブラックレインボー	未定	8,800
プラネット キャンペーン	未定	4,980

FM TOWNS

ソフト名	発売予定日	定価
A列車で行こう3 マップコン付	発売中	14,800
栄冠は君に2	発売中	9,500
サーク2	発売中	9,800
サイレントメビウス	発売中	14,800
三國志2	発売中	16,800
シャドウ・オブ・ザ・ビースト	発売中	9,800
シムアース	発売中	12,800
続ダンジョンマスター カオスの逆襲	発売中	9,800
タイトー チェイスHQ	発売中	9,800
ダンジョンマスター	発売中	8,800
ドラッケン	発売中	8,800
ドラゴンスレイヤー6 英雄伝説	発売中	8,700
信長の野望 武将風雲録	発売中	11,800
ブライ下巻 完結編	発売中	9,800
スーパー上海ドラゴンズアイ	10/16	7,800
アトラス	10/18	10,800
NIKO2(ニコニコ)	10/18	7,800
ダイナソア	10/25	9,800
バトルチェス	10/?	8,800
麻雀悟空 天竺への道	10/?	9,800
天使たちの午後4 ゆう子	10/?	8,800
ハイパー絵本東北気候	10/?	23,000
パズル絵本 ぴょこたん大冒険	10/?	8,800
フューチャーウォーズ	10/?	9,800
ELLE(エル)	11/14	7,800
ロードモナーク	11/29	9,800
バトルガール	11/30	未定
シュヴァルツシルト	11/?	12,800
ナイトメア	11/?	未定
ハイパー アクアリウム	11/?	9,800
パワーモンガー	11/?	12,800
ライフ&デス	11/?	未定
レミングス	11/下	未定
セクシー ピンボール	未定	9,800
バルーサの復讐	未定	8,800

MSX2・MSX2+

ソフト名	発売予定日	定価
エメラルドドラゴン	発売中	8,800
銀河英雄伝説2	発売中	9,800
銀河英雄伝説2 DX+SET	発売中	12,600
グラフサウルス Ver 2.0	発売中	12,800
サーク ガゼルの搭	発売中	7,800
三國志2	発売中	14,800
ダンジョンマスター	発売中	5,800
ドラゴンクイズ	発売中	6,800
ドラゴンスレーヤー6 英雄伝説	発売中	8,700
信長の野望 武将風雲録	発売中	9,800
ヒーロー オブ ザ ランス	発売中	7,800
ロードス島戦記	発売中	9,800
ぷよぷよ	10/25	6,800
アルテミス	10/?	7,800
キャル2	10/?	7,800
スイートエモーション	10/?	7,800
スコアサウルス	10/?	9,800
ナイスミディパック MIDIRA・B	10/?	52,000
狂った果実	10/上	7,800
伊忍道 打倒信長	10/下	11,800
伊忍道 打倒信長 SW	10/下	14,200
NIKO2(ニコニコ)	11/15	7,800
サウルスランチ VOL. 1.5	11/?	3,400
サウルスランチ MIDI #2	11/?	3,400
JOKER(ジョーカー)	11/上	7,800
ILLUSION CITY(幻影都市)	11/下	未定
M SIOS(ミューシオス)	11/下	29,800
ギゼ	未定	7,800
クォータースタッフ	未定	9,800
シンセサウルス Ver 3.0	未定	8,800
人生クイズゲームだ	未定	5,800
TOKYOアフターファイブ	未定	8,800
ドラッケン	未定	9,800
ドラゴンスピリット	未定	8,800
バーミリオン	未定	6,800

アダルトコーナー/定価の25%引き+α(送料・手数料等)

(一部メーカーを除く)

★は発売中、数字は発売予定日。

ソフト名	定価	98	88	X68	MSX	TOWNS
アルテミス	7,800	★		★	10/?	未定
イミテーションは愛せない	6,800	★	★	★	★	
イルミナ	6,800	★	★	★	★	
ウェディングラプソディー	6,800	★	★		★	
うろつき童子	6,800	★	★	★	★	
X指定(ドラゴンシティ)	6,800	★	★	★	★	
S.A.P.特殊行動警察	6,800	★		★		
ELLE(エル)	7,800	★	未定	★	未定	11/14
帰り道は危険がいっぱい	7,800	★	未定	★		
ガールズパラダイス	7,800	★	★	★	★	
キャル2	7,800	★		★	10/?	未定
キャル3	7,800	未定				
きゃんきゃんバニー スペリオール	6,800	★	★	★	★	
きゃんきゃんバニー スピリッツ	7,800	★		10/?	★	
KIDS 特殊行動警察 2ND FIL	6,800	★		11/中		
キサナ	6,800	★	★	★	★	
気分はぱすてるたっち	7,800	★	★	★	★	
君だけに愛を	7,800	★		★	★	
クインティアロード	8,800	10/15		★		
クリスタルドリーム2 魔王の幻影	7,800	★	★			
狂った果実(殺しのドレス3)	7,800	10/中		10/上	10/上	
グラムキャッツ	7,800	★	★		★	
グレイテスト・パクリス	7,800	10/?				
恋の長野慕情	7,800	★				
校内写生 第1巻～第3巻	各4,800	★		10/?	★	
コズミックサイコ	7,800	★	★	★	★	
ごくらく天国 巨桃の搭	6,800	10/末	未定			
サナトス	6,800	★		★	★	未定
3太くん	5,800	★		★		
シャングリラ	7,800	★		★		
雀ボーグすずめ	7,800	★	★		★	
JOKER(ジョーカー)	7,800	★		★	11/上	未定
スーパーバトル スキンパニック	9,800	★				
スイート エモーション	7,800	★		★	10/?	
すとりっぷルーレット 過激編	7,800	★				
世界でいちばん君が好き	5,800	★	★	★	★	
宇宙翔けるビジネスマン	6,800	★	未定	★	★	未定
それゆけナンパくん	6,800	★				★
天使たちの午後3 番外編	8,800	★	★	★	未定	
天使たちの午後4 ゆう子	8,800	★	10/?	★	未定	10/?
D.P.S SG	6,800	★	★	★	★	★
D.P.S SG Set2	6,800	★	★	★	★	★
DE・JA	6,800	★	★	★	★	
電脳学園3 トップをねらえ	8,800	★	★	未定	★	
電脳学園4 エイプハンターJ	9,800	★				
闘神都市	6,800	★	未定	★	12/15	★
ドラゴンアイズ	6,800	★	★	未定	★	
ドラゴンナイト	6,800	★	★	★	★	
ドラゴンナイト2	7,800	★	★	★	★	
ドラゴンナイト3	7,800	11/29		11/29		
ドラゴンピンク(ゼロキャッスル)	8,800	10/18		10/18		
ナイキ	7,800	★		未定	★	
2069AD	6,800	★		★		
はっちゃけあやよさん2	3,800	★	★	★	★	
はっちゃけあやよさん3	4,800	★				
ビースト	7,800	★	未定	★	★	★
ピュア2	6,800	★	★			
ピュア マイ ドール	8,800	★	10/27			
ピアス	6,800	★	★	★	★	★
ぴんきぃぽんきぃ1	5,800	★	★	★	★	
ファーラの時結界	8,800	★	★			
フォクシー2	7,800	★		★	未定	
フラッシュポイント1号～2号	各3,500	★				
ブランマーカー	6,800	★		★		
PRESENT(プレゼント)	7,800	★		10/17		
ベロンチョ身体検査	6,800	★	★	未定	★	
星の砂物語	6,800	★	★	★	★	
星の砂物語2	7,800	12/上		12/上		
煩悩予備校2	7,800	★		10/?		
ポッキー2	8,800	★	★		未定	
麻雀クリニック 増刊号	7,800	★	★	★		
毎日がえっち	7,200	★			★	
満開電飾	7,800	★		10/25		
ミルクタイム	6,800	★		★		
メタルオレンジ	7,800	未定	★	未定		
妖獣クラブ2	7,800			★		
ランス	6,800	★	★	★	★	★
ランス2	6,800	★	★	★	★	★
ランス3	6,800	10/15		★		
リップスティックアドベンチャー2	6,800	★	★	未定		
ルージュ 真夏の口紅	6,800	★	★	★	★	★
レイガン	6,800	★	★	★	★	
レビュー	7,800	★	★	★	★	
わたしをゴルフに連れてって	7,800	★	★	未定	★	

新品ゲームソフトの送付手数料

定価5,001円以上の商品1本につき	600円
定価5,000円以下の商品1本につき	800円
北海道・沖縄及び離島への送付1本につき	800円

3本以上同時発送の割引

新作、在庫切れ等により同時発送できない場合がありますが、もし、3本以上を同時発送した場合は送料を割引きます。

予約割引

発売日より10日以上前にご注文していただくと、予約商品1本につき100円商品合計額より割引きます。

後払手数料

料金着払い手数料1本につき	500円
夜間・配達日指定料1回につき	500円
特急手配扱い料1回につき	1,000円

特急手配・代金引換・便指定・指定日配達・夜間配達・午前午後指定も可

アークオリジナルコーナー

アーク(株)が台湾・香港で製造し、アメリカ・ヨーロッパ等に大量輸出しているオリジナル製品です 日本市場に合う製品を厳選して販売いたします。全てアーク(株)が直接品質保証いたしますので安心して購入してください。
前払の方は表示特価。後払の方は表示特価+500円。 送料・消費税不用。

ニュータイプ アーム型コピーホルダー
机へのクランプ取付で原稿を見やすくセット
定価3,500円

コピーホルダー
ディスプレイに取り付け原稿を見やすくセット
定価2,400円→特価1,800円

アークマウス(98・286用バスマウス)大特価
大型クリックですべりが良くたいへん使いやすいマウスです。200DPIの高信頼設計商品。自信をもっておすすめします。
定価7,800円
→大特価3,800円
アークマウス

IBM用シリアルマウス(TRUDOXブランド)
マウスソフト・マウスポケット・マウスパッド付・3クリックボタン。
定価12,000円
→大特価7,800円

プリンター切替機
36Pセントロタイプの1入力A・B出力パソコン・プリンターの切替に(ケーブル別売)
定価4,800円→特価3,600円

NEWアークボール(98・286用バスマウスタイプ)
なめらかなボールの回転と操作性のよいデザインで新登場// バスマウスと同様に使用できます。200DPIで図形・項目入力とも場所をとらずに入力//
定価12,000円→特価8,800円

IBM用シリアルトラックボール(TRUDOXブランド)
ポップアップメニュー・ペイントソフト・マウスドライバー付。ダイナミック(50〜800 DPI)で動作//
定価14,800円→特価12,000円

大人気商品!パソコンデスク&チェアー

ヨコ形ラック
112cm W
60cm D
73cm H
定価40,000円
特価26,000円

タテ形ラック Lタイプ
60cm W
55cm D
114cm H
定価42,000円
特価27,000円

スライド式キーボード台、キャスター付でオーストラリア製の厚さ20mmの不燃材を全て使用した最高級品です。(写真は使用例)

タテ形ラック Hタイプ
(モニター置場に本体も置けます)
60cm W
55cm D
124cm H
定価44,000円
特価28,800円

5本足で床にやさしく座りよい高級品(色:グレー)
定価28,000円→**特価16,800円**

ドイツ製ガスダンパーを使用した最高級パソコンチェアー
レバー1本で座ったまま上下が可能です(色:チャコールグレー)
定価38,000円→**特価23,000円**

モニターアーム
12"-14"モニター用
定価¥32,000 ¥24,000

プリンター台
フリーサイズでどのプリンターにも合います
定価¥2,800円 ¥1,800
(大量輸入につき大特価)

パソコン台
固定スライダーを使用してキーボードが本体の下に入り出入自由。金属製で左右セパレートになっていますので、どのパソコンでも使用可能です。
又、パソコンの積かさね使用も可能になります。
定価¥8,600 ¥7,800円

ディスケット・ケース
3.5インチが80枚入り、5インチディスケットが120枚入り、キー付のプラスチックケースです。3.5インチと5インチ用の2タイプがありますので指定してください。横長タイプですので机又はタナが広く使えます。
定価¥2,800 各¥1,900

クリーニングセット
5"、3.5"のクリーニングディスク。
強力ハンディーバキュームクリーナー。
OAクリーナー。
クリーニングクロス。
ヘッドクリーナー。
5点がセットになったプラスチックのケース付。これがあれば、パソコンのクリーニングの全てがOKです。
定期的なパソコンのお手入れがデータを守ります。
5"、3.5"両タイプあり。
定価4,200円→3,800円

ディスケット キャビネット
W:345mm
D:423mm
H:192mm
3.5インチ、5インチ共用です。3.5インチ100枚、5インチ180枚収納できます。シリンダーロック付で安心してお使いいただけます。簡単組立式。
定価7,800円→
特価4,800円

アークボール
●250カウントタイプ(98用)
ARK-2000-98
項目選択ならトラックボールが便利です。マウスと完全コンパチの入出力端子になっていますので、マウスポートに接続するだけで、すぐに使用可。一度つかうと、もう手離せません。
定価9,800円 大特価6,800円
●カウント切替タイプ(98用)
ARK-2500-98
ARK-2000-98にカウント切替スイッチ付、125・250・500カウントに切替え、さらに入力が楽になります。
定価11,800円 大特価8,800円

超お買得 数値演算プロセッサー
(消費税・送料含む)

インテル		
80287XL	12MHz	¥22,000
80387SX	16MHz	¥28,000
80387SX	20MHz	¥29,000
80387-16	16MHz	¥37,000
80387-20	20MHz	¥37,000
80387-25	25MHz	¥38,000
80387-33	33MHz	¥39,000
80487SX-20	20MHz	¥88,000
サイリックス		
CX83D87-16	16MHz	¥38,000
CX83D87-20	20MHz	¥38,000
CX83D87-25	25MHz	¥38,000
CX83D87-33	33MHz	¥39,800
CX83S87-16	16MHz	¥28,800
CX83S87-20	20MHz	¥29,800

大特価通販コーナー

必要な用品リフトの通販特価サービスです。パソコンに必要な小モノを取り揃えました。あなたのパソコンをグレードアップしてみませんか?
前払の方は表示特価。後払の方は表示特価+500円。送料・消費税不用。

マウステーブル
せまいスペースを有効利用。伝票入力台としても使えます。
¥3,800

キーボードジャケット
●98R●98VMII、DO●286V・X、386●88M/F●98U●68K●68K PRO
装着したまま操作できます
各¥2,800

ディスクドライブプロテクター
不用意な操作やホコリをふせぎます
PC-286V用・PC-98R用
各¥1,800

ビッグ・ゲーマー
目の疲れをやわらげるゲーム必需品です。
14〜16インチ用
¥1,800

クリーニングディスケット
ディスクドライブも定期的なお手入れを。
3.5"、5"タイプ
各¥1,700

八戸ファーム製
FMステーション
FM1-N
特価38,000円
FMステーション
FM1-E
特価38,000円
FMステーション
FM1-L
特価23,000円
CRTアダプター
CRTA-01E
特価18,000円
CRTカートリッジ
CRTC-02N
特価 9,000円

エニックスのパソコンデスクを大特価で提供
(ED-90H)
ED-90L(4段) W:64cm D:71cm H:113cm 定価43,000円 大特価26,000円
ED-90H(5段) W:64cm D:71cm H:129cm 定価52,000円 大特価28,000円

増設RAMボード
I.Oデータ製
PIO-PC34N-2MA 定価32,000円→25,800円
PIO-PC34N-4MA 定価55,000円→44,600円
PIO-PC34N-8MA 定価100,000円→81,000円
PIO-PC34FX-2MA 定価37,000円→29,800円
PIO-PC34FX-4MA 定価63,000円→51,000円
PIO-PC34FX-8MA 定価115,000円→92,000円
IOS-10STD(ソフト) 定価6,000円→4,600円
メルコ製
EMJ-2000L 定価34,800円→28,000円
EMJ-4000L 定価59,800円→48,000円
EMJ-8000L 定価110,000円→88,000円
EML-2000L 定価39,800円→32,000円
EML-4000L 定価64,800円→52,000円
MRA-4000L 定価59,800円→48,000円
MRC-2000L 定価34,800円→28,000円
MRL-4000L 定価54,800円→44,000円

MSXジョイカード
ファミコンの入力と同じになります。
普通タイプ ¥1,800　連射タイプ ¥2,100

ジョイスティック
XE-1AP 特価13,300円
XE-1PRO 特価9,400円
XE-1ST 特価5,600円
XE-1ST2 特価5,700円

ウルティマOAクリーナー
これであなたのパソコンも新品になります
S150ml ¥1,800　M300ml ¥2,800

PC98note用テンキーパット
エニックス製(ACE-10)
あると便利です。
定価12,000円→特価9,800円
PC98note用キャリングバッグ
エニックス製(CB-98)
布地です。パソコンとアウトドアライフを楽しめます。
定価15,000円→特価12,800円

ハードディスク
アイテック製
IT H-135F 定価248,000円→168,000円
IT H-100G 定価238,000円→148,000円
IT SS40 定価138,000円→88,000円
IT RL-45F 定価148,000円→98,000円
ICM製
HC-130 定価178,000円→138,000円
HC-80 定価148,000円→114,800円
HC-40 定価108,000円→83,000円
INTER-80 定価168,000円→128,000円
C FLAT 定価108,000円→88,000円

増設フロッピーディスク
(アイドルジャパン製)
AFD-351 3.5シングル 定価34,800円→23,700円
AFD-352 3.5ダブル 定価57,800円→39,900円
AFD-501 5シングル 定価39,800円→29,800円
AFD-502 5ダブル 定価62,800円→45,400円
(アクセル製)2HD/2DDオートタイプ
FDC-57 5"シングル 定価68,000円→48,500円
FDC-58 5"ダブル 定価98,000円→62,800円
FDC-377 3.5シングル 定価39,800円→32,300円
FDC-378 3.5ダブル 定価59,800円→46,100円

スピークボード(アイドルジャパン製)
パソコン通信、LANで音声メッセージが送れます。
定価49,800円→ 特価40,900円
スーパーサウンドSS-10
(アイドルジャパン製)
高性能FM音源ボード。MSX仕様ジョイスティック2ポート付き。
定価19,800円→ 特価11,200円
MIG98(フジ音製)
拡張スロットの1番に差し込むだけで、いろんなソフトがスピードアップします。 対応機種 98VM、VF、CV、UV、E、M、U。
定価63,000円→ 特価45,000円

延長ケーブル
98キーボード延長 1.5m 2,800円
88キーボード延長 1.5m 2,800円
PCプリンタ 1.5m 4,800円
マウス・ジョイスティック 2m 1,400円
アナログRGB 1.5m 4,800円
RS232C 1.5m 5,800円

マウスオペレーションボード
Sサイズ 2,200円
Mサイズ 2,600円

システムカバー
M 1.3×1.3 1,800円
L 2.5×1.8 2,600円
布製 2.4×1.5 3,800円

各種マウス
バスマウス(98・286用) 特価3,800円
MK-MOUSE II(88・MSX・FM用) 特価5,300円
MK-MOUSE III(98・286用) 特価6,800円
シリアルマウス(J-3100・AT・AX用) 特価8,800円

マウスカウントチェンジャー
HW-100
98・286シリーズのバスマウスのカウント数を½・1・2倍に変える
特価2,800円

ノーブランドディスケット
5"2D 10枚 ¥680
3.5"2DD 10枚 ¥1,300
3.5"2HD 10枚 ¥1,800
他の商品と同時発送のみ注文を受付けます。

NEC MS-DOS 3.3Cセット
現在ビジネスソフト・ゲームソフトのほとんどがMS-DOSを必要としています。
最新バージョンを大特価にて提供!!
基本 定価9,800円→特価8,400円
セット 定価18,000円→特価14,700円

16色カラーカード
フジオン製
現在の大半のソフトが16色ボード対応又は専用です。NEC製の純製品は製造中止になりましたが、そのPC-9801-24コンパチブルのこの16色ボードがあればもう大丈夫!
対応機種 98VM/VF
定価15,000円→特価13,800円

ビジネスソフト
表計算ソフト LOTUS 1-2-3 定価98,000円→特価63,800円
ワープロソフト一太郎Ver.4.3 定価58,000円→特価39,800円
通信ソフト まいと〜くVer.2 定価28,000円→特価21,700円
MS-Windows 3.0 定価25,000円→特価22,300円
ユーカラ ウェーブ 定価9,800円→特価8,000円
Z'S STAFF Kid 98 Ver.3.0 定価28,000円→特価21,700円
その他お問い合わせ下さい。

パソコンミュージックの決定版
ミュージ郎 定価158,000円 特価134,100円
ミュージ郎Jr 定価98,000円 特価87,800円
リトルオーケストラ-RS 定価26,000円→19,900円
リトルオーケストラ-LS 定価20,000円→16,300円

サウンドオーケストラ-VS
9801-26K上位コンパチのFMステレオ音源ボードです。
別売のサウンドミュージシャンを使えば、あなたのパソコンはミュージックマシーンに変身!!
定価36,000円→28,100円
サウンドオーケストラ-LS
定価30,000円→24,000円

サウンド・ミュージシャン
楽譜入力ソフトでらくらく作曲。あなたの新作をパソコンでつくろう。楽譜入力であなたの好きな音楽もOK。
定価25,000円→19,800円

98用FM音源ボード
NEC 9801-26K
NEC製の純製品。98RX等に装着すれば、FM音を出力しゲームがさらに楽しくなります。又MSX用のジョイスティックも接続でき、ゲームの楽しさ倍増。
FM音源対応・ジョイスティック対応のゲームソフトで動作します。音なしのゲームはさようなら!!
キーボードもこれで安心!!
定価25,000円→21,000円

ジョイスティック インターフェース
ジョイスティックのすべてのトリガーに98、88シリーズのあらゆるキーをプログラマブルに対応。
4方向、8方向の指定も可。
β-98MIII 特価8,900円
β-88MIII 特価8,900円
ジョイステーション
(アイドルジャパン製)
デスクトップ用です。EPSON286、386にも対応
定価11,800円 特価9,500円

本紙広告有効期限1991年11月15日まで
社員・アルバイト募集

アーク通販なら

- 安全　配達は、郵便小包・宅配便で発送し全国ネットで発送。
- 便利　電話受付は平日朝10時〜夜8時、土・日・祝午後1時〜7時
- 早い　大手流通会社・メーカーとタイアップ在庫は常時50万本以上。
- 正確　顧客管理・商品情報をコンピューターでリアルタイム処理。

お好みの方法でお求め下さい。
(注文方法・およその納期・料金)

前払

1. 安全確実に
現金書留 ●注文内容を同封●6〜8日
★ゲームソフトは定価の25%引き+送料
★用品類・ビジネス関係は表示特価金額のみ
2. 安く早く
銀行振込 ●電話・ハガキ・FAX●4〜6日
★料金は現金書留と同じ
3. とにかく安く
郵便振替 ●通信欄に記入●10〜14日
★料金は現金書留と同じ

後払

4. かんたんに注文
普通代金引換 ●電話・ハガキ・FAX●4〜6日
★ゲームソフトは定価の25%引き+送料+(500円)
★用品類・ビジネス関係は表示特価+(500円)
5. 新作を発表後すぐに
予約代金引換 ●電話・ハガキ・FAX●発売日発送
★料金は普通代金引換と同じ
*但し発売日10日以前のご注文は合計金額の100円引き
6. とにかく早く
特急代金引換 ●電話●2〜3日
★ゲームソフトは定価の25%引き+送料+(500円)+1,000円
★用品類・ビジネス関係は表示価格+(500円)+1,000円
7. 指定日に配達(午前・午後の指定も可)
指定日代金引換 ●電話●指定日に配達
★ゲームソフトは定価の25%引き+送料+(500円)+500円
★用品類・ビジネス関係は表示価格+(500円)+500円
8. 夜間に配達
夜間配達代金引換 ●電話・ハガキ・FAX●午後6時〜8時に配達
★料金は指定日代金引換と同じ

▼住所・氏名・電話番号・商品名・機種・メディアを詳しくお知らせ下さい。
▼未発売・在庫切れ商品は入荷次第お送りします。
但し、発送が10日以上遅れる場合は電話かハガキにてお知らせします。
▼納期遅れ、初期不良については、商品の取り替え・返金以外の責任は持ちません。
▼ご注文商品のキャンセルは原則としてお受けできませんが、未発売の場合のみお受けいたします。
▼18才未満の方のご注文は保護者の承諾を受けてからお願いします。
▼何かご不明な点等ございましたら、お気軽にお問い合せ下さい。

アーク通販直営ショップ
中古ソフト3,000本・新品ソフト・用品がいっぱい!!

(店内写真)

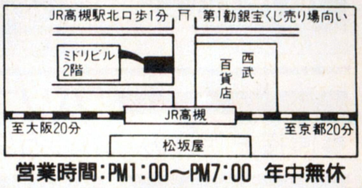

営業時間:PM1:00〜PM7:00 年中無休

- 現金書留 下記住所 アーク(株)通販部ログイン係
- 郵便振替 大阪0-103169 アーク株式会社
- 銀行振込 第一勧業銀行高槻支店(普)1147114

アーク株式会社
通販部
〒569 大阪府高槻市芥川町1丁目14番27号
(ミドリビル2F)
☎0726-81-0471
FAX.0726-81-0486

先進ゲームが揃うパソコンソフト&ハード専門SHOP

パソコンソフト&ハード

パソコンを処分するならPiw(ぴゅう)へ
業界トップクラスの高額査定
宅配サービスでの受付もいたしております

高価買取!

▶パソコン高額買取ラインナップ◀

品名	メーカー名	型番	買取価格
パソコン本体	NEC	PC9801DX2, U2	¥120,000
パソコン本体	NEC	PC9801EX2	¥105,000
パソコン本体	NEC	PC9801UF	¥ 85,000
パソコン本体	NEC	PC9801RX21	¥105,000
パソコン本体	NEC	PC9801NS	¥ 95,000
パソコン本体	NEC	PC9801NSE	¥130,000
パソコン本体	NEC	PC9801ES2	¥140,000
パソコン本体	NEC	PC9801RS21	¥130,000
パソコン本体	NEC	PC9801RA21	¥160,000
パソコン本体	NEC	PC9801DA2, U2	¥200,000
パソコン本体	NEC	PC9801DS2, U2	¥155,000
ディスプレイ	NEC	PCKD854N	¥ 22,000
ディスプレイ	NEC	PCKD881	¥ 40,000
ディスプレイ	NEC	PCKD882	¥ 30,000
パソコン本体	SHARP	CZ652C(PRO)	¥ 80,000
パソコン本体	SHARP	CZ602C(エキスパート)	¥ 90,000
パソコン本体	SHARP	CZ603C(エキスパート2)	¥110,000
パソコン本体	SHARP	CZ653C(PRO2)	¥100,000
パソコン本体	SHARP	CZ634C(XVI)	¥160,000
ディスプレイ	SHARP	CZ603D	¥ 20,000
ディスプレイ	SHARP	CZ605D	¥ 28,000
ディスプレイ	SHARP	CZ606D	¥ 25,000

品名	メーカー名	型番	買取価格
パソコン本体	富士通	FM-TOWNS-2F(キーボード付)	¥ 80,000
パソコン本体	富士通	FM-TOWNS-20F(キーボード付)	¥100,000
ディスプレイ	富士通	FM-TDP531	¥ 20,000
ディスプレイ	富士通	FM-TDP533	¥ 20,000
パソコン本体	EPSON	PC CLUB	¥ 55,000
パソコン本体	EPSON	PC286VFST	¥ 70,000
パソコン本体	EPSON	PC286VGST	¥ 75,000
パソコン本体	EPSON	PC386VSTD	¥140,000
パソコン本体	EPSON	PC386VRST	¥110,000
パソコン本体	EPSON	PC386MSTD	¥115,000
パソコン本体	EPSON	PC386NOTEA	¥ 80,000
パソコン本体	EPSON	PC286VGST	¥ 75,000
パソコン本体	EPSON	PC386VSTD	¥140,000
パソコン本体	EPSON	PC386GE2	¥140,000
パソコン本体	EPSON	PC386GE3	¥150,000
パソコン本体	EPSON	PC386GS2	¥190,000
パソコン本体	EPSON	PC386GS3	¥200,000
パソコン本体	AMIGA	500(ワークベンチ1.3)	¥ 50,000
パソコン本体	AMIGA	2000(ワークベンチ1.3)	¥100,000
ディスプレイ	AMIGA	1084D	¥ 20,000
ディスプレイ	AMIGA	1084S	¥ 25,000

※買取価格は、外観キズ無しで故障のない場合の価格です。※万が一故障がある場合には、修理の実費金額のみ査定価格より差し引かせていただきます。※買取時の在庫や、人気の度合によって買取価格が変動する場合もございますのでご了承ください。

ハード買取受付フリーダイヤル
0120-207-333
パソコンハード買取センター
〒277 千葉県柏市中央町1-3 中島屋ビルBF

全国どこからでも買取いたします。
今すぐお電話を…
(通話料無料)

ソフト買取受付フリーダイヤル
0120-111-649
パソコンソフト買取センター
〒102 東京都千代田区飯田橋2-13-1

パソコンの買取は、お近くの専門ショップPiw(ぴゅう)におまかせ!

●直接お持込みされる方は、各店買取受付フリーダイヤルまでお問合せください。

0120-123-713

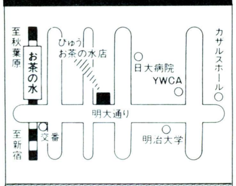

〒101 千代田区神田駿河台2-2
Piw(ぴゅう)お茶の水店
(オーディオユニオンお茶の水店BF)
☎03-3295-2951
営業時間/11:00~20:00(日・祝19:00まで)

0120-132-444

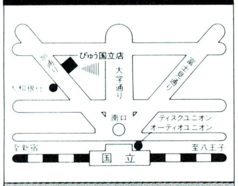

〒186 東京都国立市東1-6-3
Piw(ぴゅう)国立店
(JR国立駅南口徒歩2分、旭通り大和銀行前)
☎0425-72-7160
営業時間/11:00~20:00(日祝10:00~19:00)
※駐輪、駐車のスペースがございません。ご来店の際は電車、バス等をご利用ください

0120-492-333

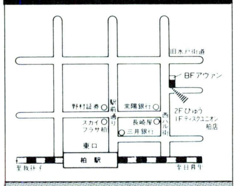

〒277 千葉県柏市中央町1-2
Piw(ぴゅう)柏店
(ディスクユニオン柏店2F)
☎0471-63-9702
営業時間/10:30~20:00(日・祝19:30まで)

0120-165-251

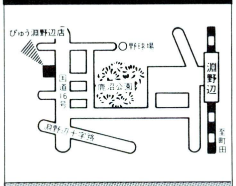

〒229 神奈川県相模原市相生2-1-7
Piw(ぴゅう)淵野辺店
(JR淵野辺駅徒歩10分)P完備
☎0427-52-0647
営業時間/10:30~20:00(日・祝19:00まで)

0120-441-257

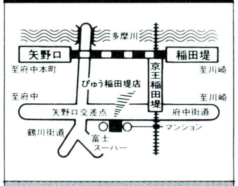

〒214 神奈川県川崎市多摩区菅3-12-45
Piw(ぴゅう)稲田堤店
(府中街道沿い、矢野口交差点そば)大P有
☎044-944-1257
営業時間/10:30~21:00(日・祝10:00~20:00)

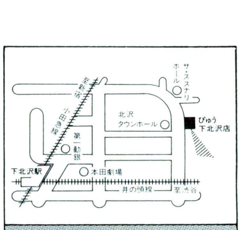

〒155 東京都世田谷区北沢1-40-7
Piw(ぴゅう)下北沢店
(茶沢通り、北沢タウンホール前)P完備
☎03-3467-3351
営業時間/11:00~21:00(日・祝20:00まで)

カンタン、便利、Piw（ぴゅう）の買取システム。

- 買取取扱品は、説明書、箱、付属品付きのものに限ります。
- 不良品、コピーしたものは買取できません。
- Piwでは、その他CD、LP、レーザーディスク、ビデオ等の買取も行なっております。詳しくはパソコンソフト買取センターまで……。

〈取扱品目マーク〉

各店舗の取扱商品についてはマップ下の取扱品目マークをご参照下さい。

パソコン・ソフト　パソコン・ハード　ファミコン　AMIGA

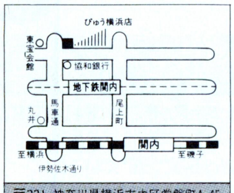

〒231 神奈川県横浜市中区常盤町4-45
Piw（ぴゅう）横浜店
（馬車道、東宝会館前「有隣堂文具館」6F）
☎045-661-1543
営業時間／10:00〜20:00

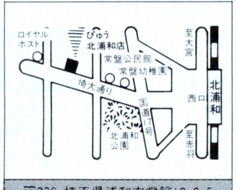

〒336 埼玉県浦和市常盤10-8-5
Piw（ぴゅう）北浦和店
（JR北浦和駅徒歩5分、埼大通り沿い）
☎048-832-0076
営業時間／11:00〜21:00（日・祝20:00まで）

disk union 本厚木店 ☎0462(24)5988

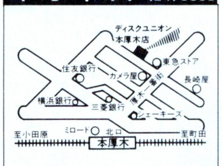

〒243 神奈川県厚木市中町2-10-15
（本厚木駅徒歩3分、東急ストア隣り）
営業時間／11:00〜20:00（日・祝10:30〜19:30）

disk union 渋谷2号店 ☎03(3461)1121

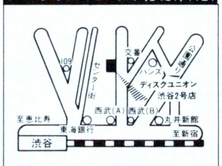

〒150 東京都渋谷区宇田川町30-7
（スペイン通り交番前「アンテナ21」8F）
営業時間／11:00〜20:00

※パソコンソフトの買取のみ受付けております。

Piw ぴゅう

◀イメージキャラクター ぴゅう太

disk union　audio union

AMIGA　国内の製品フルラインナップ　**Macintosh**

買取 パソコン・ソフト何でもOK！ 情報 どこよりも高く，早い。これが当社のモットーです。 交換

これが当社自慢の買取金額（時価）です。尚、掲載はほんの一例ですので御注意下さい。

例えば

「かなり古い機種ですが、いくら位で売れるか？」

「地方に住んでいます。売る方法はありますか？」

「できれば早く、そして高く売りたいのですが？」

おまかせ下さい。

PC-9801RA21

¥263,000.-

PC-9801DX2

¥165,000.-

PC-9801NS/E

¥155,000.-

PC-286NW2

¥153,000.-

★PC-9801シリーズ	
●PC-9801DA2	¥260,000
●PC-9801DS2	¥208,000
●PC-9801RA2	¥203,000
●PC-9801RS21	¥190,000
●PC-9801RX2	¥160,000
●PC-9801RX21	¥163,000
●PC-9801VX2	¥118,000
●PC-9801VX21	¥128,000
●PC-9801VM2(640k)	¥ 90,000
●PC-9801VM21	¥100,000
●PC-9801VM11	¥100,000
●PC-9801UV21	¥ 93,000
●PC-9801UV2(640k)	¥ 85,000
●PC-9801EX2	¥153,000
●PC-9801ES2	¥190,000
●PC-9801UX21	¥125,000
●PC-9801UR	¥110,000
●PC-9801UF	¥123,000
●PC-9801CV21	¥155,000
●PC-9801NS-20	¥153,000
●PC-9801NS	¥128,000
●PC-9801NV	¥110,000
●PC-9801N	¥100,000

★PC-286/386シリーズ	
●PC-386GS5	¥210,000
●PC-386GE5	¥165,000
●PC-386VR-STD	¥160,000
●PC-386M-STD	¥160,000
●PC-386LS-STD	¥180,000
●PC-386NOTE-A	¥130,000
●PC-286VG-STD	¥135,000
●PC-286VF-STD	¥105,000
●PC-286VS-STD	¥120,000
●PC-286UX-STD	¥130,000
●PC-286LP-STD	¥160,000
●PC-CLUB	¥ 90,000

★PC-88シリーズ	
●PC-8801FE	¥価格はお電話で！
●PC-8801FE2	¥価格はお電話で！
●PC-8801FA	¥価格はお電話で！
●PC-8801MA2	¥価格はお電話で！
●PC-8801MC2	¥価格はお電話で！

★FM-TOWNSシリーズ	
●TOWNS80H＋DP532	¥330,000
●TOWNS40H＋DP531	¥270,000
●TOWNS20F＋DP532	¥190,000
●TOWNS20F＋DP531	¥180,000

★X68000シリーズ	
●XV1＋614Dセット	¥255,000
●XV1＋606Dセット	¥230,000
●Supor＋613Dセット	¥210,000
●EXPERT＋613Dセット	¥180,000
●EXPERT＋606Dセット	¥155,000
●PROII＋613Dセット	¥150,000

★NECモニター	
●PC-TV472	¥ 73,000
●PC-TV455	¥ 60,000
●PC-TV453	¥ 47,000
●PC-TV451N	¥ 50,000
●PC-KD882	¥ 43,000
●PC-KD881	¥ 50,000
●PC-K863G	¥ 51,000
●PC-KD854N	¥ 31,000
●PC-KD853N	¥ 36,000
●PC-KD852	¥ 27,000

★モニター（その他）	
●CU-14TV	¥ 49,000
●CU-14FD	¥ 30,000
●CU-14KD	¥ 40,000
●CU-14A4	¥ 26,000
●CU-14DB	¥ 9,000
●CZ-880D	¥ 40,000
●CZ-605D	¥ 57,000
●CMT-147H	¥ 30,000
●CR-5000	¥ 48,000
●CR-4000	¥ 38,000
●XC-1498C	¥ 30,000
●XC-1498CII	¥ 34,000

★NECプリンター	
●PC-PR201X	¥ 91,000
●PC-PR201J	¥ 71,000
●PC-PR350	¥ 80,000
●PC-PR201G	¥ 33,000
●PC-PR201GS	¥ 60,000
●PC-PR150VL	¥ 38,000
●PC-PR150VH	¥ 40,000
●PC-PR150T	¥ 36,000
●PC-PR150N	¥ 28,000
●PC-PR101G2	¥ 50,000
●NM-9950	¥ 38,000

★EPSONプリンター	
●HG-4000	¥ 90,000
●HG-3000	¥ 62,000
●HG-800	¥ 55,000
●VP-2600PC	¥ 75,000
●VP-2050PC	¥ 50,000
●FBP-3000	¥138,000
●VP-1350PC	¥ 35,000
●AP-900PC	¥ 35,000
●AP-850PC	¥ 33,000
●AP-550EX	¥ 28,000
●AP-600PC	¥ 33,000
●VP-1700	¥ 84,000
●VP-870	¥ 65,000

★プリンター（その他）	
●BJ-300J	¥ 80,000
●BJ-330J	¥100,000
●BJ-130J	¥ 60,000
●BJ-10V	¥ 31,000
●TX-24CL	¥ 22,000
●TR-24CL	¥ 15,000
●AR-2415	¥ 25,000
●BR-2415	¥ 30,000
●M1724P	¥ 25,000
●PWS-5271A	¥ 18,000

★周辺機器	
●ハードディスク40M	¥ 49,000
●ハードディスク80M	¥ 65,000
●ハードディスク100M	¥ 73,000
●外付5インチシングル	¥ 13,000
●外付5インチダブル	¥ 25,000
●外付3.5インチシングル	¥ 12,000
●外付3.5インチダブル	¥ 25,000
●EMSメモリ1M	¥ 9,000
●EMSメモリ2M	¥ 15,000
●EMSメモリ4M	¥ 28,000
●EMSメモリ8M	¥ 43,000
●モデム1200ボー	¥ 5,000
●モデム2400ボー	¥ 21,000
●モデム4800ボー	¥ 30,000

★MSX	
●HB-F1XV	¥ 28,000
●HB-F1DJ	¥ 19,000
●FS-A1ST	¥ 41,000
●FS-A1WSX	¥ 30,000
●FS-A1WX	¥ 25,000

★ゲームソフト	
●アトラス	¥ 電話にて
●アルシャーク	¥ 電話にて
●アルテミス	¥ 電話にて
●ヴィザードリィーV	¥ 電話にて
●A1囲碁III	¥ 電話にて
●A列車で行こうIII	¥ 電話にて
●F-19ステルスファイター	¥ 電話にて
●F-15ストライクイーグル	¥ 電話にて
●エアーコンバトII	¥ 電話にて
●エイジア	¥ 電話にて
●栄冠は君にII	¥ 電話にて
●黄金の羅針盤	¥ 電話にて
●ガイナロック	¥ 電話にて
●ガンブグルッペ	¥ 電話にて
●銀河英雄伝説II	¥ 電話にて
●鋼鉄の騎士	¥ 電話にて
●轟	¥ 電話にて
●サイレントサービス	¥ 電話にて
●ザ、マジックキャンドル	¥ 電話にて
●三国志II	¥ 電話にて
●ジーザスII	¥ 電話にて
●シムアース	¥ 電話にて
●情報将校	¥ 電話にて
●戦国信長伝　下天	¥ 電話にて
●ゾーク1	¥ 電話にて
●ダイナソア	¥ 電話にて
●大戦略III'90	¥ 電話にて
●大遊言	¥ 電話にて
●沈黙の艦隊	¥ 電話にて
●D～欧州蜃気楼	¥ 電話にて
●天下統一	¥ 電話にて
●ドラゴンウォーズ	¥ 電話にて
●ドラッケン	¥ 電話にて
●バトル	¥ 電話にて
●ブリッツクリーク	¥ 電話にて
●プリンセスメーカー	¥ 電話にて
●マーキュリー	¥ 電話にて
●マスターオブモンスターズII	¥ 電話にて
●レッドストームライジング	¥ 電話にて
●688アタック	¥ 電話にて
●ELLE	¥ 電話にて
●キャルII	¥ 電話にて
●校内写生	¥ 電話にて
●ポッキー2	¥ 電話にて
●殺しのドレス3	¥ 電話にて
●斬II	¥ 電話にて

例えば

「現在持っているパソコンを最新型と交換したいのですが？」

「まだ、ローンが残っているのですが、買取交換は可能ですか？」

「捨ててしまうのは損な気がする。そんなパソコンでもいいのですか？」

おまかせ下さい。

☆全ての掲示プライスは変更がございます。（平成3年10月1日現在）

お申し込み方法！

商品をお送りになる場合は？ → カンタン！ → 買取りですか？交換ですか？ → 予めTELにて御連絡下さい。 → 品名、あなたの御住所・TEL・氏名・年令を明記し、宅配便等でお送り下さい → 商品が到着確認後当社担当者より、査定の上、金額を御連絡申し上げます。

直接、当社まで商品をお持ちになる場合は？ → 早い！ → 商品と身分証明書(免許証・保険証・学生証等)を御持参下さい。 → その場で担当者が査定・評価いたします。 → その場で、現金をお支払いいたします。 → 高校生以下の方は、親の同意書を御持参下さい

秋葉原価格でローンができます

電気の街秋葉原で 26年の信用!!

買取・交換は今スグ電話で！

AVCフタバ

☎03-3255-8630(代表)

営業時間　AM10：30～PM6：30まで

〒101　東京都千代田区外神田3-2-3

高価下取り、買取りいたします、お問合せ下さい。

専門家が教える「高く売るコツ」

☆商品についた手アカ等の汚れをキレイに落とす！

☆商品の箱、マニュアル、システムディスク、付属品も価値があるので、忘れないこと！

☆チャンスロスに気をつけよう！売り時は、売る時です。

☆より高く売るには、下取り交換が有利！

☆信頼のできる店を選ぶ！これがポイント。

秋葉原価格でローンができます
電気の街秋葉原で 26年の信用!!

AVCフタバ ☎03(3253)7661

AVCフタバ電機(株)
〒101 東京都千代田区外神田3-2-3
☎03-3253-7661(代)

高価下取り、買取りいたします、お問合せ下さい。

Welcome! ご来店もどうぞ。

今すぐ もよりの電話から	仙　台 022-264-3704	名古屋 052-452-3271	広　島 082-295-6873
札　幌 011-611-5104	新　潟 0252-75-4175	大　阪 06-311-3931	福　岡 092-481-2494

NEC PC-9801DA2

20MHzの386CPU搭載
サウンド機能標準装備

PC-9801DA2	¥448,000
XC-1498CⅡ	¥108,000
標準価格合計	¥556,000
価　格	¥326,220

税込特価 ¥336,000

NEC PC-9801DS2

16MHzの386SX搭載
サウンド機能標準装備

PC-9801DS2	¥358,000
XC-1498CⅡ	¥108,000
標準価格合計	¥466,000
価　格	¥296,120

税込特価 ¥305,000

NEC PC-9801DX2

12MHzの80286搭載
サウンド機能標準装備

PC-9801DX2	¥318,000
XC-1498CⅡ	¥108,000
標準価格合計	¥426,000
価　格	¥237,870

税込特価 ¥245,000

NEC PC-386GS5

NEW

20MHzのCPU搭載
サウンド機能標準装備
のハイレゾマシーン

35%OFF

PC-386GS5	¥398,000
XC-1498CⅡ	¥108,000
標準価格合計	¥506,000
価　格	¥329,130

税込特価 ¥339,000

National FS-A1ST

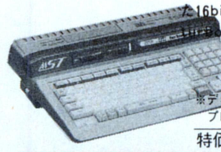

従来のMSX2+の約10倍の処理速度になった16bitのMSX turbo R

※ディスククリーナープレゼント

特価 ¥66,800

税込特価 ¥68,800

EPSON PC-386GE5

NEW

16MHzのCPU搭載
サウンド機能標準装備
のハイレゾ対応

33%OFF

PC-386GE5	¥298,000
XC-1498CⅡ	¥108,000
標準価格合計	¥406,000
特　価	¥269,910

税込特価 ¥278,000

EPSON PC-286VG

音源ボード付
10台限り

44%OFF

PC-286VG	¥268,000
CU-14FD	¥74,800
標準価格合計	¥342,800
価　格	¥192,240

税込特価 ¥198,000

EPSON PC-386M

16MHzの386SX
ノーウエスト

46%OFF

PC-386M	¥328,000
XC-1498CⅡ	¥108,000
標準価格合計	¥436,000
価　格	¥235,930

税込特価 ¥243,000

●分割回数は3回〜48回まで自由に選べます。

X68000 超特価セール

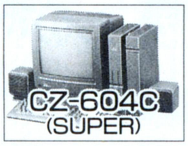
CZ-604C (SUPER) +

CZ-606D	¥268,000	37%OFF
CZ-607D	¥283,000	40%OFF
CZ-614D	¥306,000	36%OFF
CU-21HD	¥313,000	37%OFF

CZ-623C (SUPER/HD) +

CZ-606D	¥328,000	43%OFF
CZ-607D	¥343,000	42%OFF
CZ-614D	¥366,000	42%OFF
CU-21HD	¥373,000	42%OFF

CZ-653C (PRO Ⅱ) +

CZ-606D	¥218,000	40%OFF
CZ-607D	¥233,000	40%OFF
CZ-614D	¥256,000	40%OFF
CU-21HD	¥263,000	40%OFF

CZ-634C 超特価販売中! 価格は TEL で
CZ-644C 超特価販売中! 価格は TEL で

期間中 X68000をセットでお買い上げのお客様に
- ダウンタウン熱血物語(ゲームソフト)
- 熱血高校ドッチボール部サッカー編(ゲームソフト)
- V'BALL(ゲームソフト)
- ジョイカード 2枚
- フロッピー 10枚
- ディスククリーナー
- マウスパット

プレゼント!

12月末まで

中古パソコンコーナー

PC-9801RA21	¥250,000より
PC-9801RA2	¥240,000より
PC-9801RS21	¥180,000より
PC-9801DX2	¥160,000より
PC-9801RX21	¥150,000より
PC-9801VX2	¥140,000より
PC-9801VX21	¥145,000より
PC-9801VM21	¥110,000より
PC-9801VM2	¥70,000より
PC-9801EX2	¥140,000より
PC-9801UX21	¥130,000より
PC-9801UV21	¥90,000より
PC-9801UV11	¥93,000より
PC-9801DO	¥100,000より
PC-9801DO+	¥110,000より
PC-8801FE	¥30,000より
PC-8801FE2	¥33,000より
PC-8801MC2	¥49,800より
PC-88VA	¥29,800より

●セットの組合せは自由!広告に出ていない他の機種はお問合せ下さい。

頭金なし 手軽な電話クレジット。	**カレッジクレジット** 保証人なし。但し満20才以上の学生の方。	**納　期** 通常の場合、当社に申込書が到着後1週間以内。特に人気のある商品で品薄の場合、少々納期が遅れる場合もありますので御了承下さい。
製品先取り お支払いは約1〜2カ月後から。	**低金利クレジット** 1回の支払は2,700円以上で3〜48回。ボーナス併用も可。	**完全保証** すべてメーカー保証書付 アフターケア万全。
全国代引 お届けした者に、代金をお支払いいただく方法です。(但し、手数料1,000円)		**18才未満の方** ご両親が代理購入者としてお申し込み下さい。

AM10時からPM7時まで受付 日曜・祝日も営業

※ハード及びソフトの下取り、買取り致します。

KONAN

Future Comunication 21

03(3851)9800

AM10:00▶PM7:00 (日曜・祝日休み)

FM TOWNS

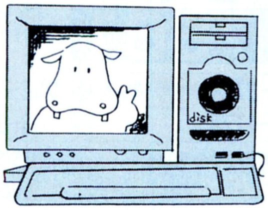

冬のダイナ

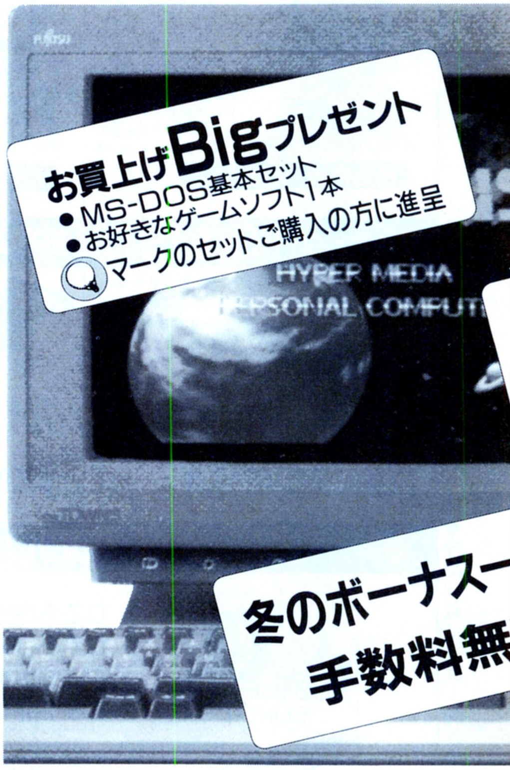

NO.1 超特価MODEL-10F基本セット

FM-TOWNS-10F(本体)……¥298,000
FMT-DP533(CRT)……¥69,800
FMT-KB101(キーボード)……¥20,000
シャドー・オブ・ザ・ビースト(ゲームソフト)……¥9,800

標準価格合計 ¥397,600

30%OFF KONAN特価 **¥278,000**

月々	¥10,000×24回	¥7,600×36回	¥6,100×60回
ボ	¥20,000× 4回	¥10,000× 6回	なし

NO.2 超特価MODEL-20F基本セット

FM-TOWNS-20F(本体)……¥323,000
FMT-DP533(CRT)……¥69,800
FMT-KB105(キーボード)……¥30,000
Sim Earth(ゲームソフト)……¥12,800
シャドー・オブ・ザ・ビースト(ゲームソフト)……¥9,800

標準価格合計 ¥445,400

33%OFF KONAN特価 **¥298,000**

月々	¥6,000×42回	¥10,000×36回	¥11,000×24回
ボ	¥15,000× 8回	なし	¥20,000× 4回

NO.3 TOWNS-20F通信セット

FM-TOWNS-20F(本体)……¥323,000
FMT-DP531(CRT)……¥89,800
FMT-KB105(キーボード)……¥30,000
FM-PR204B(80桁カラープリンタ)……¥80,000
FM60-711(プリンターケーブル)……¥6,800
PV-M24B5(AIWA モデム)……¥39,800
FUJITSU V-NET(通信ソフト)……¥18,000
FUJITSU Habitat V2.1……¥6,800

標準価格合計 ¥594,200

33%OFF KONAN特価 **¥398,000**

月々	¥10,000×42回	¥10,500×48回	¥15,000×24回
ボ	¥10,000× 8回	なし	¥25,000× 4回

NO.4 TOWNS-20Fビジネスセット

FM-TOWNS-20F(本体)……¥323,000
FMT-DP534(CRT)……¥118,000
FMT-KB105(キーボード)……¥30,000
Print BoyⅡ(プリンタI/F)……¥29,800
VP-2600PC(EPSON カラープリンタ)……¥145,000
アシスト4点セット(レター、カルク、カード等)……¥38,800
シャーロック・ホームズの探偵講座(ゲームソフト)……¥8,800

標準価格合計 ¥693,400

34%OFF KONAN特価 **¥459,800**

月々	¥9,900×42回	¥8,500×60回	¥7,900×48回
ボ	¥20,000× 8回	¥10,000×10回	¥25,000× 8回

NO.5 TOWNS-40H基本セット

FM-TOWNS-40H(本体)……¥473,000
FMT"DP531(CRT)……¥89,800
FMT-KB105(キーボード)……¥30,000
FM-PR-353G(136桁プリンタ)……¥138,000
FM60-711(プリンターケーブル)……¥6,800
ATLAS(ゲームソフト)……¥10,800

標準価格合計 ¥748,400

34%OFF KONAN特価 **¥498,000**

月々	¥10,000×36回	¥9,800×48回	¥11,000×60回
ボ	¥40,000× 6回	¥20,000× 8回	なし

NO.6 TOWNS-40Hスペシャルセット

FM-TOWNS-40H(本体)……¥473,000
FMT-DP534(CRT)……¥118,000
FMT-KB105(キーボード)……¥30,000
Print BoyⅡ(プリンタI/F)……¥29,800
BJ-330J(CANON プリンタ、ケーブル付)……¥213,000
ASF-1311J(専用シートフィダー)……¥20,000
FM-OASYS(ワープロソフト、HD版)……¥58,000

標準価格合計 ¥941,800

37%OFF KONAN特価 **¥598,000**

月々	¥15,000×42回	¥11,700×36回	¥10,700×48回
ボ	¥15,000× 8回	¥50,000× 6回	¥30,000× 8回

NO.7 TOWNS-80H WINDOWS入門セット

FM-TOWNS-80H(本体)……¥623,000
FMT-DP534(CRT)……¥118,000
FMT-KB105(キーボード)……¥30,000
Print BoyⅡ(プリンタI/F)……¥29,800
AP-900PC(EPSON カラープリンタ)……¥94,800
XMT-2000(メルコ 2MB増設RAM)……¥28,000
MS-WINDOWS Ver3.0……¥25,000
Sim Earth(ゲームソフト)……¥12,800

標準価格合計 ¥961,400

32%OFF KONAN特価 **¥658,000**

月々	¥12,000×42回	¥12,900×60回	¥14,000×48回
ボ	¥40,000× 8回	¥10,000×10回	¥20,000× 8回

KONAN

KONAN TOKYO OFFICE

住　所　東京都台東区浅草橋2-29-11
マルケービル6F

銀行口座　三和銀行 浅草橋支店
(普)3544124 コナン販売㈱

KONAN サポートシステム

1.全国出張無料サービス
2.全商品完全保証付
3.全国無料配送
(但し、沖縄、離島は除く。3万円以下は送料別途)
4.高額下取り買取りOK

KONAN クレジットシステム

1.1～60回までの自由な回数設定がご利用いただけます。
2.冬のボーナス一括払い金利手数料無料!!
ボーナス2括払いも可能です。(金利3%)
3.学生クレジットOK!!
保証人の必要な場合もあります。
4.業界NO.1クラスの低料金!!

03(3851)9800

FAX.03-3865-9822

ミックセール!!

KONAN

Future Comunication 21

03(3851)9800

AM10:00▶PM7:00(日曜・祝日休み)

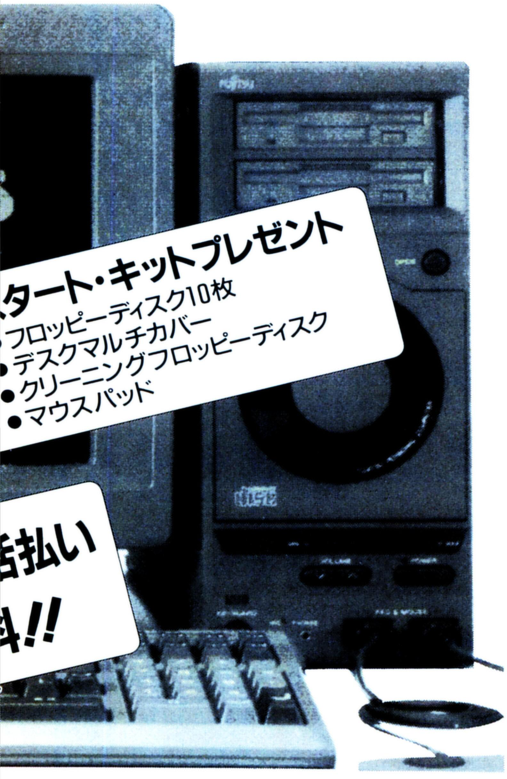

KONAN FM-TOWNSグレードアップセール!!

今、お持ちの各種パソコンを低価格でグレードアップ!!

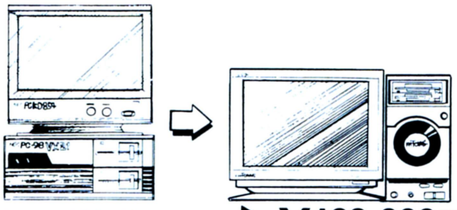

例えば
NEC
PC-9801VX21(本体)を ➡ ¥198,000でお手元へ!!

FUJITSU
FM-TOWNS 20Fセット
(本体、CRT、キーボード含)
定価合計 ¥412,800

●PC-9801VX21以外の商品についてはお電話でお問い合わせ下さい。
●下取品は完動品に限ります。(箱、付属品完備)
●詳しい事は電話にてお問い合わせ下さい。

KONANのUSEDパソコン

■富士通		■EPSON	
FM-TOWNS 2Sセット	¥158,000	PC-386V-STD	¥218,000
FM-TOWNS 2Fセット	¥198,000	PC-386M-STD	¥178,000
FM-TOWNS 1Hセット	¥208,000	PC-386VR	¥170,000
FM-TOWNS 10Fセット	¥218,000	PC-386BOOK·L	¥238,000
FM-TOWNS 20Fセット	¥238,000	PC-386NOTE·A	¥158,000
FM-TOWNS 40Hセット	¥348,000	PC-286BOOK	¥118,000
FMR-50NB	¥158,000	PC-286V	¥98,000
FMR-NBX	¥178,000	PC-286VE	¥118,000
■NEC		■その他	
PC-9801RA21	¥238,000	X6800セット	¥178,000
PC-9801RS51	¥248,000	NM-9950	¥48,000
PC-9801DX2	¥178,000	PC-PR201F	¥45,000
PC-9801RX2	¥158,000	PC-KD854	¥29,800
PC-9801VX21	¥138,000	PC-KD854N	¥34,000
PC-9801VX2	¥118,000	CU-14FD	¥35,000
PC-9801VM21	¥98,000	BJ-10V	¥39,800
PC-9801VM2	¥85,000	2400BPSモデム	¥15,000

NO.8 TOWNS-80Hスペシャルセット

FM-TOWNS-80H(本体)	¥623,000
FMT-DP532(CRT)	¥138,000
FMT-KB105(キーボード)	¥30,000
Print BoyⅡ(プリンタI/F)	¥29,800
JR-200CL(STARカラープリンタ)	¥134,800
FMT-SP101(アンプスピーカーシステム)	¥29,800
ED-90L(ENIX OAラック)	¥43,000
CC-10G(エレコム OAチェアー)	¥16,800

標準価格合計 ¥1,045,200

34%OFF

KONAN特価 ¥698,000

月々	¥9,600×60回	¥15,000×48回	¥15,100×36回
ボ	¥35,000×10回	¥20,000× 8回	¥50,000× 6回

お支払方法

●銀行へのお振込み

銀行振込みの場合には、下記口座まで電信扱でご入金ください。入金を確認しだい、商品手配をさせていただきます。なお、振込み手数料はお客様負担でお願いします。

三和銀行 浅草支店(普)3544124 コナン販売㈱

●クレジットまたは通常リース

専用のお申込用紙をお送りいたしますので、記入、捺印の上ご返送ください。クレジットまたはリース会社の承認がおりしだい商品の手配をさせていただきます。クレジットは、1回から60回払いで月々3,000円より。リースは、4年、5年で、システム価格300,000円以上の物件となります。

KONAN
KONAN TOKYO OFFICE

住 所 東京都台東区浅草橋2-29-11 マルケービル6F

銀行口座 三和銀行 浅草橋支店 (普)3544124 コナン販売㈱

※掲載の価格には消費税が含まれておりません。 ※この紙面に掲載の価格・クレジット金利等は通販専用のものです。KONAN各店でご購入いただく場合は、価格が異なる場合があります。

富士通パソコンは安心と信頼のFM-LAB(ソフトクリエイト)

FM TOWNS/FM Rの

FM TOWNS

モデル20F基本セット

●FM TOWNS20F(モデル20F本体)……………¥323,000
●FMT-DP533(ディスプレイ・チルト台付)……………¥ 69,800
●FMT-KB105/206(テンキー付キーボード)………¥ 30,000
■定価合計……………………¥422,800

▼
大特価 (ゲームソフト1本付)

クレジット均等払い(頭金なし)

¥23,000×12回	¥12,300×24回	¥ 8,700×36回

FM TOWNS

386Windowsセット

●FM TOWNS20F(本体モデル20F)+●FMT-DP533(ディスプレイ・チルト台付)●FMT-KB105/206(テンキー付キーボード)●一流メーカー130MBハードディスク(富士通製ドライブ使用)●一流メーカー2MB増設RAM(富士通チップ使用)●MS 386 Windows Ver.3.0 ●MS-DOS Ver3.1L33

大特価¥398,000
(ゲームソフト1本付)

クレジット均等払い(頭金なし)

¥25,600×18回	¥19,700×24回	冬のボーナス一括払い¥409,940

富士通 電脳最前線'91 ハイパーステーション

12|6(金)7(土)8(日)
10:00▶18:00(8日のみ 9:00▶17:00)
in東京ドーム
入場無料

150-00
渋谷区渋谷一ノ十二ノ七
三和渋谷ビル一F
㈱ソフトクリエイト
FM-LAB
ハイパーステーション係

お名前
ご住所
お電話番号
東京ドームの招待状希望

ご入場ご希望の方はハガキまたはFAXにて左記の要領でお申込ください。また、ドームご見学後に当店にお越しのお客様、先着1000名様に豪華記念品プレゼント!

FM TOWNS

早い者勝ち!限定20台

ケーマーズベストセラーセット

●FM TOWNS20F(モデル20F)¥323,000 ●FMT-DP533(ディスプレイ・チルト台付)¥69,800 ●FMT-KB105/206(テンキー付キーボード)¥30,000 ●シムアース¥12,800 ●シャドーオブザビースト¥9,800 ●サイレントメビウス¥14,800 ●A列車で行こうIII¥14,800 ●シャーロックホームズの探偵講座¥8,800 ●オルゴール¥12,800
■定価合計……………¥496,600

▼
大特価¥299,800

クレジット均等払い(頭金なし)

¥14,800×24回	¥10,500×36回	¥ 8,300×48回

FM TOWNS

早い者勝ち!限定20台

秋の夜長を満喫したいあなたに/もう、あなたは眠れないセットII

●FM TOWNS20F(モデル20F)¥323,000 ●FMT-DP531(トリニトロン使用ディスプレイ)¥89,800 ●FMT-KB105/206(テンキー付キーボード)¥30,000 ●闘神都市¥6,800 ●D・P・S Set2¥6,800 ●ランスI¥6,800 ●ランスII¥6,800 ●アリスの館¥6,800 ●それゆけナンパくん¥7,800
■定価合計……………¥484,600

▼
大特価¥298,000

クレジット均等払い(頭金なし)

¥14,700×24回	¥10,400×36回	¥ 8,300×48回

FM R-CARD

先着10名様プレゼント! NBリンク98+コンピュータ直結ケーブル

●FMR-NBC1(MS-DOS内蔵)……¥238,000
大特価¥1?8,000

クレジット均等払い(頭金なし)

¥15,400×12回	¥10,800×18回	¥ 8,300×24回

FM NoteBook

超お買得

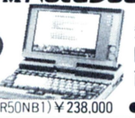

先着10名様プレゼント! NBリンク98+コンピュータ直結ケーブル

●FMR50NB1(FMR50NB1)¥238,000 ●MS-DOS¥9,800
■定価合計……………¥247,800

▼
大特価¥1?5,800

クレジット均等払い(頭金なし)

¥17,000×12回	¥11,800×18回	¥ 9,100×24回

FM NoteBook (R-50NBX)

NOTE BOOKフルラインアップキャンペーン実施中!

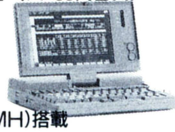

ついに出た!386SX(16MH)搭載
●FMR50NX1(FDDタイプ・MS-DOS付)
定価……………¥267,800▶大特価¥1?4,000
●FMR50NX5(20MBハードディスク内蔵・MS-DOS付)
定価……………¥359,800▶大特価¥2?9,800

FM NoteBook (R-50NBX)

大変お待たせいたしました!

●386SX(16MHz)搭載●40MBハードディスク内蔵
■定価……………¥385,000+¥9,800(MS-DOS付)
▼
大特価¥?94,000

クレジット均等払い(頭金なし)

¥27,100×12回	¥18,900×18回	¥14,500×24回

Note Book厳選オプション

★FM50NMD311(モデムカード2400)………¥ 49,000▶大特価¥39,000
★FM50NXEM(拡張RAM1M)…………¥ 35,000▶大特価¥45,000
★FM50NEM1M(拡張RAMカード1MB)……¥ 80,000▶大特価¥64,000
★FM50NEM2M(拡張RAMカード2MB)……¥120,000▶大特価¥96,000
★FMPR-102G(熱転写フリンタ)…………¥ 55,000▶大特価¥44,000
★FM50NSM51A(SRAM512KB)………¥ 29,800▶大特価¥25,000
★FM50SM1MA1(SRAM1MB)…………¥ 49,800▶大特価¥42,000

ICメモリカードソフト(Note Book&R-CARD専用)

★FM OASYSV1.0(FMR-CARD用)……¥48,000▶大特価¥38,000
★FM OASYSV1.0(FMR-50NBX・NB1用)…¥48,000▶大特価¥38,000
★FM OASYSV1.0(FMR-50NBX・NB1用ゴシック体付)…¥60,000▶大特価¥48,000
★Lotus1-2-3 R2.2J(4word付)……¥98,000▶大特価¥68,000
★アシストパック(アシストワード/カルク/カード)……¥29,100▶大特価¥23,000
★Microsoft Works V2.1…………¥40,000▶大特価¥32,000
★F1 DATA BOX…………………¥32,000▶大特価¥25,000

TOWNS厳選ソフトコーナー(数に限りがあります。予約はお早目に!)

1 FM-OASYS HD………定価¥61,000▶¥45,800
2 FM-OASYS FD………定価¥55,000▶¥41,300
3 Z' staff PRO TOWNS……定価¥58,000▶¥43,500
4 F-BASIC386…………定価¥25,000▶¥18,800
5 386ASM TOOL………定価¥80,000▶¥60,000
6 High C Compiler……定価¥40,000▶¥30,000
7 F-BASIC386コンパイラ…定価¥45,000▶¥33,800
8 TOWNS PAINT………定価¥38,000▶¥28,500
9 F1 DATA BOX………定価¥32,000▶¥24,000
10 ロータス1-2-3 2.3J……定価¥98,000▶¥68,000
11 TOWNS VNET………定価¥18,000▶¥13,500
12 MS-WORKS…………定価¥40,000▶¥30,000
13 WORD LOOK…………定価¥28,000▶¥21,000
14 Z's staff トリホニー……定価¥39,800▶¥29,800
15 MUSIC PRO TOWNS 定価¥19,800▶¥15,800
16 CRI stac Card………定価¥38,000▶¥28,500
17 Crayonnage…………定価¥42,000▶¥31,500
18 MS-windows Ver3.0……定価¥25,000▶¥18,700

富士通公認 マルチメディア・エキスパートパートナーショップ

マルチメディア・エキスパートパートナーショップとは……
FM-TOWNSを見にお店に出かけて店員に質問したら応えられなかったり、お店に1人しかTOWNSに詳しい人がいなかった、というようなことはありませんか?富士通公認、マルチメディア・エキスパートパートナーショップなら安心です。きっとご満足の頂ける解答が得られることウケアイです!当店は店員全員がエキパートパートナーの資格を持ち、お客様のご来店を心よりお待ちしております。

中古コーナー(売切れ御免!予約不可!)

●FM TOWNS2(中古)+●FMT-DP533(新品)+●FMT-KB105/206(新品)●基本ソフト(新品)▶¥169,000
●FM TOWNS2F(中古)+●FMT-DP533(新品)+●FMT-KB105/206(新品)+●基本ソフト(新品)▶¥198,000
●77AV40EX+●FMDPC-231D(ビデオカード)▶¥49,800
●16βFD×2▶¥24,800
●OASYS 30AD(展示品)▶¥69,800
●FMR60HD+●FMDPC631+●FM60KB211+●FM60-251+●FM60-351+●FM60EM2M▶¥248,000
★他にもFMR、OASYSの中古品も取り扱っております。(詳細はTELにて!)

通販ご愛用の皆様へ!!

できるだけ当店の雰囲気をお伝えしようと心がけておりますが、当広告2ページ分ではとても紹介できません。可能なお客様は是非ともご来店ください。新しい情報、発見が必ずあるはずです。当店はTOWNSのNo.1コンサルティングショップです!

におまかせください。

FM-LAB

FM TOWNS
全国唯一の
最有力
販売店!!

FM-TOWNS本年度販売実績No.1ショップ!ソフトクリエイト

■富士通パソコン本体、オプションのほとんど全てを!
■ビジネス・ゲームソフトのほとんど全てを!

展示!!特売!!即納!!

技術とサービスと信頼のFM-LAB

総額5万円以上お買上げの商品は全国(離島は除く)無料配送致します。

FM-TOWNSの全国無料出張修理致します!

ビッグ・プレゼント!

FM TOWNSセットでお買い上げのお客様にもれなく!

①お好きなゲームソフト1本(1万円相当)
②フリーウェアコレクションⅢ(¥2,500)
③キーボードカバー(¥2,800)
④ブランクディスケット10枚(¥3,000)
⑤オリジナルテレホンカード

ソフトクリエイト伝言板

★FM-TOWNSでMS-WINDOWSをお使いになりたいとお考えのあなたに……。FM-TOWNSの増設RAMは、増やせば増やすほど速くなり快適にお使いになれます。最低4MBに増やすことをお勧めします。

★本体セットでハードディスクをお買い上げのお客様は、ゲーム、ビジネスソフト、オール25%OFFで販売いたします。

★セット組のハード、ソフトの一部交換も可能です。お気軽にお問い合わせください。

★ソフトクリエイトではFM TOWNSの特徴を考え、ディスプレイはトリニトロン管使用のFMT-DP531をお奨めし、販売しております。FMT-DP533のセット組よりも¥18,000お高くなりますが、ご満足頂けるものと確信しております。

MODEM&マウス

●AIWA PV-M24B5‥¥39,800▶特価¥31,000
●FMT-MD302‥¥49,000▶特価¥34,800
●FMT-MD301‥¥49,000▶特価¥34,800
●PM1200F…¥21,000▶特価¥16,800
●PM2400F…¥59,000▶特価¥43,000
●FMT-MO103‥¥ 7,800▶特価¥ 6,600
(※FM TOWNS対応最新型マウス)
●FMMO-202…¥20,000▶特価¥ 7,800
(※FMR対応、FM TOWNSをFM-DOSで使用の際に必要です。)

HARD DISK

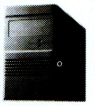

●HD-90T(システム サコム)
定価¥178,000▶処分大特価
●HD-45T(システム サコム)
定価¥180,000▶大特価

◆TASKテクノロジー
●100MBハードディスク(富士通ドライブ)
処分大特価¥ 94,000
●130MBハードディスク(富士通ドライブ)
処分大特価¥104,000

……アクセスタイム19ms以下(CM付)……

●キャラベル90MB(ケーブル付)
定価……¥172,000▶特価¥ 83,000
●キャラベル40MB(ケーブル付)(5台限り)
定価……¥116,000▶特価¥ 60,000

◆アイテックハードディスク(ケーブル込み)

(信頼性抜群、富士通ドライブ使用!
ハードディスクもここまでお安くなりました。)

●TX-80(80MBハードディスク)
フェア大特価¥ 84,000
●TX-130(130MBハードディスク)
フェア大特価¥107,000
●TX-180(180MBハードディスク)
フェア大特価¥146,000
●シィー、ティー、エス40MB‥処分価格¥58,000

386WINDOWS Ver.3.0超お買得セット

●アイテック130MBハードディスク(富士通ドライブ使用)……定価¥138,000
●HM-02T 2MB増設RAM 定価¥ 59,800
●386WINDOWS Ver3.0‥定価¥ 25,000
●MS-DOS基本ソフト…定価¥ 9,800
■定価合計……¥232,600
▼
フェア大特価¥149,800

PRINTER

●PR-35T(110ケタ・カラー)
定価……¥ 98,000▶特価¥ 73,000
●PR-40T(136ケタ・カラーオプション)
定価……¥120,000▶特価¥ 82,000
●PR-30T(110ケタ・モノクロ)
定価……¥ 89,000▶特価¥ 68,800
●FMPR-353G2
定価……¥ 98,000▶特価¥ 76,400
●FMPR-362G
定価……¥178,000▶特価¥138,000
●FMPR204B(80ケタ・カラー)
定価……¥ 80,000▶特価¥ 41,000

上記プリンターをお買い上げの方プリンターケーブル¥3,000

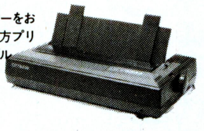

●PrintBoy・¥24,800▶特価¥ 9,800
●PrintBoyⅡ・¥29,800▶特価¥22,300
●Auto Boy(自動プリンタ切換器)
定価……¥19,800▶特価¥16,800

FDD

●SD-35R(ケーブル込み)
定価¥138,000
▼
¥ 99,800

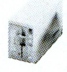

●SD-05R……¥60,000▶¥49,000
(ケーブル¥7,000)
●SD-03R……¥50,000▶¥41,000
●富士通純正ドライブ…¥50,000▶¥41,000
(ケーブル¥7,000)
●VERY 3.5インチドライブ(ケーブル込み)‥¥39,000
●エスパー3.5"ドライブFD-301(ケーブル込み)¥39,000

増設RAM

●1MB(HM-01T)
定価……¥32,800▶特価¥26,200
●2MB(HM-02T・富士通チップ使用)
定価……¥59,800▶超特価
●I/Oデータ2MB(FJ-SIM32-2M・富士通チップ使用)
定価……¥27,000▶特価¥22,800
●メルコ製2MB(OKIチップ使用)‥定価¥28,000
▼
特価¥23,800

その他厳選オプション

■ビデオカード
●FMT-412…¥40,000▶特価¥31,000
●FMT-411…¥35,000▶特価¥27,000

■MIDIカード
●FMT-401…¥35,000▶特価¥27,000
●FMT-402…¥35,000▶特価¥27,000

■SCSIカード
●FMT-121…¥30,000▶特価¥24,000
●ハードディスクセットの場合……¥22,000

■アンプスピーカシステム
●FMT-SP101
定価¥29,800
▼
特価¥~~23,800~~

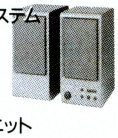

■TVチューナーユニット
●FMT-TU101・¥39,800▶特価¥31,800

■I/O 拡張ユニット
●FMT-611……¥39,800▶特価¥31,800

■数値演算プロセッサ
●FMT-351‥¥120,000▶特価¥ 92,000
●FMT-352‥¥120,000▶特価¥ 92,000

■ベクトル文字パターン
●B276Y110…¥39,800▶特価¥31,800

★ご注文、お見積りFAX24時間受付! 03-3486-5314(渋谷店)・045-311-6830(横浜店)

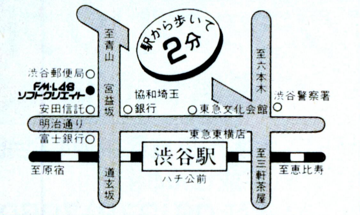

〒150 東京都渋谷区渋谷1-12-7 三和渋谷ビル
▶振込銀行:太陽神戸三井銀行渋谷宮益坂支店
(株)ソフトクリエイト (普)No.5000340

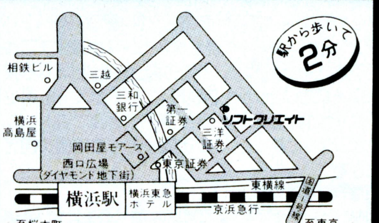

〒221 横浜市神奈川区鶴屋町2-12-8 第1建設ビル1F
振込銀行:三和銀行 横浜駅前支店(普)No.310852

●富士通パソコン専門ショップ

FM-LAB
ソフトクリエイト

営業時間:AM10:00〜PM7:00
定休日:渋谷店▶日曜・祭日
横浜店▶水曜

渋谷店/☎03-3486-0871(代)
横浜店/☎045-314-4777(代)

全商品 標準価格より オール20%OFF

●消費税・送料一切不要●

ソフト名	発売機種	定価	販売価格
A列車で行こうIII	PC98	12,800	10,240
A列車で行こうIII マップコントラクション	PC98	5,800	4,640
A列車で行こうIII	TOWNS	14,800	11,840
アフターバーナー	X68	9,200	7,360
アマランス	PC98	8,800	7,040
アルシャーク	PC98	9,800	7,840
イースIII	PC98/88SR/MSX2	8,700	6,960
キングズ・クエスト(5)	TOWNS	9,800	7,840
ノスタルジア1907	PC98	11,800	9,440
ロードス島戦記	X68	9,800	7,840
ダイナソア	PC98/TOWNS	9,800	7,840
ウルティマV	PC98/88VA	9,800	7,840
ウルティマ・トリロジー	TOWNS	12,800	10,240
エメラルドドラゴン	PC98/X68	9,800	7,840
エアコンバットII	PC98	8,800	7,040
シムアース	PC98/X68	12,800	10,240
栄冠は君に2	PC98	9,500	7,600
聖戦士ダンバイン	PC98	9,800	7,840
F-15ストライクイーグルII	PC98	10,800	8,640
黄金の羅針盤	PC98/X68/TOWNS	9,800	7,840
億万長者II	PC98	9,800	7,840
オルゴール	TOWNS	12,800	10,240
ロイヤルブラッド	88SR	7,800	6,240
伊忍道	PC98/88	9,800	7,840
ブランディッシュ	PC98	9,800	7,840
機動戦士ガンダム デザートオペレーション	PC98	9,800	7,840
タイトーチェイスH.Q	TOWNS	9,800	7,840
機動戦士ガンダム クラシックオペレーション	PC98	8,800	7,040
機動戦士ガンダム タクティカルオペレーション	88SR	9,800	7,840
キャンペーン版大戦略II	X68	9,800	7,840
銀河英雄伝説	PC98/88SR/X68/MSX2	8,800	7,040
銀河英雄伝説II	PC98/88SR/X68/MSX2	9,800	7,840
銀河英雄伝説 シナリオ集	PC98/88SR/X68/MSX2	4,800	3,840
銀河英雄伝説 Set	PC98/88SR/X68/MSX2	11,600	9,280
688アタックサブ	X68	9,800	7,840
アトラス	PC98	10,800	8,640
クエスト・フォー・グローリー	PC98	9,800	7,840
レジオナルパワーII	PC98	9,800	7,840
シムアース	PC98	12,800	10,240
伊忍道	88SR	9,800	7,840
生中継68	X68	9,800	7,840
轟[GOU]	PC98	9,800	7,840
鋼鉄の騎士	PC98	7,800	6,240
サークガゼルの塔	PC98/88SR	7,800	6,240
幻影都市	PC98/MSX2	9,800	7,840
サークII	PC98/88SR/MSX2	8,800	7,040
サイレントメビウス	PC98/X68/TOWNS	14,800	11,840
三国志II	PC98/88SR/X68/MSX2	14,800	11,840
ザ・スーパーラスベガスII	PC98/X68	12,800	10,240
サバッシュII	PC98/88SR/X68	9,300	7,440
群雄三国志	PC98	7,800	6,240
斬II	PC98	9,800	7,840
ジーザスII	88SR	8,800	7,040
アクアレス	X68	8,700	6,960
シグナトリー	X68	12,000	9,600
シムシティ	PC98/X68/TOWNS	9,800	7,840
シムシティテレインエディター	PC98/X68	4,800	3,840
野球道PLUS	PC98	9,800	7,840
スピンディジー(II)	PC98	8,700	6,960
バトルチェス	TOWNS	8,800	7,040
シュヴァルツシルトII	PC98/X68/88SR/MSX2	9,800	7,840
ライヒスリッター	PC98	8,000	6,400
ロードモナーク	PC98	9,800	7,840
ACTOR98	PC98	36,000	28,800
ゾーク(I)	PC98	7,800	6,240
シャドー・オブ・ザ・ビースト	TOWNS	9,800	7,840
ヴェインドリーム	PC98	9,800	7,840
ヴェインドリーム	88SR	8,800	7,040
GE-TEN	PC98	12,800	10,240
ソーサリアン	PC98/88SR/88VA	9,800	7,840
指輪物語(I)	PC98	12,800	10,240
情報将校	PC98	14,800	11,840
ダークレイスII	PC98	7,800	6,240
ダイナソア	88SR	8,700	6,960
スメルオブブラッド	PC98	9,800	7,840
大平洋の嵐DX	PC98/88VA	14,800	11,840
大航海時代	PC98/88SR/X68/MSX2	9,800	7,840
大航海時代	TOWNS	11,800	9,440
大戦略III '90	PC98	9,800	7,840
大戦略III パワーアップキット	PC98	5,000	4,000

ソフト名	発売機種	定価	販売価格
ロードス島戦記II	PC98	9,800	7,840
パワーモンガー	PC98	12,800	10,240
キャメルトライ	X68	8,800	7,040
雀皇登龍門II	PC98	9,800	7,840
ティル・ナ・ノーグ 禁断の塔	88SR/MSX2	8,800	7,040
D 欧州蜃気楼	X68	12,800	10,240
提督の決断	PC98/88SR/88VA/X68/MSX2	14,800	11,840
提督の決断	TOWNS	16,800	13,440
テトリス	PC98/88SR/X68/MSX2	6,800	5,440
デラックスペイントII	PC98	36,000	28,800
天下統一	PC98/X68	9,800	7,840
バトルガール	TOWNS	12,800	10,240
ミュージックラルフ	PC98/88	14,800	11,840
ドラゴン・スレイヤー 英雄伝説	PC98/88SR/MSX2/TOWNS	8,700	6,960
ドラゴンウォーズ	PC98/X68	9,800	7,840
ドラッケン	TOWNS	8,800	7,040
ドラッケン	PC98	9,700	7,760
トンネルズ&トロールズ	PC98/88SR/X68/TOWNS	9,800	7,840
沈黙の艦隊	PC98	12,800	10,240
フューチャーウォーズ	PC98	9,800	7,840
ノスタルジア 1907	X68	12,000	9,600
信長の野望 武将風雲録	PC98/88SR/MSX2	9,800	7,840
信長の野望 戦国群雄伝	PC98/88SR/X68/MSX2	9,800	7,840
永世名人II	PC98	9,800	7,840
パズルトピア	PC98	7,800	6,240
バースティル	PC98	9,800	7,840
バトル	X68	12,800	10,240
遥かなるオーガスタ	PC98/X68/TOWNS	12,800	10,240
パロディウスだ!	X68	9,800	7,840
ファースト・クィーン	PC98/X68	8,800	7,040
ファースト・クィーンII	PC98	8,800	7,040
ファンタジーIV	PC98/88SR/MSX2	9,800	7,840
BURAI(上巻)	PC98/88SR/MSX2	8,800	7,040
BURAI(完結編)	PC98/TOWNS	9,800	7,840
ブランマーカー	PC98/88SR/X68	6,800	5,440
LOOPZ	PC98/X68	7,800	6,240
プリンス・オブ・ペルシャ	PC98/X68	9,800	7,840
ブルトン・レイ	PC98/X68	8,800	7,040
ブルトン・レイ シナリオエディタ	PC98	5,800	4,640
フレイ(FRAY)	MSX2	7,800	6,240
星の砂物語	PC98/88SR/X68/MSX2	6,800	5,440
ポピュラス	PC98/X68	9,800	7,840
マーキュリー	PC98/X68	8,800	7,040
マスターオブモンスターズ2	PC98	8,800	7,040
ルーンワース	PC98	6,800	5,440
MIDI サウルス	MSX2	19,800	15,840
笑うセールスマン	PC98	3,980	3,180
ミラーズ	88SR	9,800	7,840
メルヘンメイズ	X68	8,800	7,040
森田の将棋II	PC98/X68	10,000	8,000
やじうまペナントレース1991	PC98/88SR	9,800	7,840
闇の血族 上巻	X68	8,800	7,040
闇の血族 下巻	X68	8,800	7,040
闇の血族	TOWNS	12,800	10,240
ラ・グーン	X68	8,800	7,040
ランペルール	PC98/88SR/X68/MSX2	9,800	7,840
ランペルール	TOWNS	11,800	9,440
RYU 哭きの竜	PC98/X68	11,600	9,280
リングマスターII	X68	8,800	7,040
ルーンワース 黒衣の貴公子	PC98/88SR/X68/MSX2	8,800	7,040
ルーンワース2	PC98	6,800	5,440
レオジナル・パワー	PC98	9,800	7,840
レインフォーサー	X68/TOWNS	8,800	7,040
レッドストームライジング	PC98	10,800	8,640
ロードス島戦記	PC98/88VA/MSX2	9,800	7,840
ロードス島戦記・福神漬	PC98/MSX2	3,800	3,040
ワールドゴルフIII	88SR	8,800	7,040

美少女グラフィクスコーナー

ソフト名	発売機種	定価	販売価格
ドラゴンアイズ	MSX2	6,800	5,440
アズユーライク VOL.1	PC98/88SR/X68/MSX2	6,800	5,440
コスミックサイコ	PC98/88/X68/MSX2	7,800	6,240
FOXYII	PC98/X68/MSX2	7,800	6,240
MOON CRYSTAL	X68	7,800	6,240
ナイキ	PC98	7,800	6,240
イルミナ!	PC98/88SR/MSX2	6,800	5,440
ELLE	PC98	7,800	6,240
マスターオブエレメンタル	PC98	9,800	7,840
D・P・S SG set2	PC98/88VA/X68/TOWNS	6,800	5,440
それゆけナンパくん	TOWNS	6,800	5,440
X指定	PC98/88SR/MSX2/X68	6,800	5,440
アリスの館	TOWNS	6,800	5,440
ダンジョンバスターII	PC98	6,800	5,440
キサナ('Xna)	PC98/88SR/X68/MSX2	6,800	5,440
CAL	PC98/88SR/X68/TOWNS	6,800	5,440
CAL(2)	PC98/X68	7,800	6,240
ボクサーメーカー	PC98	9,800	7,840
きゃんきゃんバニー スペリオール	PC98/88SR/X68/MSX2	6,800	5,440
妖獣クラブII	X68	7,800	6,240
グラムキャッツ	PC98/88SR/MSX2	7,800	6,240
シャングリラ	PC98/X68	7,800	6,240
きゃんきゃんバニースピリッツ	PC98	7,800	6,240
キミだけに愛を	PC98	7,800	6,240
早乙女学園 ブルーウインド	PC98/88SR/X68/MSX2	7,800	6,240
サナトス	PC98/X68/TOWNS/MSX2	6,800	5,440
はっちゃけあやよさん(3)	PC98	4,800	3,840
雀ボーグすずめ	PC98/88SR/MSX2	7,800	6,240
スーパーバトルスキンパニック	PC98	9,800	7,840
ストロベリー大戦略	PC98/X68	6,800	5,440
KIDS	PC98	6,800	5,440
スイートエモーション	PC98/X68	7,800	6,240
ジョーカー	PC98/X68	7,800	6,240
ダンジョンハーレム	PC98	7,800	6,240
狂った果実	PC98	7,800	6,240
宇宙翔けるビジネスマン	PC98/X68	6,800	5,440
アルテミス	PC98/X68	7,800	6,240
天使たちの午後3	PC98/X68	8,800	7,040
天使たちの午後3 番外編	PC98/88SR/X68	8,800	7,040
D.P.S.	PC98/88SR/X68	5,800	4,640
D.P.S.SG	PC98/88VA/X68/TOWNS/MSX2	6,800	5,440
DE・JA	PC98/88SR/X68/MSX2	6,800	5,440
電脳学園(4)	PC98	9,800	7,840
ランス(3)	PC98/X68	6,800	5,440
闘神都市	PC98/X68/TOWNS	6,800	5,440
マーシャルエイジ	PC98	7,800	6,240
ドラゴンナイト	PC98/88SR/X68/MSX2	6,800	5,440
ドラゴンナイト2	PC98/88SR/X68/MSX2	7,800	6,240
天使たちの午後(4)	PC98	8,800	7,040
はっちゃけあやよさん(2)	X68	3,800	3,040
ドラゴンナイトIII	PC98	7,800	6,240
BEAST	MSX2	7,800	6,240
煩悩予備校(2)	PC98/X68	7,800	6,240
クインティアロード	X68	8,800	7,040
ピーチアップ総集編	MSX	6,800	5,440
沙織	PC98	7,800	6,240
ピュア2	PC98/88SR/MSX2	6,800	5,440
ピュアマイドール	PC98	8,800	7,040
校内写生(1)	PC98/MSX2/X68	4,800	3,840
校内写生(2)	PC98/MSX2/X68	4,800	3,840
校内写生(3)	PC98/MSX2/X68	4,800	3,840
ピンクソックス4	MSX2	3,600	2,880
ピンクソックス(5)	PC98	3,600	2,880
ピンクソックス(6)	MSX2	3,600	2,880
FOXY	PC98/88SR/MSX2	6,800	5,440
プリンセスメーカー	PC98	14,800	11,840
クインティア	PC98	8,800	7,040
煩悩予備校	PC98/X68	7,800	6,240
ポッキー	PC98/88SR/MSX2	7,800	6,240
ポッキー2	PC98/88SR	8,800	7,040
2069AD	PC98	6,800	5,440
スケ番戦国史	PC98	7,800	6,240
コブラミッション	PC98	6,800	5,440
満開電飾	PC98	7,800	6,240
妖獣クラブカスタム	PC98	7,800	6,240
やりたい放題2	PC98/88SR/X68/MSX2	6,800	5,440
風雅セレクション(1)	PC98	8,800	7,040
妖獣クラブ	X68	6,800	5,440
YOKO	PC98/88SR	7,800	6,240
ランス	PC98/88SR/X68/TOWNS/MSX2	6,800	5,440
ランス2	PC98/88SR	6,800	5,440
RUNRUN狂走曲	PC98/88SR	7,800	6,240
リップスティックアドベンチャー	PC98/88SR	6,800	5,440
リップスティックアドベンチャー2	X68/MSX2	6,800	5,440
ROUGE 真夏の口紅	PC98/88SR/X68/MSX2	6,800	5,440
レイ・ガン(RAY・GUN)	PC98/88SR/X68	6,800	5,440
REVIEW	PC98/88SR	7,800	6,240
私をゴルフに連れてって	PC98/88SR/MSX2	7,800	6,240

商品リストの見方

- ●PC98……………PC-9801シリーズ用のソフトです。5インチと3.5インチの2つのメディアがあります。商品により1メディアのみの発売のものもありますのでご注意ください。
- ●88SR……………PC8801SR以降の機種で動作するソフトです。PC-8801およびPC-8801mkIIでは動作致しません。
- ●88VA……………PC-8801VAシリーズのみで動作するソフトです。
- ●X68……………X6800シリーズで動作するソフトです。
- ●TOWNS……………FM-TOWNSシリーズで動作するソフトです。
- ●MSX2……………MSX2、MSX2+及びMSXturboRで動作するソフトです。
- ●MSX2+……………MSX2+及びMSXturboRで動作するソフトです。
- ●MSX turboR‥MSX turboRのみで動作するソフトです。

▶尚、リストにない商品・機種も豊富に取り揃えておりますので、お気軽にお問い合わせ下さい。

お求め方法

- ●お送りする商品はすべて新品です。
- ●住所・氏名・電話番号・商品名・使用機種・メディアを記入した申込書と共に現金書留もしくは為替にてご注文下さい。代金引換をご希望の場合は電話または必要事項を記入したはがきでお申し込み下さい。(尚、代金引換手数料として1本につき500円が必要です。)
- ●左のリストに載っていない商品もすべて定価の20%引きです。
- ●消費税は必要ありません。
- ●商品リストの中には、未発売のものも含まれている場合があります。未発表の商品をご注文の場合は、予約扱いとし発売され次第、送品させていただきます。

お申し込み・お問い合わせ

グランプリソフト 通信販売 係

〒537 大阪市東成区中道4丁目6-9 (平成ビル4階)

電話 06(973)7060

営業時間 11:00〜18:00(日・祝休業)

アミックスだけの3大サービス

AMIGA本体にはすべてAMIGA日本語システムが標準添付。(CDTVは除く)

1. 3年間総合保険付き(もちろん1年間のメーカー保証付き)
2. パブリックドメイン10枚サービス(セット、キットのみ)
3. プラグ変換アダプターサービス

いまなら¥10,000以上お買上の方全員にもれなくダイバータイプカジュアルウォッチをプレゼント!!

ATARI JAPAN 正規代理店
Commodore Japan 正規販売店
AMIGA専門ショップ
A'MIX アミックス

A500ユーザー注目製品

AMIGA500用拡張ユニット、ついにA500がA2000の拡張性を持った!

BODEGA BAY

アミックスが米国より直輸入! **発売開始!!**

特別価格 ¥109,800

コモドールCDTV新発売!!

大反響!!

★コモドールの世界戦略マシーン!
★この形でなんとCD-ROM付のコンピュータ

定価 ¥188,800 → **特別価格¥165,800** 在庫してます!

Commodore CDTV SOFTWARE LIST

1.WORLD VISTA ¥14,800	10.BATTLE CHESS ¥11,800	19.CASE CAUTIOUS CONDOR ¥ 9,300
2.AMERICAN VISTA ¥14,800	11.POWER PINBALL ¥ 9,300	20.DINOSAURS FOR HIRE ¥ 3,800
3.TERMINATOR ¥ 9,800	12.CLASSIC BOARD GAMES ¥ 9,300	21.NINJA HIGH SCHOOL ¥ 3,800
4.ROAD TO FINAL FOUR ¥ 9,300	13.ALL DOGS HVN CRAYON ¥ 9,300	22.ILLUSSTRATED ENCYCLOP ¥13,800
5.MY PAINT ¥ 9,300	14.SUPER GAMES PACK ¥ 8,300	23.TIME TABLE SCIENCE ¥11,800
6.ADVANCED MILITARY SY ¥ 7,600	15.SPACE WARS ¥ 7,600	24.TIME TABLE BUSINESS ¥11,800
7.BARNEY BEAR SCHOOL ¥ 7,600	16.LEMMINGS ¥ 9,800	25.NEW BASICS COOKBOOK ¥11,800
8.BARNEY BEAR CAMPING ¥ 7,600	17.WRATH OF DEMON ¥ 9,300	26.CD REMIX ¥ 9,800
9.FRED FISH COLLECTION ¥13,800	18.TEAM YANKEE ¥11,800	

新作CDソフト続々入荷!!

AMIGA A500

スターターキットモニター付セット

- ●A500スターターキット
- ●1084Sステレオカラーモニター
- ●512K増設メモリー

SALE¥213,800(大特価)

A500スターターキット ¥139,800→特別価格 ¥126,800

- AMIGA A500(日本語マニュアル付)
- A520ビデオアダプター
- ジョイスティック(ゲームコントローラー)
- ソフトウェア 5本(日本語マニュアル付)
  - ●F/A18インターセプター ●インディージョーンズ最後の聖戦 ●サニーゴルフ
  - ●F40 Pursuit ●フュージョンペイント

A500スターターキットデラックス
スターターキット+A501純正増設メモリー
¥159,800→特別価格¥146,800

AMIGA A2000

モニター付セット

- ●A2000(本体)
- ●1084Sステレオカラーモニター

SALE ¥306,000 (大特価!)

AMIGA A3000

モニター付セット

- ●A3000(本体)
- ●1950マルチシンクカラーモニター
- ●A10スピーカー

SALE ¥689,800 (大特価!)

AMIGA雑誌、書籍各種 AMIGAビデオマニュアル新発売(各種在庫)
AMIGA Format/AMIGA USER/AMIGA COMPUTING
AMIGA ACTIONすべてディスク付¥2,800 AMIGA専門書籍在庫

パームトップコンピュータ

ATARI PORT FOLIO(アタリ ポート フォリオ)——SALE ¥63,800

超小型16bitコンピュータ
VHSビデオテープより小さい
サイズ:1.2×7.8×4.1インチ 重量:450g
単3電池3本で2ヶ月使用可

機能(MS-DOSコンパチ)

- ●エディター ●オートダイアル ●表計算(LOTUS1-2-3ファイルコンパチ)
- ●ダイアリー ●レジューム
- ●通信 ●住所録 ●メニューセットアップ

オプション

- ●パラレルインターフェース ¥7,500
- ●128Kメモリーカード¥29,700
- ●シリアルインターフェース ¥11,900
- ●ACアダプター ¥1,600

AMIGA用パブリックドメインソフトを各種取りそろえました。

(ゲーム/デモ/アート/グラフィック/ミュージック/ユーティリティー etc―)

Vol.1サービスパック(5枚) ¥3,800	Vol.14ユーティリティーパック(3枚) ¥2,800
Vol.2ゲームパック(3枚) ¥2,300	Vol.15サービスパックII(5枚) ¥3,800
Vol.3ゲームパック(3枚) ¥2,300	Vol.16サービスパックIII(5枚) ¥3,800
Vol.4ゲームパック(2枚) ¥1,500	NEWシリーズ
Vol.5デモパック(3枚) ¥2,300	Vol.17プログラミングパック(3枚) ¥2,800
Vol.6デモパック(3枚) ¥2,300	Vol.18プログラミングパック(3枚) ¥2,800
Vol.7デモパック(3枚) ¥2,300	Vol.19プログラミングパック(3枚) ¥2,800
Vol.8ゲームパック(3枚) ¥2,300	Vol.20プログラミングパック(3枚) ¥2,800
Vol.9ゲームパック(3枚) ¥2,300	Vol.21ミュージックパック(4枚) ¥3,500
Vol.10ユーティリティーパック(3枚) ¥2,800	Vol.22グラフィックパック(3枚) ¥2,800
Vol.11ユーティリティーパック(3枚) ¥2,800	Vol.23グラフィックパック(3枚) ¥2,800
Vol.12ユーティリティーパック(3枚) ¥2,800	Vol.24グラフィックパック(3枚) ¥2,800
Vol.13ユーティリティーパック(3枚) ¥2,800	Vol.25アプリケーションパック(3枚) ¥2,800
SexyVol.1セクシースライドショー(3枚) ¥2,800	Vol.26アプリケーションパック(3枚) ¥2,800
SexyVol.2セクシースライドショー(3枚) ¥2,800	

※これ以降も続々とラインナップP.D.Sのみ送料・消費税込みの価格です。(P.D.Sリスト付き)

IBM、J3100、AX用P.D.Sも取扱開始!

SALE SALE SALE ◎人気商品

1084Sステレオカラーモニター ¥79,000	◎VIDEO TOASTER ¥248,000
1950マルチシンクカラーモニター ¥118,000	A590 20MBハードディスクW/2MB(A500用) ¥128,000
A1011増設ディスクドライブ(外付け) ¥27,000	A2095 50MBハードディスクW/2MB(A2000、A3000用) ¥126,000
A2630A2000用アクセラレーター ¥358,000	A501 増設メモリー(512KB A500用) ¥30,000
ドラックボール ¥128,000	◎A500増設メモリー(512KB A501同等品) ¥24,800
◎新型コードレスマウス(デラックスペイントII付) ¥28,600	◎外付増設ディスクドライブ(A1011同等品) ¥25,800
モデム用ケーブル・プリンター用ケーブル ¥ 7,000	A2058増設メモリー(2MB A2000用) ¥108,000
A2010増設ディスクドライブ(A2000内蔵型) ¥21,000	◎A-MAXIIセット(Mac用ディスクドライブ付) ¥78,000
◎AMIGA操作ビデオテープ 各種在庫	イメージライター接続ケーブル(AMIGA用) ¥ 8,000
◎ソニー/三菱用モニター接続ケーブル ¥ 9,800	ジョイスティック ¥ 3,000/¥ 4,300
	◎AMIGA日本語システム ¥19,800

AMIGA Soft SALE!! IBM PC・ATARI ST・Mac・AppleII 用ソフト取りよせます!

通信販売のご案内

ご注文は、通販部へお電話でお申し込みください。ご送金は、銀行振込でお願い致します。価格は消費税別ですので3%加算してください。ご注文金額2万円以上は送料無料、2万円以下は送料¥1,000いただきます。
銀行口座 協和埼玉銀行中野支店 普通口座 044201 (有)アミックス

本広告に掲載の商品の価格には、消費税は含まれておりません。

カードでのボーナス一括払OK! 日本信販 JCB VISA MASTER カードが御利用になれます。

A'MIX ATARI JAPAN 正規代理店
Commodore Japan 正規販売店

アミックス

TEL03(5379)5928通販部

(有)アミックス 〒165 東京都中野区新井5-5-15 パレドール中野214
(新井小学校バス停前)

通信販売のご注文は電話のほか"ニフティーサーブ"の電子メールでも受け承ります。
ニフティーサーブ(法人会員)ID…HBF 03313アミックス

〔通販受付時間〕
AM 9:00〜PM 6:00(平日)
AM 9:00〜PM 3:00(土)
(日・祭日休み)

〔ショップ営業時間〕
AM11:30〜PM 6:00
(ショップ営業日)土・日・祝祭日
ショップTEL.03(5380)4065

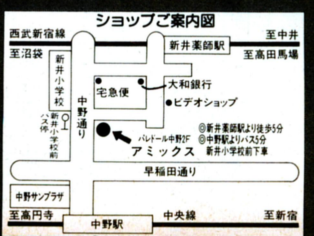

[各店のお休み]
11月のお休み／7日(木)・14日(木)・21日(木)・28日(木)

BIG

在庫もBIGスケール・価格BIGにプライスダウン!!

旭川店
旭川市4条8丁目ツジビル
■営業時間／11:00〜19:00

札幌店
札幌市中央区南2条西3丁目
リンクエギビル3F
■営業時間／11:00〜19:30

札幌 AAX店
札幌市中央区南2条西2丁目
ブロックビル6F
■営業時間／11:00〜19:30

池袋本店
豊島区東池袋1-28-1
■営業時間／11:00〜19:00

福岡店
福岡市中央区渡辺通り4-9-25
ユーテックプラザ3F・地下鉄天神駅下車3分
■営業時間 11:00〜19:30

電話でのご注文の場合
(03)3987-7771
お電話番号はおかけ間違いのないようにお願いします。
●北海道受注センター 011-251-6771
●九州受注センター 092-716-7771

★★★NEC EPSON★中古展示品!!★★★★★★★★★★★★★★★★★★★★★★★★

PC-9801DX2

¥249,800
PC-9801DX2(16ビット本体FM音源付)¥318,000
PC-KD854N(.39 14インチカラーCRT) ¥ 84,800
定価合計￥402,800➡¥249,800

PC-286 CLUB CU-14FD

¥149,800
PC-286CLUB(16ビット本体FM音源付) ¥168,000
CU-14FD(.31 14インチカラーCRT)……¥ 74,800
定価合計￥242,800➡¥149,800

PC-9801DS2

¥299,800
PC-9801DS2(32ビット本体FM音源付)¥358,000
PC-KD882(.31 15インチカラーCRT) ¥ 89,800
定価合計￥437,800➡¥299,800

PC-386GE5

¥259,800
PC-386GE5(32ビット本体FM音源付) ¥298,000
CU-14KD(.28 14インチカラーCRT)…… ¥ 89,800
定価合計￥387,800➡¥259,800

PC-9801DA2

¥348,000
PC-9801DA2(32ビット本体FM音源付) ¥448,000
XC-1498CII(.28 14インチカラーCRT)……¥107,000
定価合計￥555,000➡¥348,000

PC-386 NOTE W2

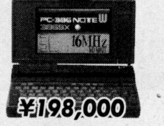

¥198,000
PC-386note W2(32ビット本体ノート型) ¥278,000
定価合計￥278,000➡¥198,000

NEC EPSON PC-9801 PC-286 PC-386

PC-286VJ-STD

PC-286VJ-STD(16ビット本体)……………¥228,000
0.31 14インチカラーCRT……………¥ 74,800
フロッピーディスケット……………サービス

定価合計￥302,800➡¥228,000
●お支払い例●
¥21,400×12回 | ¥11,700×24回 | ¥8,300×36回

PC-9801DX2

PC-9801DX2(16ビット本体FM音源付)…¥318,000
CU-14FD(.31 14インチカラーCRT)……¥ 74,800
PC-PR150T(24ドット熱転写プリンタ)……¥ 64,800
PC-マウス……………¥ 6,800

定価合計￥464,400➡ ¥299,000
●お支払い例●
¥10,500×36回 | ¥9,500×42回 | ¥7,000×60回

PC-9801DS2

PC-9801DS2(32ビット本体FM音源付)… ¥358,000
CU-14FD(.31 14インチカラーCRT)……¥ 74,800
AP-900PC(48ドット熱転写プリンタ)……¥ 94,800
PC-マウス……………¥ 6,800

定価合計￥342,000➡¥342,000
●お支払い例●
¥17,200×24回 | ¥12,000×36回 | ¥9,600×48回

PC-386GE-5/2

PC-386GE-5/2(32ビット本体FM音源付) ¥298,000
CU-14FD(.31 14インチカラーCRT)…… ¥ 74,800
AP-900PC(48ドット熱転写プリンタ)……¥ 94,800
PC-マウス……………¥ 6,800

定価合計￥474,400➡¥312,000
●お支払い例●
¥15,700×24回 | ¥11,000×36回 | ¥8,700×48回

PC-386note W

PC-386note W(32ビット本体ノート型)…¥278,000
BJ-10V(48ドットインクジェットプリンタ)……¥ 74,800
プリンタケーブル……………¥ 4,800

定価合計￥357,600➡¥274,800
●お支払い例●
¥13,900×24回 | ¥9,600×36回 | ¥6,500×60回

###

PC-9801DA2(32ビット本体FM音源付)… ¥448,000
XC-1498CII(.28 14インチカラーCRT)…¥107,000
AP-900PC(48ドット熱転写プリンタ)…… ¥ 94,800
一太郎Ver4.3……………¥ 58,000
PC-マウス……………¥ 6,800

定価合計￥714,600➡¥450,000
●お支払い例●
¥22,600×24回 | ¥15,800×36回 | ¥10,000×66回

PC-9801UF

PC-9801UF(16ビット本体FM音源付)……¥218,000
CU-14FD(.31 14インチカラーCRT)…… ¥ 74,800
PC-PR150N(48ドット携帯熱転写プリンタ) ¥ 69,800
プリンタケーブル……………¥ 4,800

定価合計￥367,400➡¥292,000
●お支払い例●
¥14,700×24回 | ¥10,300×36回 | ¥8,200×48回

PC-9801NV

PC-9801NV(16ビット本体ノート型)……¥248,000
一太郎DASH……………¥ 39,000
BJ-10V(48ドットインク ジェットプリンタ)……¥ 74,800
プリンタケーブル……………¥ 4,800
キャリングケース……………¥ 12,000

定価合計￥378,600➡¥292,000
●お支払い例●
¥14,700×24回 | ¥10,300×36回 | ¥7,600×54回

PC-9801NS-E

PC-9801NS-E(32ビット本体ノート型)…… ¥278,000
PC-PR150N(48ドット携帯熱転写プリンタ) ¥ 69,800
プリンタケーブル……………¥ 4,800
MA-DOS Ver3.3C……………¥ 9,800
MS-WORSKS……………¥ 40,000
PC-マウス……………¥ 6,800
キャリングケース……………¥ 12,000

定価合計￥420,200➡¥310,000
●お支払い例●
¥28,800×12回 | ¥10,900×36回 | ¥8,000×54回

PC-286CLUB

PC-286CLUB(16ビットFM音源付)……… ¥168,000
CU-14FD(.31 14インチカラーCRT)…… ¥ 74,800
MS-DOS VER3.3C……………¥ 9,800

定価合計￥252,600➡¥164,800
●お支払い例●
¥8,400×24回 | ¥5,800×36回 | ¥3,800×60回

PC-9801/PC-286ソフト&周辺機器

※プリンターは合せてカットシートフィーダもお買い上げいただきますとより便利に御利用いただけます。

ACE ACE-10	10キーパット	￥ 12,000➡¥ 7,980	NEC PC-9801-26K	FM音源ボード	￥ 25,000➡¥ 19,800
ACE CB-98	キャリングバック	￥ 15,000➡¥ 9,800	NEC PC-9872R	マウス	￥ 10,000➡¥ 8,000
CRC CRC-SA40V	40MHDD SCSI	￥ 88,000➡¥ 52,800	NEC PC-PR150N	48ドット熱転写プリンタ	￥ 69,800➡¥ 54,800
DS AD-5	5段パソコンデスク	￥ 38,000➡¥ 15,900	NEC PC-PR150VH	48ドット熱転写プリンタ	￥ 99,800➡¥ 69,800
DS AD-7	4段パソコンデスク	￥ 29,800➡¥ 12,300	NEC PC-PR201/45	24ドット136桁プリンタ	￥ 95,000➡¥ 66,000
DS DSC-4	キャリングバック	￥ 12,000➡¥ 8,800	NEC PC-PR201/60	24ドット136桁プリンタ	￥135,000➡¥ 96,000
EPSON AP-300PC	48ドット熱転写プリンタ	￥ 59,800➡¥ 44,800	アイドル SS-10	FM音源ボード	￥ 19,800➡¥ 9,800
EPSON AP-600PC	24ドット熱転写プリンタ	￥ 64,800➡¥ 38,000	アイワ PV-A24B5	2400ボーモデム	￥ 39,800➡¥ 28,400
EPSON AP-900PC	48ドット熱転写プリンタ	￥ 94,800➡¥ 55,000	アイワ PV-M24B5	2400ボーモデム	￥ 39,800➡¥ 28,400
EPSON GT-1000	イメージスキャナ	￥ 79,800➡¥ 55,000	アクセル FDC-375	3.5インチ1ドライブ	￥ 34,800➡¥19,800
EPSON GT-6000	A4イメージスキャナ	￥178,000➡¥125,000	アクセル FDC-376	3.5インチ2ドライブ	￥ 49,800➡¥ 29,800
EPSON HG-4000PC	48ドットインクジェットプリンタ	￥198,000➡¥135,000	アクセル FDC-57	5インチ1ドライブ自動	￥ 68,000➡¥ 39,000
EPSON LP-3000	レーザープリンタ	￥254,000➡¥182,500	アクセル FDC-58	5インチ2ドライブ自動	￥ 98,000➡¥ 49,000
EPSON VP-1350PC	24ドット136桁プリンタ	￥ 96,800➡¥ 55,000	エレコム FDD-3.5SA	3.5インチ1ドライブ自動	￥ 38,800➡¥ 26,700

オムロン HS-10RII	ハンディスキャナ	￥ 49,800➡¥ 35,600	メルコ EMJ-2000L	EMSボード	￥ 34,800➡¥ 25,600
オムロン HS-7RII	ハンディスキャナ	￥ 39,800➡¥ 27,200	メルコ EMJ-4000L	EMSボード	￥ 59,800➡¥ 44,000
オムロン HS40CLH I/F		￥ 64,800➡¥ 45,500	メルコ RCS-2000	NECノート用RAM	￥ 39,800➡¥ 29,800
オムロン HS60FH I/F		￥ 64,800➡¥ 45,500	メルコ RCS-4000	NECノート用RAM	￥ 74,800➡¥ 55,300
オムロン MD-1200AIII	1200ボーモデム	￥ 19,800➡¥ 13,800	ローランド ミュージ郎	MIDIユニット	￥158,000➡¥127,800
キヤノン BJ-10V	48ドット熱転写プリンタ	￥ 74,800➡¥ 49,800	ローランド ミュージ郎ボード	MIDIユニット	￥ 59,800➡¥ 48,800
キヤノン BJ-330J	48ドット136桁プリンタ	￥208,000➡¥139,800	カモンミュウジック RCM-PC98Ver2.3	MIDIソフト	￥ 58,000➡¥ 45,400
キャラベル AV-020SXE	NS/E用内蔵HDD	￥ 78,000➡¥ 57,000	緑電子 LITTLE E-40	40MHDD SASI	￥ 98,000➡¥ 53,000
キャラベル AV-040SXE	NS/E用内蔵HDD	￥108,000➡¥ 79,000	緑電子 LITTLE E-FS	3.5インチ1ドライブ	￥ 24,800➡¥ 18,800
スター JP-200	24ドット136桁プリンタ	￥104,800➡¥ 47,800	緑電子 LITTLE E-FW	3.5インチ2ドライブ	￥ 44,800➡¥ 31,800
スター JR-200CL	24・48ドット136桁プリンタ	￥134,800➡¥ 62,000	緑電子 横浜Y-040	40MHDD SCSI	￥118,000➡¥ 78,000
ニーズ TN-F3E	FM音源ボード(EMS対応)	￥ 19,800➡¥ 9,800	緑電子 横浜Y-100	100MHDD SCSI	￥158,000➡¥104,000
I/O IOS-10-STD	EMSソフト	￥ 6,000➡¥ 4,500	ICM C-FLAT	40MHDD SCSI	￥108,000➡¥ 75,800
I/O IOS-10MINI Ver2	EMSソフト	￥ 5,000➡¥ 3,800	ICM HC-100ES	100MHDD SCSI	￥138,000➡¥ 98,800

SHARP X68000

CZ-653C-BK / CZ-606D-BK

¥226,000

CZ-653C-BK(1M本体)……………¥285,000
CZ-606D-BK(.31 14インチカラーCRT)…¥ 79,800

定価合計¥382,400➡¥226,000

CZ-634C-TN / CZ-606D-TN

¥328,000

CZ-634C-TN(2M本体 16MHz)………¥368,000
CZ-606D-TN(.31 14インチカラーCRT)…¥ 79,800

定価合計¥447,800➡¥328,000

FUJITSU FM TOWNS

FM TOWNS 1S

¥168,000

FM-TOWNS 1S(1M本体2ドライブ)……¥248,000
FMT-DP533(.38 14インチカラーCRT)…¥ 69,800
FMT-KB101(JISキーボード)…………¥ 20,000
システムソフト………………………¥ 20,000

定価合計¥309,600➡¥168,000

FM TOWNS 2F

¥318,000

FM-TOWNS 2H(2M本体 40Mハードディスク) ¥378,000
FMT-DP533(.38 14インチカラーCRT)…¥ 69,800
FMT-KB105(JIS10キー付キーボード)…¥ 30,000
システムソフト………………………¥ 20,000

定価合計¥510,600➡¥318,000

CZ-644C-TN

CZ-644C-TN(2M本体16MHz80MHDD) ¥518,000
CZ-614D-TN(.31 15インチチューナー付)…¥135,000
3Mフロッピーディスケット………¥ 9,000

定価合計¥662,000➡現金特価
クレジットは、お電話にて御問い合わせください。

X68000 CZ-634C-TN

CZ-634C-TN(2M本体16MHz)……… ¥368,000
CZ-614D-TN(.31 15インチチューナー付) ¥135,000
3M フロッピーディスケット………… ¥ 9,000

定価合計¥512,000➡現金特価
クレジットは、お電話にて御問い合わせください。

X68000 CZ-634C-TN

CZ-634C-TN(2M本体16MHz)……… ¥368,000
CZ-607D-TN(.31 14インチチューナー付) ¥ 99,800
3Mフロッピーディスケット………… ¥ 9,000

定価合計¥476,800➡現金特価
クレジットは、お電話にて御問い合わせください。

FM-TOWNS 20F

FM-TOWNS 20F(2M本体システム付)…¥323,000
FMT-DP533(.38 14インチカラーCRT)…¥ 69,800
FMT-KB105(JIS10キー付キーボード)…¥ 30,000
プリントボーイII………………………¥ 29,800
AP-900PC(48ドット熱転写プリンタ)…¥ 94,800

定価合計¥547,400➡¥334,000
クレジットは、お電話にて御問い合わせください。

FM-TOWNS 40H

FM-TOWNS 40H(2M本体40Mハードディスク) ¥473,000
FMT-DP531(.38 14インチトリニトロン) ¥ 89,800
FMT-KB105(JIS10キー付キーボード) ¥ 30,000
パソコンラック…………………¥ 16,800

定価合計¥609,600➡現金特価
クレジットは、お電話にて御問い合わせください。

FM-TOWNS 20F

FM-TOWNS 20F(M本体システム付) ¥323,000
FMT-DP533(.38 14インチカラーCRT) ¥ 69,800
FMT-KB105(JIS10キー付キーボード) ¥ 30,000
パソコンラック…………………¥ 16,800

定価合計¥439,600➡¥298,000
クレジットは、お電話にて御問い合わせください。

※クレジットは、お電話にて御問い合わせください。

FM-TOWNS ソフト＆周辺機器

システムサコムSX-68M	MIDIボート	¥19,800➡¥ 15,250	SHARP IO-735X	136桁インクジェットプリンタ	¥248,000➡¥168,000	ローランド MT-32	MIDI音源	¥64,000➡¥ 49,800
アイテック TX-80	80MB HDD	¥108,000➡¥ 80,000	アイテック TX-130	130MB HDD	¥138,000➡¥111,000	SHARP CZ-8PK10	136桁ドットプリンター	¥97,800➡¥ 70,000
I Oデータ PIO-6BE1A	1MB増設RAM	¥25,000➡¥ 17,800	ハル研 HGS-68	ファインスキャナー68	¥39,800➡¥ 29,800	SHARP BF-68PRO	テレビフィルター	¥19,800➡¥ 14,800
SHARP マルチワード	マルチワープロソフト	¥32,000➡¥ 24,000	SHARP CZ-6BE1	CZ-600C専用1MB増設RAM	¥35,000➡¥ 26,800	SHARP CZ-6BM1	MIDIボート	¥26,800➡¥ 19,800
SHARP Ccompiler PRO-68K	Cコンパイラ	¥44,800➡¥ 33,600	SHARP CZ-6BE1B	1MB増設RAM	¥28,000➡¥ 21,800	アイテム X Stor40	HDD	¥118,000➡¥ 89,800
システムサコム Mu-1 Super	MIDI用ソフト	¥39,800➡¥ 29,800	SHARP JX-220XB	イメージスキャナ	¥168,000➡¥134,400	全国出張サポート★私共にてご購入いただいたX68000は全国出張サポートがうけられます。		
SHARP CZ-8PC5	80桁熱転写プリンタ	¥94,800➡¥ 69,800	SHARP CZ-8NJ2	インテリジェントコントローラー	¥23,800➡¥ 18,800			

X68000ソフト＆周辺機器

八戸 PB-02	プリントボーイII	¥29,800➡¥ 21,800	メルコ XMT-2000	2MRAM	¥28,000➡¥ 21,800	REM PR-35T	B4サイズ24ドットプリンター	¥98,000➡¥ 69,800
八戸 Hyper Memory 1MB	ハイパーメモリー	¥32,800➡¥ 23,800	アイテム FM-DOWNTOWNS	40MB	¥118,000➡¥ 89,800	FUJITSU FM-PR353G2	135桁24ドットプリンター	¥98,000➡¥ 73,500
八戸 Hyper Memory 2MB	ハイパーメモリー	¥59,800➡¥ 25,200	FUJITSU FM-PR204B	80桁24ドット熱転写プリンター	¥80,000➡¥ 48,000	FUJITSU FM-PR362G	135桁24ドットプリンター	¥178,000➡¥133,500
FUJITSU FMT-TU101	チューナーユニット	¥39,800➡¥ 29,800	FUJITSU FMT-M0103		¥7,800➡¥ 5,980	FUJITSU FM-PR302G2	135桁24ドットプリンター	¥95,000➡¥ 71,200
FUJITSU FMT-SP101	スピーカーユニット	¥29,800➡¥ 22,800	サコム HD-45T	HDD45MB	¥180,000➡¥ 87,000	FUJITSU FMT-401	MIDIカード	¥35,000➡¥ 25,000
FUJITSU FMT-411	ビデオカード	¥35,000➡¥ 26,000	サコム HD-90T	HDD90MB	¥178,000➡¥117,000	FUJITSU 日本語MS WINDOWS Ver3.0		¥25,000➡¥ 20,000
FUJITSU FMT-412	ビデオカード2	¥40,000➡¥ 29,800	REM PR-40T	135桁24ドットプリンター	¥120,000➡¥ 76,800	FUJITSU 日本語MS DOS Ver1.1		¥9,800➡¥ 7,840

★★★★★★★★★★★ 中古・展示品BIG特価品 ★★★★★★★★★★★★★

定価合計¥318,000➡¥198,000

定価合計¥168,000➡¥109,800

定価合計¥278,000➡¥208,000

定価合計¥238,000➡¥172,000

定価合計¥323,000➡¥169,000

定価合計¥473,000➡¥268,000

定価合計¥285,000➡¥162,000

超お買得品(本体・ディスプレィ・プリンター・周辺) 詳しくは 03-3987-7771

★NEC

PC-8801FE II……………………¥119,000➡¥ 39,800
PC-8801MC2……………………¥199,000➡¥ 58,000
PC-98D0+………………………¥278,000➡¥192,000
PC-9801VX21……………………¥433,000➡¥138,000
PC-9801RX21……………………¥338,000➡¥178,000
PC-9801DX2……………………¥318,000➡¥198,000
PC-9801DS2……………………¥358,000➡¥238,000
PC-9801DA2……………………¥448,000➡¥278,000

★EPSON

PC-286VG-STD…………………¥268,000➡¥145,000
PC-386VR-STD…………………¥348,000➡¥175,000
PC-386GE5………………………¥298,000➡¥208,000

★NOTE

PC-9801NV………………………¥248,000➡¥148,000
PC-9801NS………………………¥298,000➡¥168,000
PC-9801NS/E……………………¥278,000➡¥188,000
PC-386NoteA……………………¥268,000➡¥168,000
FM-R50NB1………………………¥238,000➡¥168,000

★FUJITSU

FM-TOWNS 2F……………………¥378,000➡¥140,000
FM-TOWNS 20F…………………¥323,000➡¥169,000
FM-TOWNS 40H…………………¥473,000➡¥268,000

★SHARP

CZ-652C…………………………¥298,000➡¥158,000
CZ-653C…………………………¥285,000➡¥162,000
CZ-604C-TN……………………¥348,000➡¥198,000

★周辺

AN-8TU…………………………¥ 33,100➡¥ 22,000
400ラインデジタルモニター……………¥16,000から
400ラインアナログモニター……………¥32,000から
PC-TVシリーズ…………………………¥48,000から

★モデム

MD-1200A III……………………¥ 24,800➡¥ 14,800
MD24FP5 II………………………¥ 42,800➡¥ 29,800
MD24FB5…………………………¥ 39,800➡¥ 27,500

サポート

万一のときも完全バックアップ。

万一の初期不良があった場合でも当社では万全の体製でお客様をフォロー致します。通常の初期不良ワクを大きく拡げ、最長1ヶ月間まで新品との交換を致しております。

また一週間以内の不良の場合は、こちらからお荷物をひきとりに伺います。

※ソフト及び中古商品に関しましては1ヵ月サービスの対象外とさせて頂きます。

グーンとお得な下取りシステム。
ゆうゆうお支払いは8ヶ月先から。
学生の味方、キャンバスクレジットがますますワイドに。
お支払いはナント!84回まで。
業界一番のスーパークレジットで。

03-3987-7795

すでにご注文いただいているお届け時間(時期)やメンテナンス、その他のお問い合せは上記へお電話下さい。

ファクシミリでご利用の場合

03-3985-5221

●ご注文方法(黒色のボールペン、またはサインペンでご記入下さい。)
①電話番号・住所・氏名又はお客様番号、お支払い方法をご記入下さい。

●銀行振込みの場合

取引銀行	住友銀行 池袋支店
口座番品	普通 1065392
口 座 名	株式会社 ワールドイン アオヤマ

AOYAMA WORLD IN
FOR THE EVOLUTION OF YOURLIFE

タイゲンが あなたをAM!GAの未知の世界へ!!

PDSを知っていますか?

AMIGA=GAMEはもうふる〜い!

PUBLIC DOMAIN SOFTWARE

これがアミーガパワーだ!

MEGADEMO	MUSIC	ANIMATION	UTILITY	X-RATED
ALCATRAZ 4……¥500	XMEN……¥600	WALKER 1……¥600	VIRUS X……¥500	MEGATON MAN…¥800
HERITIC……¥500	TITANICS 1……¥600	WALKER 2……¥600	DCOPY……¥500	UTOPIA……¥800
IMPACT 40……¥500	IT 2……¥600	TRON ANIM……¥600	SID……¥500	ADULT PUZZLE·¥800
VOX DOI……¥500	PE MODULE……¥600	FRACTAL FIGHT…¥600	MIDI TOOLS……¥500	SAM FOX……¥800
RAF……¥500	TIMEX……¥600	STARWARS……¥600	MED……¥500	TINA SMALL……¥800

PDSとは?

個人や団体が趣味の世界で創造した夢と美と個性あふれる3.5インチの名です。

PDS輸入をご希望の場合:表示価格+国外送料+国内送料+タイゲン手数料などの費用がかかります。

★PAL(ヨーロッパ方式)――NTSC(アメリカ方式)の変換ソフトあります。

入手方法は?…………タイゲンが1タイトルから輸入してくれる。

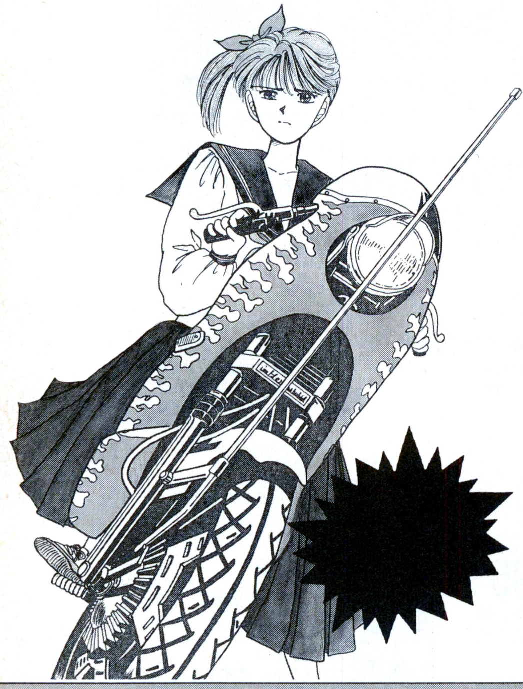

あなたにデジタルな夢を!

英国
AMIGA
CD-TV

CD
ゲームサウンドトラック
¥2,000
(送料、手数料等は別)

変換アダプター、ゲームジニー

NES、S-NES、
GENESIS. TG16、
GAMEBOY、LYNX2

ソフトもハードも、タイゲンにお任せください!

全プライスリストあります。
(カラー全60ページ)

送料はいりません。

輸入代行スペシャリスト

タイゲンがJR秋葉原から4分のところに移転しました!

ご来店お待ちしていま〜〜〜す!

タイゲン貿易株式会社

フリーダイヤル
TEL/0120-318388
受付/11:30〜17:30(祭日は定休)

〒101 東京都千代田区外神田1-5-7 ニュー東和ビル302

THE CD-ROM WORLD

ザ・シーディーロム・ワールド

GTV+HIPPON SUPER! produce
1200YEN/NOW ON SALE

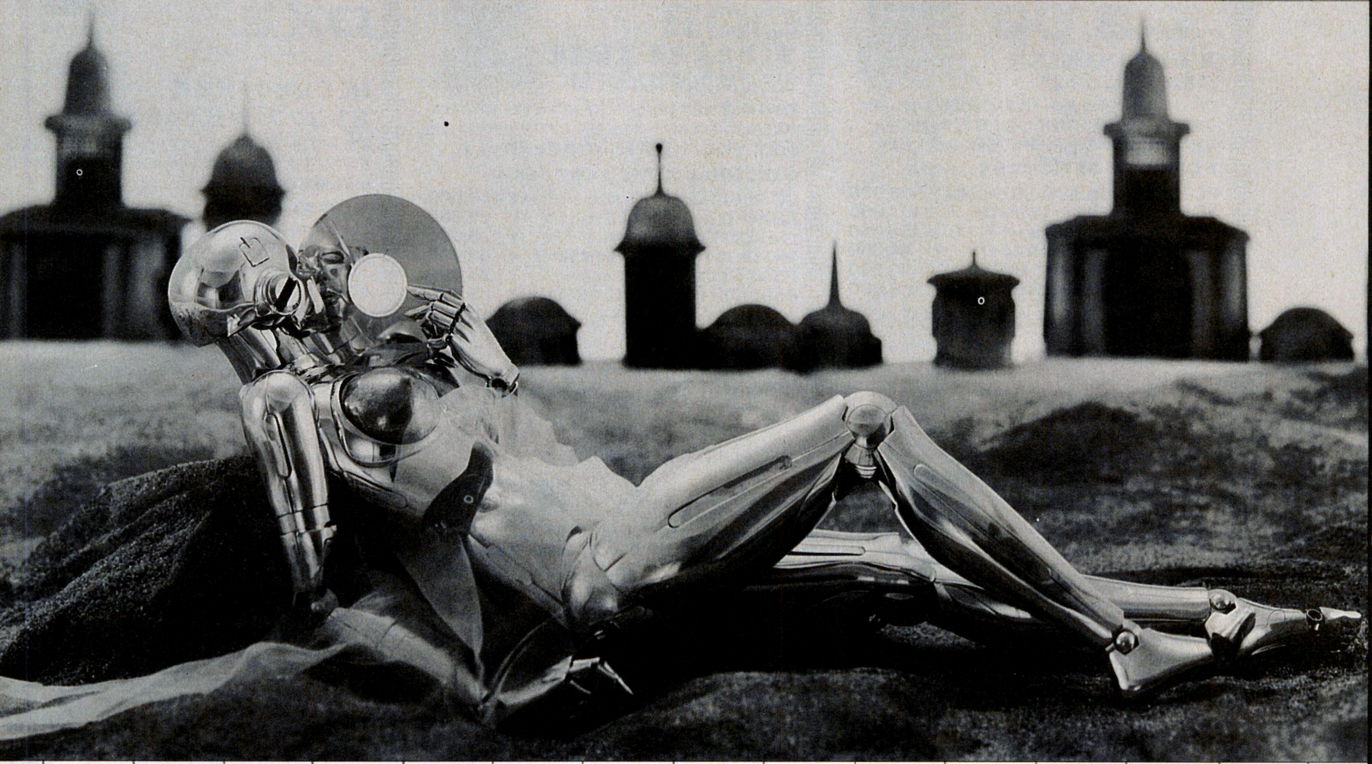

スペースシップ・ウォーロック

リアクター〈マイク・セーンツ＆ジョー・スパークス〉VS寺沢武一

世界最先端「MITメディア・ラボ」レポート

CD-ROMでパワーアップ! TVゲーム新時代!!

PCエンジン スーパーCD-ROM²/MEGA-CD

マルチメディアマシン・オールガイド!!

FMタウンズ/MAC+CD-ROM/CD-I/CDTV/DVI/LD-ROM/CD-ROM XA

メイキング・オブ・マルチメディアソフト「天外魔境II 卍MARU」

定価1200円
絶賛発売中

JICC ジック 〒102 東京都千代田区麹町5-5-5 TEL 03-3234-4621

J-DMA 電話一本でパソコンの相談からお届けまで！
社団法人日本通信販売協会会員

SINCE 1985

COMPUTER BANK

FOR BUSINESS USE ☎(03)3797-1221

充実のサポート体制
お気軽にお電話下さい

システム設計から導入、運用まで電話にてご相談下さい

- 法人向けリース、短期レンタルシステム
- 万全のサポート体制（万一の場合の際にも安心）
- 全商品保証書付（製品にはすべてメーカー保証付）
- 高額下取りシステム（買い換えもより少ない予算で）
- 全国無料配送（お買い上げ1万円以上、無料で配送）
- 土曜休日指定配達可（留守の多い方でも安心です）
- 代金引換システム（商品到着時の代金支払でOK.！）
- 頭金なしクレジット、ボーナス一括払いもOK.！

NEC PERSONAL COMPUTER
PC-H98s MODEL 8/U8

最新鋭CPU486SX搭載の32ビット機

32ビットバスアーキテクチャー NESAの採用によるデータ高速転送、メモリアドレス空間の拡大等その他機能強化の実現で、パソコンの利用分野が飛躍的に拡大します。

▶**ORIGINAL SET**（ご注文番号／A-1191）

PC-H98Smodel8(U8)-002（NEC・本体）	¥548,000
XC-1498CII（三菱・カラーモニタ/ドットピッチ.28）	¥107,000
PC-HD100RB（NEC・100MBハードディスク）	¥155,000
EHS-4000（MELCO・内部増設ボード）	¥44,800
PC-H98-U01（NEC・マウス分解能選択可）	¥10,000
PS98-H1001-52/32（NEC・日本語MS-DOS3.3C）	¥9,800

標準価格合計¥874,600▶ 現金特価 ¥658,000

①¥ 8,300×60回／ボーナス¥40,000×10回
②¥12,800×48回／ボーナス¥30,000×8回
③¥18,500×36回／ボーナス¥25,000×6回

NEC PERSONAL COMPUTER
PC-9801 DA2

すぐれた高速性・大容量化 NEC実力派32ビット機

Windows3.0のすぐれたグラフィックユーザーインタフェースと386エンハンストモードで、複数のアプリケーションの並行動作が可能になり、快適な操作環境を提供します。

▶**ORIGINAL SET**（ご注文番号／A-1181）

PC-9801DA2（NEC・本体）	¥448,000
CU-14KD（SHARP・カラーモニタ/ドットピッチ.28）	¥89,800
LHD-S100NJ（ロジテック・100MBSCSIハードディスク）	¥128,000
PIO-DA134-4ME（I/Oデータ・内部増設ボード）	¥42,000
PS98-S1101-51（NEC・MS.Windows 3.0）	¥25,000
PS98-019-HMW（NEC・日本語MS-DOS 3.3C）	¥9,800

標準価格合計¥742,600▶ 現金特価 ¥518,000

①¥ 7,000×60回／ボーナス¥30,000×10回
②¥10,000×48回／ボーナス¥25,000×8回
③¥13,200×36回／ボーナス¥30,000×6回

NEC PERSONAL COMPUTER
PC-9801 DX2
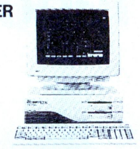
NEC16ビット代表機 豊富なソフトが使える普及型機

定評あるワープロソフト「松Ver.5」は印刷、編集、表作成がさらに強化され、ビジネスからホビーまで利用範囲が広がるお薦めのデスクトップ入門セットです。

▶**ORIGINAL SET**（ご注文番号／A-1171）

PC-9801DX2（NEC・本体）	¥318,000
CU-14GD（SHARP・カラーモニタ/ドットピッチ.39）	¥69,800
AP-900PC（EPSON・80桁48ドットカラー熱転写）	¥94,800
松Ver.5（管理工学研究所・ワープロソフト）	¥58,000

標準価格合計¥540,600▶ 現金特価 ¥350,000

①¥ 7,000×36回／ボーナス¥30,000×6回
②¥12,000×24回／ボーナス¥30,000×4回
③¥18,800×18回／ボーナス¥20,000×3回

EPSON PERSONAL COMPUTER
PC-286 VJ

EPSON16ビット機 PC-9801シリーズの互換機

サウンド機能標準搭載で、豊富なソフトがクロック16MHzのハイスピードで完全対応。日本語MS-DOS Ver.2.11標準添付で価格もさらに下がり、充実した機能で新登場です。

▶**ORIGINAL SET**（ご注文番号／A-1121）

PC-286VJ5（EPSON・本体）	¥228,000
CU-14GD（SHARP・カラーモニタ/ドットピッチ.39）	¥69,800
バスマウス98（和知電子・バスマウス）	¥5,800
CT-2001（シグマ・マウスパッド）	プレゼント

標準価格合計¥313,100▶ 現金特価 ¥227,000

①¥ 6,000×24回／ボーナス¥30,000×4回
②¥ 7,800×36回／ボーナス無
③¥11,000×18回／ボーナス¥20,000×3回

NEC PERSONAL COMPUTER
PC-9801 NS/E
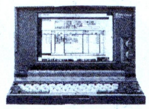
NEC32ビット ノートパソコン最上機種

40MBハードディスクの内蔵により、あらゆるビジネスに対応した設定が可能になりました。お仕事の用途にあわせてセットアップ致しますのでご相談ください。

▶**ORIGINAL SET**（ご注文番号／A-1114）

PC-9801NS/E40（NEC・本体）	¥418,000
一太郎V4.3（ジャストシステム・ワープロソフト）	¥58,000
PS98-019-HV（NEC・日本語MS-DOS3・3C）	¥9,800

標準価格合計¥485,800▶ 現金特価¥383,000

①¥10,300×48回／ボーナス無
②¥ 8,200×36回／ボーナス¥30,000×6回
③¥12,000×24回／ボーナス¥40,000×4回

EPSON PERSONAL COMPUTER
PC-386 NOTE W

EPSON32ビット マルチコンパクトマシン

A4ジャストサイズボディにフロッピィディスク2基搭載。携帯性、スピード、容量、操作性を備えたノートパソコン。FD1基＋20MB/40MBハードディスクタイプもお薦め。

▶**ORIGINAL SET**（ご注文番号／A-1130）

PC-386NW2（EPSON・本体）	¥278,000
MS.Works（マイクロソフト・統合型ソフト）	¥40,000
PS98-019-HV（NEC・日本語MS-DOS3・3C）	¥9,800

標準価格合計¥327,800▶ 現金特価¥214,000

①¥ 4,000×36回／ボーナス¥20,000×6回
②¥ 7,000×24回／ボーナス¥20,000×4回
③¥13,500×18回／ボーナス無

上記以外の組み合せ、パソコン関連のご相談、その他お気軽にお電話下さい。

コンピュータバンクおすすめ周辺機器

19ms高速アクセスで低価格 100MB SCSIハードディスク

DOODA!
（緑電子）……¥118,000
現金価格▶¥89,800

PC9801NS/E内蔵用 40MBSASIハードディスク

CRC-IHE40
（コンピュータ・リサーチ） 定価¥98,000
現金特価▶¥59,800

40MBSCSIハードディスクと3.5"フロッピィディスク×1
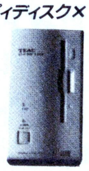
DD-41
（TEAC, I/F付）…定価¥148,000
現金特価▶¥98,000

3.5"2HD/2DD×1ドライブ フロッピィディスクドライブ
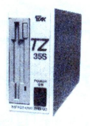
TZ35S
（TAK高島）……¥39,800
現金価格▶¥18,800

バブルジェット方式の高性能 48ドットバブルジェットプリンタ

BJ-10V
（CANON）……¥74,800
現金価格▶¥46,800

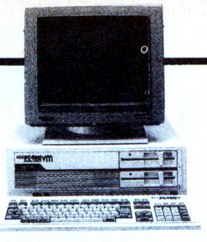

おすすめ中古セット

NEC
PC-9801VM4 中古品
NEC
PC-TV451 中古品
合計価格¥986,000
特価¥128,000

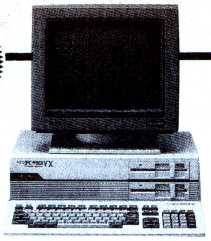

おすすめ中古セット

NEC
PC-9801VX21 中古品
SHARP
CU-14GD 新品同様
合計価格¥502,800
特価¥171,800

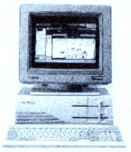

中古品在庫限定品
NEC
PC-9801RA2
¥498,000→¥218,000
NEC
PC-9801RA5
¥736,000→¥258,000

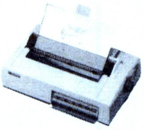

中古品在庫限定品
NEC
PC-PR201H
¥288,000→¥45,000
NEC
PC-PR201HC
¥308,000→¥48,000

中古品在庫限定品
NEC
PC-9801NS/20
¥448,000→¥138,000

新品同様在庫限定品
SHARP
CZ-653C
¥285,000→¥168,000

特選中古リスト

NEC

本体

PC-8801MKⅡTR	¥288,000→	¥32,000
PC-8801MKⅡFR/20	¥148,000→	¥20,000
PC-8801MKⅡFR/30	¥178,000→	¥25,000
PC-8801FE	¥129,000→	¥35,000
PC-8801FE2	¥119,000→	¥48,000
PC-8801FA	¥168,000→	¥25,000
PC-8801MA	¥198,000→	¥35,000
PC-8801MA2	¥168,000→	¥35,000
PC-8801MC1	¥169,000→	¥58,000
PC-8801MC2	¥199,000→	¥78,000
PC-88VA	¥298,000→	¥38,000
PC-9801E+10	¥215,000→	¥28,000
PC-9801M2	¥415,000→	¥48,000
PC-9801U2	¥298,000→	¥28,000
PC-9801UV11	¥265,000→	¥98,000
PC-9801UX21	¥348,000→	¥128,000
PC-9801UX41	¥545,000→	¥148,000
PC-9801VF2	¥348,000→	¥48,000
PC-9801VM2	¥415,000→	¥78,000
PC-9801VM4	¥830,000→	¥88,000
PC-9801VM21	¥390,000→	¥98,000
PC-9801VM11	¥328,000→	¥112,000
PC-9801VX2	¥433,000→	¥125,000
PC-9801VX21	¥433,000→	¥132,000
PC-9801VX4	¥693,000→	¥145,000
PC-98XA/1	¥575,000→	¥48,000
PC-98XA/2	¥695,000→	¥68,000
PC-98XA/3	¥1,035,000→	¥88,000
PC-98XL/2	¥575,000→	¥148,000
PC-9801LV21	¥345,000→	¥78,000
PC-9801NS	¥298,000→	¥148,000
PC-9801NS/20	¥448,000→	¥188,000
PC-9801T/S5	¥850,000→	¥298,000
PC-9801T/F5	¥1,150,000→	¥388,000

ディスプレイ

PC-8853N(14"カラー/400L)	¥168,000→	¥30,000
N5911/L(14"グリーン/400L)	¥65,000→	¥25,000
N5913L(14"カラー/400L)	¥138,000→	¥38,000
N5923K(14"カラー/750Lハイレゾ専用)	¥190,000→	¥55,000
N5924(14"カラー/400L・750L)	¥233,000→	¥118,000
PC-KD854(14"カラー/400L)	¥89,800→	¥34,000
PC-TV451(15"TVカラー/200L・400L)	¥156,000→	¥40,000
PC-TV452(15"TVカラー/200L・400L)	¥119,000→	¥48,000

プリンタ

PC-PR101TL3(80桁・カラー漢字熱転写)	¥69,800→	¥35,000
PC-PR201V(136桁・カラー漢字24ドット)	¥298,000→	¥78,000
PC-PR406(80桁・カラー漢字熱転写)	¥94,800→	¥38,000
PC-PR405(80桁・漢字熱転写)	¥69,800→	¥20,000
NM-9300S(80桁・漢字24ドット)	¥253,000→	¥25,000
NM-4150(136桁・漢字24ドット)	¥245,000→	¥88,000
NM-5020(136桁・高速漢字24ドット)	¥370,000→	¥128,000

その他

PC-8881(8"2D×2FDD)	¥442,000→	¥28,000
PC-9881K(8"2D×2)	¥320,000→	¥38,000
PC-HD040(SCSI40MBハードディスク)	¥238,000→	¥58,000
PC-9801-51(1MB増設RAMボード)	¥80,000→	¥10,000
PC-9801LV-01(テンキーボード)	¥12,500→	¥5,000
PC-9801LV-07(I/O拡張アダプタ) 新品同様	¥12,000→	¥5,000
PC-98XA-01(増設RAMボード) 新品同様	¥65,000→	¥6,000
PC-PR101-15(ピンピーダ)	¥9,000→	¥3,000
PC-PR103/104-02(トラクタフィーダ)	¥9,800→	¥3,000

NEC PCシリーズ周辺機器 新品限定特価コーナー

SNE/バスマウス98(98用) 新品	¥5,800→	¥2,800
SNE/MKマウスⅡ(88/MSX/FM-AV用) 新品	¥7,800→	¥3,800
SNE/MKマウスⅢ(98用/100・200・400カウント切替式) 新品	¥9,500→	¥4,800
ヒートウェーブ/HW-100(マウスカウントチェンジャー) 新品	¥2,800→	¥1,900
和知電子/MK-1500(マウスインターフェース) 新品	¥15,000→	¥10,000
緑電子/Little F2(98用3.5"2HD×2) 新品	¥59,800→	¥32,800
緑電子/Little F(98用3.5"2HD×1) 新品	¥39,800→	¥18,500
TAK高島/TZ35S(98用3.5"2HD×1) 新品	¥39,800→	¥18,800
コンピュータリサーチ/CRC-FD5WA(98用5"2HD/2DD×2自動切替) 新品	¥65,800→	¥48,000
コンピュータリサーチ/CRC-FD5SA(98用5"2HD/2DD×1自動切替) 新品	¥43,800→	¥32,500
SNE/INTER-8(98用2HDインターフェイスボード) 新品	¥24,800→	¥15,000
SNE/リトルオーケストラL(98用高機能FM音源ボード) 新品	¥18,000→	¥9,800
SNE/サウンドオーケストラVS(98用高機能FM音源ボード) 新品	¥36,000→	¥27,500
SNE/GINGA-RX(98用プログラマブル10キーボード) 新品	¥34,000→	¥12,800
エース電子/ACE-10(98N,NS,LV,LX,T用10キーボード)	¥12,000→	¥7,800
SNE/128K(98用増設128Kラム) 新品	¥8,000→	¥5,800
SNE/256K(98用増設256Kボード) 新品	¥39,800→	¥9,800
メルコ/HC-512L(98用増設512Kボード) 新品	¥17,000→	¥15,500
メルコ/EMJ-2000R(98用EMSボード) 新品	¥29,800→	¥24,500
I/Oデータ/PIO-DA134-4ME(DA,RA用EMSボード) 新品	¥42,000→	¥32,800
MITSUBISHI/XC-1498CⅡ(PC-9801用カラーディスプレイ0.28ドットピッチ) 新品	¥107,000→	¥52,800
IDEXON/SR-7314(PC-9801用カラーディスプレイ0.28ドットピッチ) 新品	¥89,800→	¥49,800
SHARP/CU-14GD(14"カラー/400L/0.39ピッチ) 新品同様	¥69,800→	¥39,800
SHARP/CU-14FD(14"カラー/400L/0.31ピッチ) 新品同様	¥74,800→	¥42,800
SHARP/CU-14KD(14"カラー/400L/0.28ピッチ) 新品同様	¥89,800→	¥49,800

EPSON

PC-286V-H20	¥443,000→	¥128,000
PC-286VE-STD	¥298,000→	¥118,000
PC-386M-STD 新品同様	¥328,000→	¥198,000
PC-286LF-STD 新品同様	¥388,000→	¥128,000
PC-286CD2(14"カラーディスプレイ)	¥94,800→	¥38,000
AP-600PC(80桁熱転写漢字カラー) 新品同様	¥64,800→	¥39,800
AP-300(80桁熱転写漢字カラー) 新品同様	¥59,800→	¥44,800
VP-1350PC(136桁漢字ドットプリンタ) 新品同様	¥96,800→	¥58,000
VP-2050PC(136桁漢字ドットプリンタ) 新品同様	¥158,000→	¥88,000
LP-7000(日本語・B4ページプリンタ)	¥546,000→	¥268,000
PC-286MS(マウス)	¥9,800→	¥2,800
PC-286LRB(1.5MRAM・286L,LE,LF用) 新品同様	¥135,000→	¥12,000
PC-LHD20(20M内蔵用ハードディスク・286・386LS用) 新品同様	¥135,000→	¥29,800

その他

SHARP/CZ-611C(X-68000 ACE-HD)	¥399,800→	¥168,000
SHARP/CZ-603C(X-68000 EXPERTⅡ)	¥338,000→	¥188,000
SHARP/CZ-652C(X-68000 PRO)	¥298,000→	¥155,000
SHARP/CZ-663C(X-68000 PROⅡ・40MHDD)	¥395,000→	¥218,000
SHARP/CZ-8RL1(X-1用・データレコーダ)	¥24,800→	¥8,000
FUJITSU/FM77AV-2	¥158,000→	¥28,000
FUJITSU/FM77AV20-2	¥168,000→	¥32,000
FUJITSU/FM77AV40EX	¥168,000→	¥52,000
FUJITSU/FMR-50HD	¥620,000→	¥218,000
FUJITSU/FMDPC231D(14"200/400Lカラー)	¥89,800→	¥48,000
FUJITSU/FM TOWNS-1(親指シフト・モデム内蔵)	¥358,000→	¥108,000
TOSHIBA/J3100SS001	¥198,000→	¥68,000
TOSHIBA/J3100SX001	¥258,000→	¥158,000
TOSHIBA/PWS-5015A	¥298,000→	¥88,000
TOSHIBA/J31HDD20(20MBハードディスク)	¥148,000→	¥78,000
TOSHIBA/PWS-5269A(136桁ドット漢字プリンタ)	¥268,000→	¥128,000
TOSHIBA/PWS-5271A(80桁熱転写プリンタ) 新品同様	¥58,000→	¥49,000
STAR/TX-24CL(80桁熱転写カラープリンタ)	¥69,800→	¥32,000
STAR/CR-3415CL(136桁ドット漢字カラープリンタ)	¥148,000→	¥62,000

ビジネスにパソコンを使いたい方、ぜひご相談下さい。

COMPUTER BANK コンピュータバンク

▼本社ご注文・相談デスク
☎(03)3797-1221

株式会社コンピュータバンク 〒150 東京都渋谷区渋谷1-6-8井上ビル

土・休日AM9:30〜PM6:00年中無休

●クレジット価格に消費税は含まれておりますが、現金特別価格には含まれておりません。別途消費税がかかります。

ASCII

好評発売中

マンガでラクラクMS-DOS!

マンガ 戦うMS-DOS

小形克宏・すらそうじ著 山田祥平解説
定価1,000円(送料300円)

この本は解説書ではありません MS-DOSが好きになる本です

月刊アスキー好評連載「MS-DOSユーザーズワークベンチ」の"キーボー&プリン"が単行本になって帰ってきた! アプリケーションソフトは使っているけれど、MSD-OSを覚えるとナニかいいことあるのかな? そんな疑問をもつあなたに贈る、MS-DOSへの「招待状」なのです。

ラクしてパソコンを上手に使う

山田祥平の 戦うMS-DOS

山田祥平著 定価1,500円(送料300円)

山田祥平流パソコン 操縦術を一挙公開!

ワープロ、表計算ソフトを使いこなしているがいまひとつ満足できない。パソコンを持っているんだから、もっとラクができるはず……と、思っているあなたにこそ、読んでほしい。もっと上手に便利に使うためのノウハウを満載。全MS-DOSユーザーに贈る「MS-DOS徹底攻略マニュアル」

皆伝免許 QuickBASIC プログラミング道場

木村忠文著 定価1,800円(送料300円)

QuickBASICの達人が指南する プログラミング=知的遊戯(ゲーム)の楽しみ方

月刊アスキーで好評を得た『QuickBASICプログラミング道場』が遂に単行化! 数々の投稿プログラムを吟味し、QuickBASICを題材に、模範解答を示しながらエレガントなプログラムの組み方、知的遊戯としてのプログラミングを指導する。

3.5インチディスク付き!

PC-9801N/NS/NV 定番フリーソフトウェア集 ~98ノートの必須アミノ酸~

月刊アスキー編集部編 定価2,500円(送料300円)

PC-286NOTE F/PC-386NOTE A対応

パソコン通信ホスト局に蓄積されている膨大なフリーソフトウェアの中から、PC-9801N/NS/NVやPC-286NOTE F/PC-386NOTE Aの操作環境を大きく改善する22本を厳選し、丁寧な解説付きで贈る。

【収録ソフト】APOFF(F), EGBDRV(F/A), KV98, LHarc, LHEXE, LZDRV, LZEXE, MS, NFDISK(F), NFLASH, (N/NS/NV), NFMODE(F), NOTEDISK(N/NS/NV), NSCTRL(NS), OKPP, PSV(F), PSV386(A), RC_NOTE(N/NS/NV), rcpu(N/NV/F), SCH, SDCOPY, SETMODEM(N/NS), unrm
(対応機種は、N=PC-9801N、NS=PC-9801NS/NS-20、NV=PC-9801NV、F=PC-286NOTE F、A=PC-386NOTE A。表示のないものはN/NS/NV/F/Aの全機種対応です)

J3100SS/GS 定番フリーソフトウェア集 ~ダイナブックの必須アミノ酸~

月刊アスキー編集部編 定価2,500円(送料300円)

SXシリーズ対応!

パソコン通信ホスト局に蓄積されている膨大なフリーソフトウェアの中から、J-3100SS/GSの操作環境を大きく改善する17本を厳選。丁寧な解説付きで、すべてのダイナブックユーザーに贈る。

【収録ソフト】CHGBOLD, DYNASCRN, GSMODEM**, JSHOT, KFAKEO, KV, LHarc, LHEXE, LogAid*, LZEXE, MS, OKPJ, SCH, SDCOPY, ssModcm*, ssTorbo*, SW* (*はSSシリーズ専用、**はGSシリーズ専用です)

※表示定価は税込みです。

〒107-24 東京都港区南青山6-11-1スリーエフ南青山ビル 株式会社アスキー 書籍/雑誌営業部 電話 東京(03)3486-1977 株式会社アスキー

ASCII

コンピュータの最新情報は、アスキーの雑誌から。

アスキーは出版事業を通して、質の高い最新情報をお届けすることを目指しています。ソフトウェア・ハードウェア・半導体などの開発で得たノウハウを誌面に活かしたアスキーの雑誌は、どれをとっても嬉しくなるほどの充実度です。ゲームからOSまで、ニーズに合わせて全11誌。明るいコンピュータライフを築きたいあなたの最高のパートナーとなることをお約束します。

誌名	発売日・価格
マイクロ・コンピュータ情報誌 ASCII	毎月18日発売 通常号　定価580円
コンピュータ技術総合誌 Super ASCII	毎月18日発売 通常号　定価680円
UNIX REVIEW誌提携 UNIX MAGAZINE	毎月18日発売 通常号　定価810円
Macintosh総合誌 MAC POWER	毎月18日発売 通常号　定価940円
ノートブック・コンピューター活用情報誌 LAPTOP	毎月18日発売 通常号　定価680円
パソコン通信を100%活用するための情報誌 NETWORKER A Magazine For Digital and Personal Communications	3,6,9,12月の各月 18日発売 通常号　定価1600円
パソコン新時代をリードするWindows情報誌 Windows Magazine	毎月8日発売 ('91年11月8日創刊) 通常号　定価1000円
パソコン&ワープロ情報誌 EYE·COM	毎月1,15日発売 通常号　定価390円
パーソナルコンピュータ情報誌 LOGiN	毎月第1,3金曜日発売 通常号　定価490円
ホームパーソナルコンピュータ情報誌 MSX magazine	毎月8日発売 通常号　定価390円
WEEKLY ファミコン通信	毎週金曜日発売 通常号　定価280円

〒107-24 東京都港区南青山6-11-1 スリーエフ南青山ビル TEL.03(3486)1977 **株式会社アスキー**

＊表示価格には消費税が含まれています。

ASCII

ギャグ・パワー炸裂だっ!!

絶賛好評発売中!

しあわせのかたち1・2

桜 玉吉著

定価 各910円

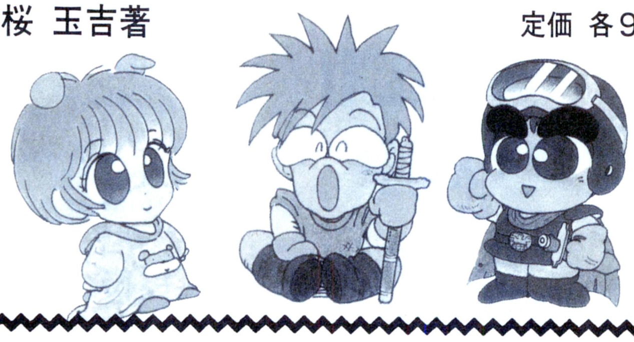

あんたっちゃぶる①

鈴木 みそ著

定価930円

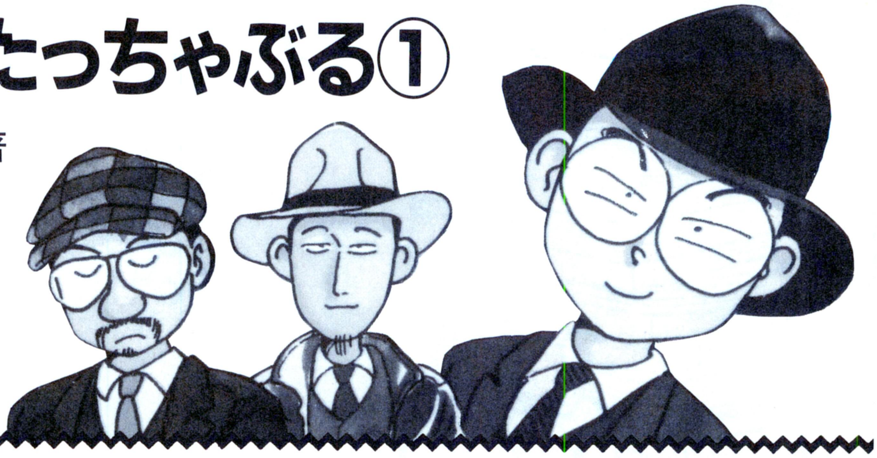

大トロ倶楽部1・2

片山 まさゆき著

定価 各910円

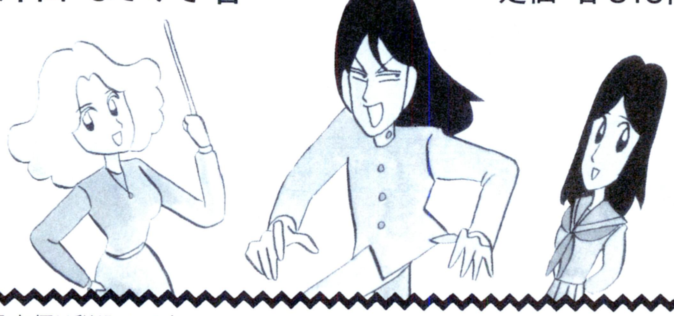

表示定価は税込みです。

〒107-24 東京都港区南青山6-11-1 スリーエフ南青山ビル 株式会社アスキー 書籍/雑誌営業部 電話 (03)3486-1977 **株式会社アスキー**

ログイン ブックス

ゲームをカルチャーにする、ログイン・ブックス。

シミュレーションゲーム

大戦略 III '90 プレミアムスペック

「大戦略III '90」と「大戦略III '90マップコレクション」の全マップを完全攻略。この1冊で完璧に理解できる。

S.ダイセンリャカーズ著
定価1,800円

大戦略 III グレートコマンダーへの道

ゲームのシステム解説や、全252に及ぶ兵器のスペック表、マップの攻略法など内容満載の攻略マニュアル。

ログイン編集部特別編集
定価2,000円

キャンペーン版 大戦略 II パフォーマンスブック

PC-88シリーズの大戦略を徹底的に解剖しつくした本がこれだ。兵器リスト・エディタ機能活用法など掲載！

ログイン編集部特別編集
定価1,800円

キャンペーン版 大戦略 II 98プロフェッショナル

「キャンペーン版大戦略II」と「キャンペーン版大戦略IIマップコレクション」に対応した、完全なる解説書。

ログイン編集部特別編集　定価1,800円

天下統一 金剛武将伝

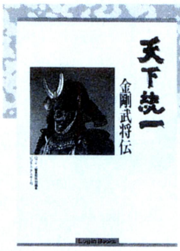

ゲームに登場する825武将の力量を表す詳細なデータとその解説を中心として構成。

ログイン編集部特別編集　定価980円

ロールプレイングゲーム

サーク II パーフェクトノート

イラストを豊富に収録した、見て楽しく、かつデータもしっかりした、ファンには見逃せない1冊だ！

MSXマガジン編集部編　定価1,800円

ウィザードリィ V プレイングマニュアル

ゲーム・ユーザーの立場に立って書かれた、読んでおもしろく、なおかつゲーム攻略にも役に立つ画期的な解説書。

鹿野　司著　定価1,800円

ウルティマ V 徹底解析

難解で鳴る「ウルティマV」を、RPGには徹底的にこだわる著者ならではの視点で書かれた完全攻略本。

竹内　誠著　定価1,800円

BURAI 上巻 八玉の勇士の旅立ち

完全フォトマップ、キャラクター原画など、BURAIワールドをあますところなく紹介。

ログイン編集部特別編集　定価1,800円

知的興奮

虹色ディップスイッチ ファミコン業界クエスト

堀井雄二のゲーム業界を題材にしたエッセイ集。ドラクエがいかにして作られたか、など興味津々な話題が満載！

堀井雄二著
定価1,000円

コンピュータゲームデザイン教本

コンピュータゲームは、いかにして作るのかを論じた日本初の理論書。知的興奮がキミを襲うこと間違いなし！

多摩　豊著
定価2,000円

べーしっ君 II

怒濤のゲーム野郎べーしっ君のおとぼけ生活が作裂する4コママンガ集。

荒井清和著
定価520円

(表示価格には消費税が含まれています。)

〒107-24 東京都港区南青山6-11-1 スリーエフ南青山ビル TEL.03(3486)7119 株式会社 ビジネス・アスキー

LOGIN HOT LINE

●製品についてのお問い合わせは……		●製品御購入後のお問い合わせは……	
●出版物	03-3486-1977	●出版物●ゲーム(ファミコンを除く)	
●ソフトウェア	03-3486-8080	●通信(ソフト)関係	03-3498-0299
●ファミコン(情報電話)	03-3250-5600	●ビジネスソフト	03-3498-0205
●アスキーネット関連	03-3486-9661	●ファミコン	03-3486-5137

(ゲームの攻略法等のお問い合せはご遠慮下さい)

＊電話番号はくれぐれもお間違えのないようにお願いいたします。

月～金曜日(祝祭日を除く)10:00～12:00/13:00～17:00

●アスキーに対する御意見、ご希望、また販売についてお気付きの点がありましたら、お葉書でお送りください。よろしくお願い致します。

〒107-24 東京都港区南青山6-11-1 スリーエフ南青山ビル 株式会社アスキー 営業部 『LOG IN ホットライン』宛

WIZ外伝 バカウレ!! トップ爆走中

「WIZフリークってファミコンしか持ってねんじゃねえの」「いくらフリークとはいえ、ゲームボーイと一緒にソフト買うような人いるかな?」「いや、ソフトだけ自分で買ってゲームボーイは人から借りるって手がある」「でも今回のはさ、オートマッピング機能付きだから、マッピングフリーク達が買い控えちゃうんじゃ……」などなど、関係者を心配させたウィザードリィ・外伝Ｉ「女王の受難」が、10月1日発売された。

我が部署の秘密諜報部員、Mr.YAGI(糖尿ギミ)が、各有名ショップを駆けずり回ったところ、ゲームボーイソフトとしては久々のスマッシュヒットとなるかもしれないとの感触を得たようである。うれしい限りである。こんな時は今まで「君達はフリークだから、当然外伝買うでしょう」なんつって、エバっている私須田PINも「お客様は神様です」なんて思ってしまうのだ。

前にここで書いたけど、僕はアスキーネットに入会した(メールをくれた人ありがと)。なんで、僕がアスキーネットに入ったかというと、ゲームの情報が欲しかったからだ。

ガムテで固定しているのではない。固定しているのはアレである。ウツミの方が少し上向きである。これも年齢のなせる技である。

シュールである。昔ストラングラーズの「BLACK AND WHITE」というアルバムのジャケットにこの体勢を取っている人がいたが、きっとみんなは知らない。渋谷洋一なら知ってるかもしれない。

アスキーネットにはコンピュータゲームのフォーラムがあって、そこにみんなで疑問やら意見やらを書き込むのだ(他にもフォーラムはたくさんある)。入会当初はいろいろ書き込んだりしていたのだが、最近トンとお留守になっていた。先日、ふと外伝の評判を見ようと覗いてみると、書き込みがたくさんあった。書き込まれている場所はもちろん……といっても知る人ぞ知る場所なのだが、GILGAMESH'S TAVERNである。

読んでみると全体的に評判がよろしい。みんなパソコンでウィザードリィを楽しんでいる人達だと思うのだが、今回の発売を機にゲームボーイを購入した人も多く、中には「98に移植してくれ」というような、非常に進歩的かつ過激な意見も見受けられた。「ゲームボーイでも、内容の濃いモノを作ろう!」という開発者の心意気を解ってくれる人である。ゲームスタジオのデザイナーに報告しておこう。きっと喜ぶ。

それでだ、アスキーネットに入会していて、ＷＩＺが好きで、外伝を買った人にお願いする。いや、お願いします。外伝の感想やら、批評やら、これから改良して欲しい部分やらのメール(僕宛)を募集します。前にも書いたけど、僕のＩＤナンバーは「PCS39258」です。覚え方はザンクのリャンウッパーです。返事もキチンと書きますので、よろしくたのんます。

「Bane of the Cosmic Forge」発売間近! 疑問、意見ドンと来い!

BANE OF THE COSMIC FORGE

BCF(「Bane of the Cosmic Forge」の略)に対して、質問、意見等ある者は下の住所まで。

〒107-24 ㈱アスキー PMG
「教えてくださいBCF(天馬ルミ子風)」係

競争馬シミュレーション

ベスト競馬 ダービースタリオン

(ファミコン版)

12月発売予定 (予価)6800円

WIZ初のCDドラマ
エモーショナルに、そしてパワフルに
オリジナルストーリィで登場!!

ウィザードリィCDドラマI
～ハースニール異聞～

11月5日発売 定価2800円(税込)

須田PINの画期的発見! 貧乏度チェック

子供の頃、家がいかに貧しかったかをチェックする簡単なテストを教えよう。用意するのは、カルピスウォーター。これを飲んで、濃いと感じるか、薄いと感じるかで貧乏度が解るのだ。ちなみに須田ＰＩＮは濃いと感じ、ボスの橋本は薄いと感じた。この場合、橋本家の方がよりたくさんのカルピス原液を使用して、カルピスを作っていたことになる。よって、須田ＰＩＮの家庭の方が貧乏だったのである。みんなもやってみよう(あ～くだらね)。

な、な〜んと次号（23号11月15日発売）に続いちゃうのだよん！

女子プロレスに夢中の島本先生に愛のお手紙を！

〒107-24 東京都港区南青山6―11―1スリーエフ南青山ビル
(株)アスキー ログイン編集部 がんばれ島本和彦係

このマンガを読んだ感想を送ってくださいませ

〒107-24 東京都港区南青山6—11—1スリーエフ南青山ビル
(株)アスキー ログイン編集部 ワンダービット係

ゴーゴートヨタ!
ゴーゴートヨタ!
ゴーゴートヨタ!

いかん
危険だ
ようし
ゴングを
鳴らせ!!
はいっ

にァァ
ほらほらっ

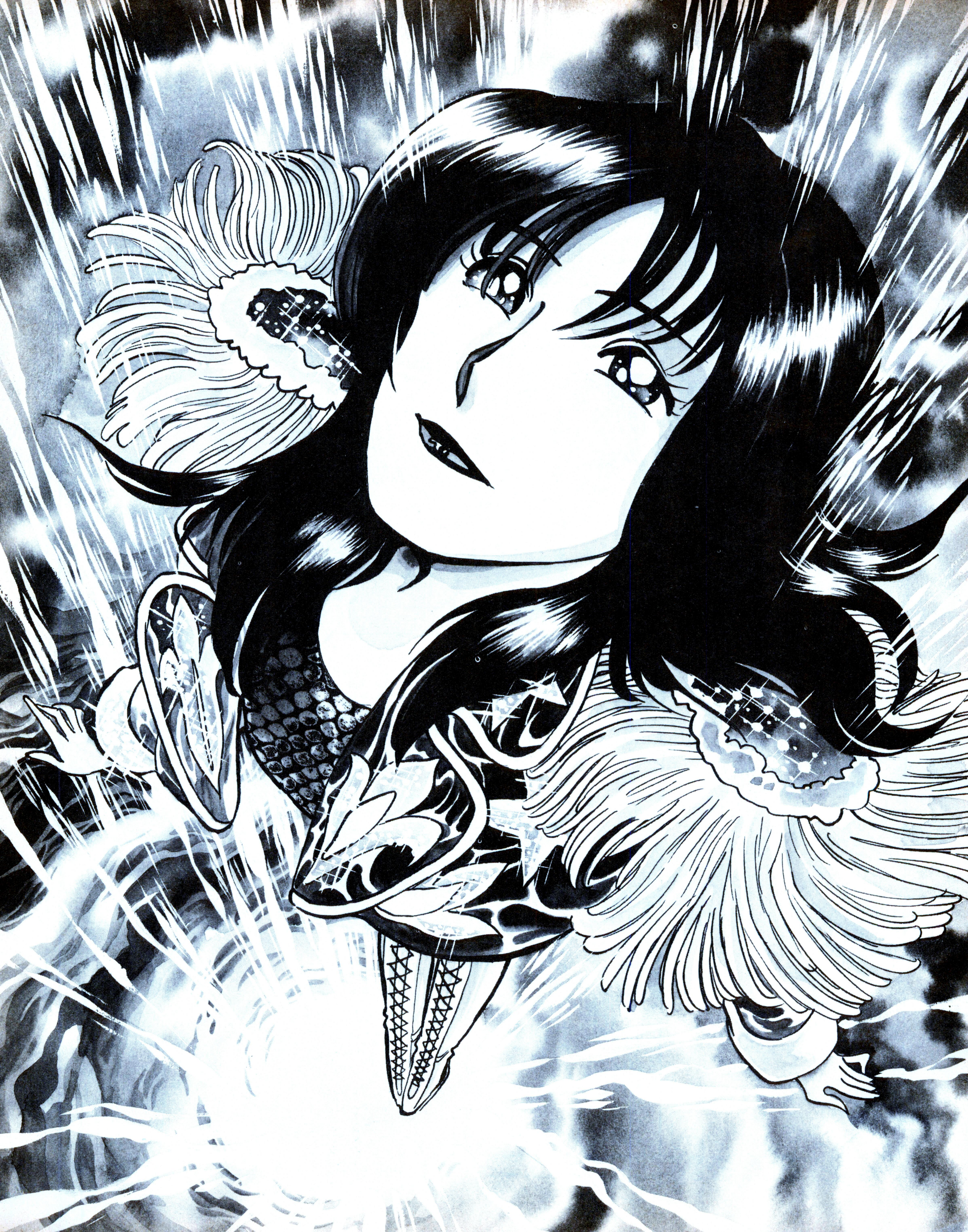

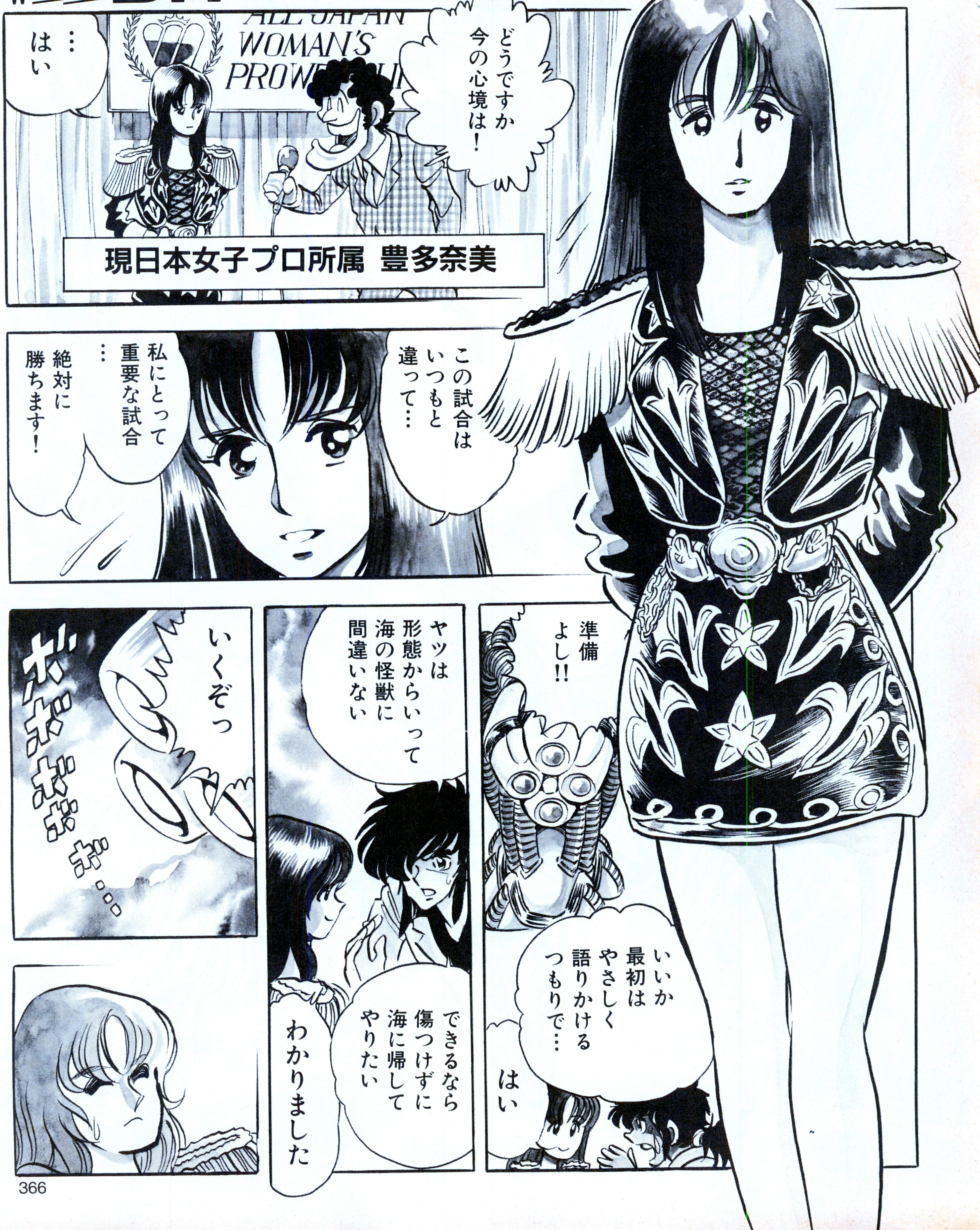
ALL JAPAN WOMAN'S PROW
どうですか今の心境は！
…はい
現日本女子プロ所属 豊多奈美
この試合はいつもと違って…
私にとって重要な試合…
絶対に勝ちます！
準備よし!!
いいか最初はやさしく語りかけるつもりで…
はい
ヤツは形態からいって海の怪獣に間違いない
できるなら傷つけずに海に帰してやりたい
わかりました
いくぞっ
ボボボボボ…

いっ いやしかし 70キログラム以下で 技が豊富で 体力があるレスラーとなると…
……
……
女子プロ!!
日本に存在するあらゆる女子プロをすぐに調べろっ
条件は実力があって技が多彩で70キログラム以下の選手だ!!

その60分の間にヤツの能力目的などを調べることができたあとで
最良の手をうちましょう
武器は……
もちろん肉体あるのみです!
だっ誰を
誰を巨大化させるのかね
条件としては
長時間の戦いに慣れていること──
精神的にも肉体的にもタフであること──
体重が70キログラム以下であること
格闘の技を多くもち使い慣れている者
巨大化させて見ばえのする者──
というところでしょうか
ううむ60分もの戦いか
60分1本勝負ってとこですね
60分1本勝負!!
プロレスラー!

殺さずに疲れさせるのです！
肉体をもって怪獣の動きを阻止する…
人間ならばそのへんの絶妙なファジー感覚はバツグンだ
今ヤツをくいとめるには
これしかないでしょう
そんなことができるのかね？
こちらへ
私が以前研究して成功したままほっぽっておいた超巨大化光線砲です
おお
ただし体重70キログラム以下の者で1時間だけ
1時間たつと元の体に戻ってしまいます
1時間
そう

そう……
多くの人の命にはかえられませんね
その…ゴキブリホイホイのように動きをとめる手段はないですが
――生物というのは体中の動きを束縛してしまうと生きる意欲気力を失って死んでしまいます
むやみやたらに縛りつけるってのは反対ですな
じゃあ薬で眠らせる…というのは？
……
致死量がわからない
ヘタすると死んでしまいます
反対です
……
……
でっではどうすれば…
人間が巨大化して戦うのです！

それが今では物理的にも豊かになり生活レベルも上がった——そのため逆にハングリーさを失ったわけです
若者は目的を失い手近な幸福と小さな満足感を求め心を燃やせなくなっている
——この先がとても危ぶまれる現状です
——しかし！
もし怪獣なんか使って日本をまたボロボロになんかした日にゃ
逆に再びハングリーさをとり戻しちまって今よりさらに強大な国にのし上がっていくのがオチ！
"レット・スリーピング・ドッグ・ライ"(ヤブヘビ)という言葉は外国にだってある！
諸外国が日本にカンフル剤を打つようなマネはしないでしょう
あの怪獣がなぜ存在するかなんの目的なのかを論じているヒマはない
とにかくあの怪獣の動きをくいとめないことには多くの人命が
博士！

WADAYA
経済のみの力で
世界を席巻
しようとしている
日本への
いやがらせ
とか…
……
日本は
敗戦後
イチから
出なおすという
気迫をもって
ここまで
急成長発展を
とげた国…

ヤツを殺せば多くの魚が死に絶えます!
台風だってあの怪獣がストレス発散に海中でグルグル回ったのが原因で発生しているのかもしれない
ええ
でっではあの怪獣倒せば台風も事前にふせげると!
たとえばの話です…
まだ決まったわけじゃあない…
しかし台風がなくなれば来年から天災による破害がかなり防げる…
一面だけを見て物事を判断しないでください
とにかく
あの怪獣を殺すのには反対です!
しっしかし
このままでは日本は壊滅的打撃を受ける
大勢の人の命も失われるんです
東京がやられちまったら日本中がメチャメチャだ…!

次号のログイン　F1にモーターショーと、車関係もなぜか充実してるぞ!!

次号のログイン　特集は、ＲＰＧとアドベンチャーツクールを大公開！

次号のログイン　付録は好評におこたえしておまけディスクなのであります!!

●突然、ウルトラマンのりで現われた環境怪獣アスキングだが……。

ワンダービット
WONDER BIT

島本和彦

第7話
東京大パニック
環境怪獣アスキング現わる

11月21日 22:00 佐世保河島重工造船所より、「シーバット」(やまと)試験航海出航。
11月23日 10:30 北太平洋海盆(北緯32° 東経144°)にて、「シーバット」反乱逃亡。
11月24日 04:25 ヤップ島沖(北緯12° 東経135°)にて「シーバット」が出現。米対潜
機と交信。
ミンダナオ海溝にて「シーバット」、米原潜に向け魚雷発射モルッ
カ海峡にて「シーバット」、米原潜「ニューヨーク」を撃破。
16:00 「シーバット」、米第7艦隊包囲網の中央に浮上。
18:00 「シーバット」、米第7艦隊旗艦「カールビンソン」と対時。
22:00 米第7艦隊に対し、「シーバット」、独立国「やまと」を宣言。
米第7艦隊、「シーバット」と「たつなみ」に対し、対潜ロケット発射。
11月25日 モルッカ海峡にて、「シーバット」米原潜「ダラス」と交戦。「ダラス」
以下米原潜6艦を航行不能におとしいれる。
11月27日 09:32 「シーバット」ソ連攻撃型原潜ビクターIIIに発見される。
「シーバット」、沖縄近海にて、ソ連アルファ級原潜「レッド・スコー
ピオン」と交戦。
11月28日 23:03 沖縄近海(北緯23° 東経127°)にて「シーバット」、ソ連巡洋艦に発
見され、ソ連艦隊の攻撃を受ける。
「シーバット」ソ連太平洋艦隊に向け雷撃を開始。ソ
下にて、ソ連原潜艦隊の包囲
連艦隊との戦闘
ソ連空母
撃を開始する。
「シーバット」米空母
「シーバット」米第3艦隊戦艦
「シーバット」
128°にて「シーバット」
北緯30°
大島沖(北緯35°
12月 1日 01:30
バット」海自護衛艦
12月 2日 16:00 「シーバット」日本政府の呼びかけに
139°)に浮上。
「シーバット」日本政府より派遣された親善大使を受け入れ
17:50 「シーバット」原潜部隊の真上を通過、東京湾にはいる。
19:50 「シーバット」 において世界各国の報道陣の
「シーバット」東京湾
約交渉のため
THE SILENT SERVICE
沈黙の艦隊
11月21日 出航
©かわぐちかいじ 週刊コミックモーニング 講談社
〒144 東京都大田区東蒲田1-1-20橋本ビル
TEL 03-3736-6879 株式会社 ジー・エー・エム
GAM

夢をかたちに
信頼と創造の富士通

FUJITSU

ハイパーメディア、本領発揮。

話題の『日本語Microsoft® Windows™ V3.0』の提供や学習・教養ソフトの充実など、ビジネスから家庭までFM TOWNSの世界がどんどん広がります。

色彩表現力で他社を圧倒する話題の FM TOWNS版『日本語Microsoft® Windows™ V3.0』

世界で標準的に使われている640×480ドット画面表示をサポート。
また、256色モード対応により品質の高いビジュアルを表示。

●『日本語Microsoft® Windows™ V3.0 L12』¥25,000(税別) ※Microsoftは、米国マイクロソフト社の登録商標です。※Windowsは、米国マイクロソフト社の米国での商標です。

これからは、FM TOWNSが家庭教師です。

色がちがう、音がちがう。
ハイパーメディアパソコンFM TOWNSは、子供と深くコミュニケーションして、学ぶことの面白さを伝えます。
幼児向けの絵本ソフトから教科書に準拠した英語ソフトまで、100種を越えるソフトが勢揃いです。

開隆堂「SUNSHINE」完全準拠 CD英語学習システム 1年、2年
各¥9,700(税別)
㈱内田洋行 2MB

ダイナミックイングリッシュ2 A/Bパック※1
各¥29,800(税別)
ソニー ランゲージ ラボラトリー 2MB

MIXED-UP MOTHER GOOSE おかしなマザーグース※2
¥9,800(税別)
シエラオンライン・ジャパン㈱

TOWNSハイパー〈知育〉絵本 日本昔ばなしII ※3
¥8,000(税別)
㈱ぎょうせい 2MB

(お父さん、お母さんにも。家庭で使えるソフトも、勢揃い。)

※1 ©1991 DynEd International, Inc. ※2 ©1990 SIERRA ON-LINE JAPAN, INC. ©1990 SIERRA ON-LINE, INC. ※3 ©ぎょうせい 2MBは、メモリ2MBが必要です。

モデル20Fセット

●フロッピィディスクモデル	
モデル10F(3.5インチFDD×1)	298,000円(税別)
モデル20F(3.5インチFDD×2)	323,000円(税別)
●ハードディスク搭載モデル	
モデル40H(3.5インチFDD×2、HDD40MB内蔵)	473,000円(税別)
モデル80H(3.5インチFDD×2、HDD85MB内蔵)	623,000円(税別)

※商品はすべて本体標準価格です。※本体標準価格には、Townsシステムソフトウェアが含まれています。キーボード、カラーCRTは含まれておりません。※本広告に掲載の商品の価格について消費税は含まれておりません。ご購入の際、商品ならびにそれに関する消耗品等および役務について、消費税が付加されますので、ご承知おき願います。

富 士 通 の パ ソ コ ン
FM TOWNS

FM TOWNSインフォメーションサービス〔お問い合わせ時間〕10:00AM～6:00PM 月～土(祝日を除く) 東京☎(03)5690-0032/大阪☎(06)359-1724 ●現在、お持ちのFMシリーズに関するお問い合わせにつきましても、承ります。

LOGiN 1991 No.22
平成3年11月15日発行 第10巻 第22号
昭和58年8月3日第三種郵便物認可
発行人 藤井章生
編集人 小島文隆
発行所 株式会社アスキー
〒107-24 東京都港区南青山6-11-1 スリーエフ南青山ビル
☎03・3486・7111(大代表)
☎03・3796・1901(編集部)
特別定価500円(本体485円)
Printed in Japan 共同印刷
T4912973311501
雑誌29733-11/15